C
38 - 403

# PIANO TERRITORIALE PAESAGGISTICO REGIONALE

## Tavola C - Beni del Patrimonio Naturale e Culturale

art. 21, 22, 23 della l.r. 24/98

**scala 1:25.000**


REGIONE LAZIO

DIREZIONE REGIONALE PER LE POLITICHE ABITATIVE E LA PIANIFICAZIONE TERRITORIALE PAESISTICA, E URBANISTICA

MiBACT Ministero per i beni e le attività culturali e per il turismo

DIREZIONE GENERALE ARCHEOLOGIA, BELLE ARTI E PAESAGGIO


Accordo Regione Lazio - Ministero per i Beni e le Attività Culturali e per il Turismo
ar.ticolo 143, comma 2, D.Lgs 42/2004

**Assessorato alle Politiche Abitative, Urbanistica, Ciclo dei Rifiuti e Impianti di Trattamento, Smaltimento e Recupero**

**PTPR** **edizione 2021**

### Beni del patrimonio naturale e culturale e azioni strategiche del PTPR

#### Beni del Patrimonio Naturale

| | | |
|---|---|---|
| sic_001 | Zone a conservazione speciale<br>Siti di interesse comunitario | Direttiva Comunitaria 92/43/CEE<br>(Habitat) Bonifiche<br>G.Pr. 03/04/2000 |
| sic_001 | Zone a conservazione speciale<br>Siti di interesse nazionale | |
| sic_001 | Zone a conservazione speciale<br>Siti di interesse regionale | |
| zps_001 | Zone a protezione speciale<br>(Conservazione uccelli selvatici) | Direttiva Comunitaria 79/409/CEE<br>DCR 216 del 19/07/1996<br>DCR 651 del 19/07/2000 |
| apv_001 | Ambiti di protezione delle attività venatorie<br>(APV, Bandite, ZAC, ZFC, FC) | L.R. 02/05/1995 n.17<br>DCR 2945/1996 e 450 |
| ef_001 | Oasi faunistiche incluse nell'elenco ufficiale<br>delle Aree Protette | Conferenza Stato-Regioni<br>Delibera 2/07/2003 - Agg.to 2003 |
| zci_001 | Zone a conservazione indiretta | |
| sp_001 | Schema del Piano Regionale dei Parchi<br>Attuati | Art. 44, L.R. 29/1997<br>DCR 1117/1997<br>DGR 1350/2002 |
| sp_001 | Schema del Piano Regionale dei Parchi<br>Attuati | |
| ck_001 | Piacoli, rocce, aree nude<br>(Carta dell'Uso del Suolo) | Carta dell'uso del suolo (1999) |
| | Reticolo idrografico | Intesa Stato-Regioni<br>CTR 1:10.000 |
| geo_001 | Geositi (ambiti geologici e geomorfologici)<br>Attuati | Direzione Regionale Culturale |
| geo_001 | Geositi (ambiti geologici e geomorfologici)<br>Attuati | |
| bsl_001 | Filari alberature | |

#### Beni del Patrimonio Culturale

| | | | |
|---|---|---|---|
| bpu_001 | | Beni della Lista del patrimonio mondiale dell'UNESCO (siti culturali) | Convenzione di Parigi 1972<br>Legge di ratifica 184 del 06/04/1977 |
| ara_001 | SISTEMA DELL'INSEDIAMENTO ARCHEOLOGICO | Beni del patrimonio archeologico<br>Attuati | Art. 10 D.Lgs 42/2004 |
| arp_001 | | Beni del patrimonio archeologico<br>Attuati - fascia di rispetto 100 mt. | |
| cs_001 | | Centri antichi, necropoli abitati | "Forma Italiae"<br>Unione Accademica Nazionale<br>Istituto di Studi Romani<br>dell'Università di Roma<br>"Carta Archeologica" - Prof. Giovanni Lugli |
| vs_001 | | Viabilità antica<br>Fascia di rispetto 50 mt. | |
| tum_001 | SISTEMA DELL'INSEDIAMENTO STORICO | Beni del patrimonio monumentale storico e architettonico<br>Attuati | Art. 10 D.Lgs. 42/2004 |
| tpm_001 | | Beni del patrimonio monumentale storico e architettonico<br>Attuati - fascia di rispetto 100 mt. | |
| py_001 | | Parchi, giardini e ville storiche | Art. 15 L.R. 24/1998<br>Art. 84 co. 2 L.R. 38/1999 |
| vi_001 | | Viabilità e infrastrutture storiche | Art. 84 co. 2 L.R. 38/1999 |
| uac_001 | SISTEMA DELL'INSEDIAMENTO CONTEMPORANEO | Beni areali | Art. 82 co. 2 L.R. 38/1999<br>L.R. 60/1983 |
| upc_001 | | Beni puntuali<br>Fascia di rispetto 100 mt. | |
| cc_001 | | Beni areali | |
| cc_001 | | Beni puntuali<br>Fascia di rispetto 100 mt. | |
| ic_001 | | Beni lineari<br>Fascia di rispetto 100 mt. | Carta dell'Uso del Suolo (1999) |
| cp_001 | | Viabilità di grande comunicazione | |
| ca_001 | | Ferrovia | L.R. 27 del 20/11/2001 |
| cl_001 | | Grandi infrastrutture<br>(aeroporti, porti e centri intermodali) | |
| | | Tessuto urbano | Carta dell'Uso del Suolo (1999) |
| | | Aree ricreative interne al tessuto urbano<br>(parchi urbani, aree sportive, campeggi ecc.) | |

#### Ambiti prioritari per i progetti di conservazione, recupero, riqualificazione, gestione e valorizzazione del paesaggio regionale

Art. 143 D.Lgs. 42/2004

| | | | |
|---|---|---|---|
| | VISTAS | Punti di vista | Art. 31bis e 16 L.R. 24/1998 |
| | | Percorsi panoramici | |
| pai_001 | AREE PARCHI CONTEMPLATIVI | Parchi archeologici e culturali | Art. 31ter L.R. 24/1998 |
| | | Sistema agrario a carattere permanente | Art. 31bis e 31bis.1 L.R. 24/1998 |
| | AREE NON CONTEMPLATIVE | Aree con fenomeni di frazionamenti fondiari e processi insediativi diffusi | Art. 31bis e 16 L.R. 24/1998 |
| | | Discariche, depositi, cave | |

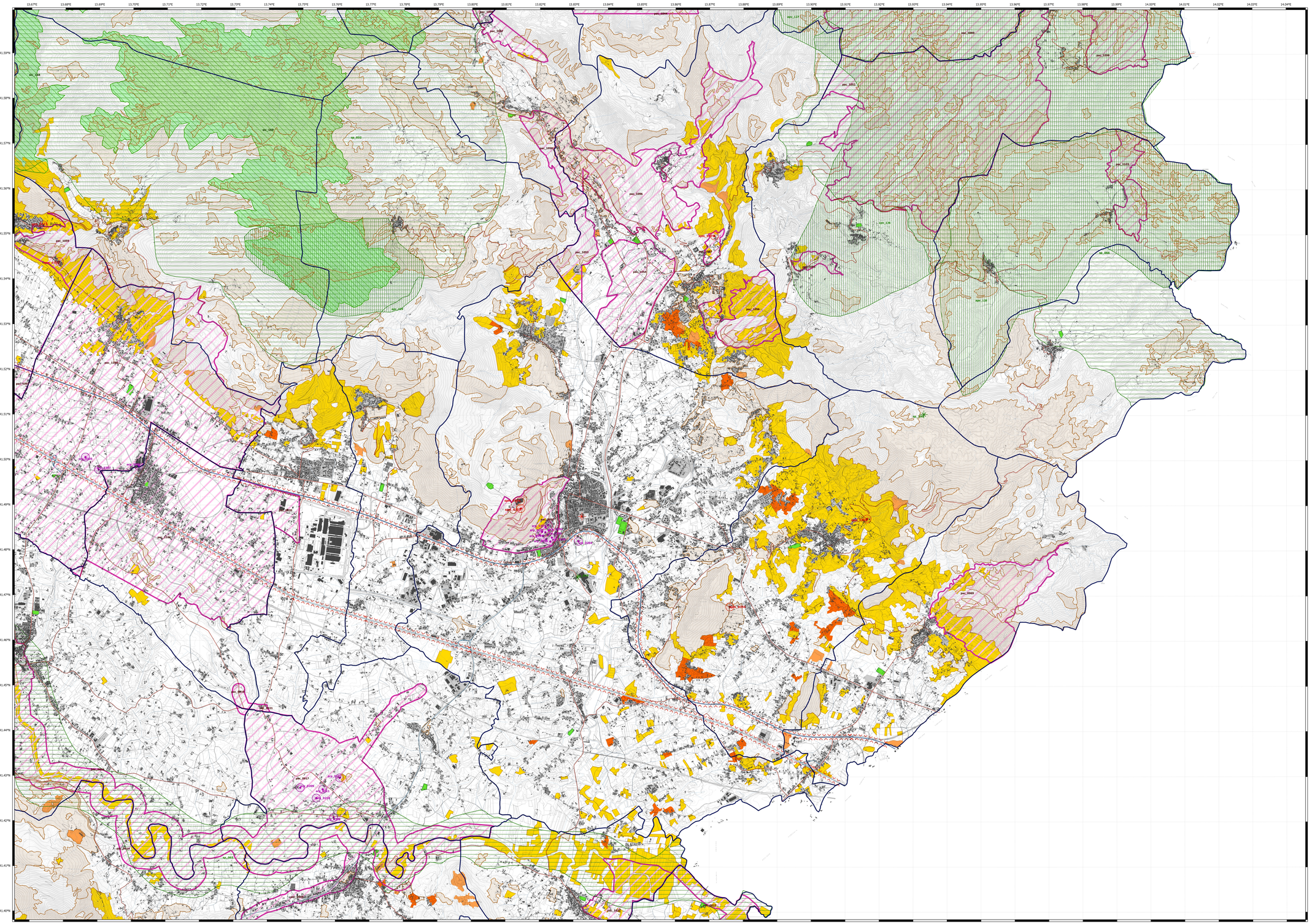


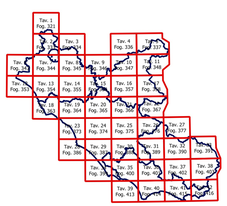


Elaborazione a cura della Direzione Regionale per le Politiche Abitative e la Pianificazione Territoriale, Paesistica e Urbanistica
Area Pianificazione Paesaggistica e di Area Vasta
Gruppo di lavoro per la redazione e la progettazione del PTPR