

19-364

REGIONE LAZIO

DIREZIONE REGIONALE PER LE POLITICHE ABITATIVE E LA PIANIFICAZIONE TERRITORIALE, PAESAGGISTICA E URBANISTICA

Accordo Regione Lazio - Ministero per i Beni e le Attività Culturali e per il Turismo
 articolo 143, comma 2, D.Lgs. 42/2004

Assessorato alle Politiche Abitative, Urbanistica, Ciclo dei Rifiuti e Impianti di Trattamento, Smaltimento e Recupero

PTPR edizione 2021

scala 1:25.000

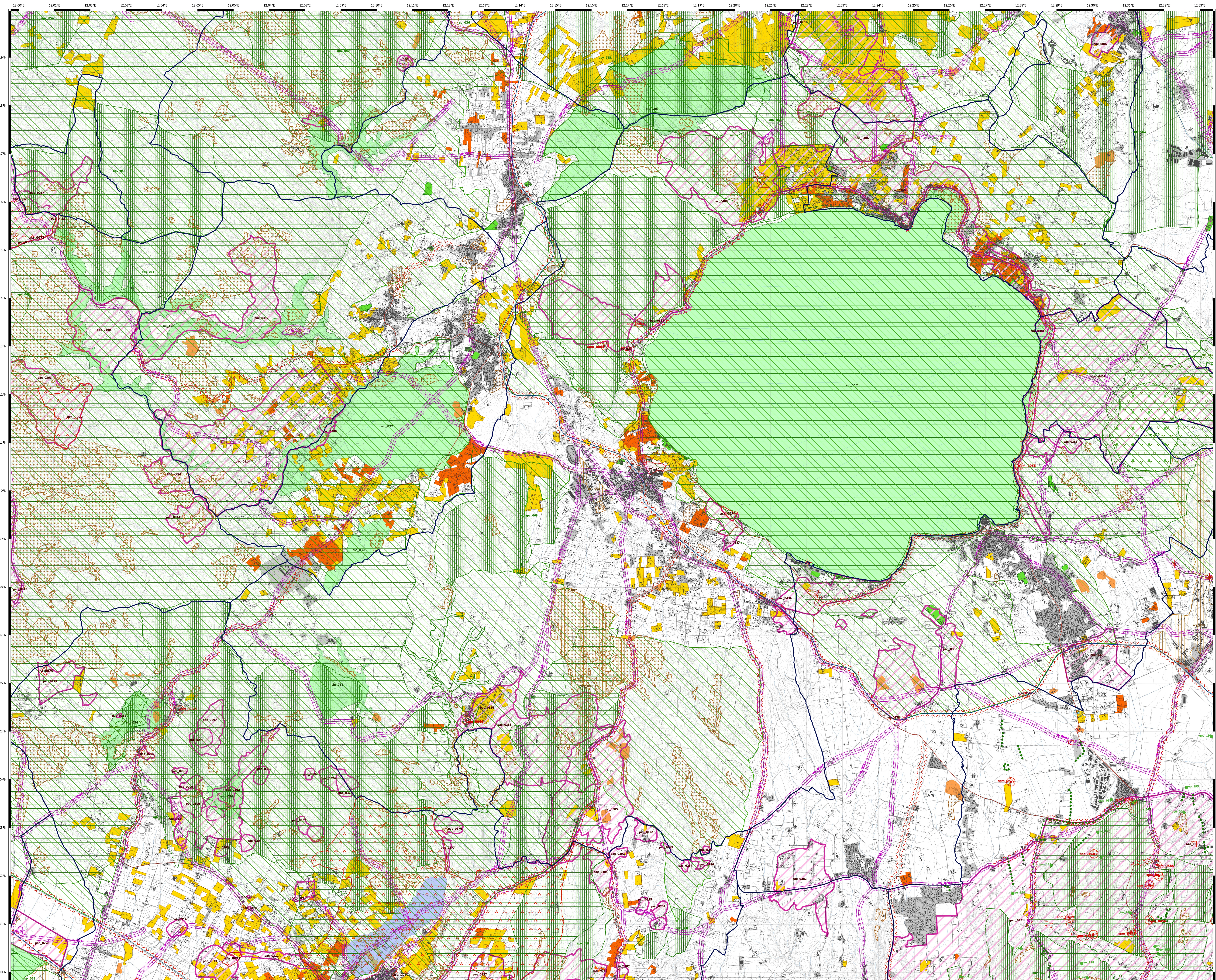

Beni del patrimonio naturale e culturale e azioni strategiche del PTPR

Beni del Patrimonio Naturale		
nc_001	Zone a conservazione speciale Siti di interesse comunitario	
sn_001	Zone a conservazione speciale Siti di interesse nazionale	Decreto Comunale 1243/022 (04/09/2002) DPR 02/06/2005
nr_001	Zone a conservazione speciale Siti di interesse regionale	
sp_001	Zone a protezione speciale (conservazione scudi rocciosi)	Decreto Comunale 1243/022 (04/09/2002) DPR 02/06/2005
sv_001	Ambiti di protezione delle attività venatorie (Art. 22 del D.Lgs. 42/2004)	L.R. 20/02/1995 n. 17 (02/03/1995) e s.m.
of_001	Classi faunistiche incluse nell'elenco ufficiale delle Aree Protette	Conferenza Stato-Regioni (Decreto 06/03/2001) - 17/04/2001
sv_001	Zone a conservazione indiretta	
sp_001	Schema del Piano Regionale dei Parchi	Art. 46 L.R. 24/1998 (02/03/1998) DPR 11/06/2007 (04/07/2007)
sp_001	Schema del Piano Regionale dei Parchi (Parchi)	
ck_001	Pascoli, rocce, aree nude (Cura dell'uso del suolo)	Cura dell'uso del suolo (1999)
Reticolo idrografico		
gc_001	Geositi (ambiti geologici e geomorfologici)	Decreto Regione Lazio
gc_001	Geositi (ambiti geologici e geomorfologici)	Decreto Regione Lazio
ba_001	Falci abitative	

Beni del Patrimonio Culturale		
lpa_001	Beni della Lista del patrimonio mondiale dell'UNESCO (siti culturali)	Convenzione di Parigi 1972 (Legge n. 109 del 18/06/1972)
ara_001	Beni del patrimonio archeologico	Art. 10 D.Lgs. 42/2004
arp_001	Beni del patrimonio archeologico (siti)	
ca_001	Castelli archeologici, necropoli, abitati	"Terra Santa"
va_001	Stabbiati antichi (siti di rispetto 50 m)	
sm_001	Beni del patrimonio monumentale (siti di interesse storico e architettonico)	Art. 10 D.Lgs. 42/2004
sm_001	Beni del patrimonio monumentale (siti di interesse storico e architettonico)	
pr_001	Parchi, giardini e ville storiche	Art. 15 L.R. 24/1998 Art. 60 n. 1 L.R. 24/1998
vs_001	Viabilità e infrastrutture storiche	Art. 60 n. 1 L.R. 24/1998
sa_001	Beni arabi	Art. 60 n. 1 L.R. 24/1998 L.R. 68/1973
tp_001	Beni preattici (siti di rispetto 100 m)	
cc_001	Beni arabi	
cc_001	Beni preattici (siti di rispetto 100 m)	
h_001	Beni storici (siti di rispetto 100 m)	Cura dell'uso del suolo (1999)
ca_001	Viabilità di grande comunicazione	
ca_001	Persepolis	L.R. 27 del 20/12/2001
d_001	Tessuto urbano	
d_001	Aree ricreative interne al tessuto urbano (siti urbani dove operano, language, etc.)	Cura dell'uso del suolo (1999)

Ambiti prioritari per i progetti di conservazione, recupero, riqualificazione, gestione e valorizzazione del paesaggio regionale		
pa_001	Piani di vista	Art. 31bis e 16 L.R. 24/1998
pa_001	Percorsi panoramici	Art. 31bis L.R. 24/1998
pa_001	Parchi archeologici e culturali	Art. 31bis L.R. 24/1998
pa_001	Sistemi agrari a carattere permanente	Art. 31bis e 31bis 1 L.R. 24/1998
pa_001	Aree con fenomeni di inquinamento fondari e processi insediativi diffusi	Art. 31bis e 16 L.R. 24/1998
pa_001	Discariche, depositi, cave	

