C
17 - 358

PIANO TERRITORIALE PAESAGGISTICO REGIONALE

Tavola C - Beni del Patrimonio Naturale e Culturale

art. 21, 22, 23, 23 della l.r. 24/98

scala 1:25.000

REGIONE LAZIO

DIREZIONE REGIONALE PER LE POLITICHE ABITATIVE E LA PIANIFICAZIONE TERRITORIALE PAESISTICA, E URBANISTICA

MiBACT Ministero per i beni e le attività culturali e per il turismo

DIREZIONE GENERALE ARCHEOLOGIA, BELLE ARTI E PAESAGGIO

Accordo Regione Lazio - Ministero per i Beni e le Attività Culturali e per il Turismo
ar ticolo 143, comma 2, D.Lgs 42/2004

Assessorato alle Politiche Abitative, Urbanistica, Ciclo dei Rifiuti e Impianti di Trattamento, Smaltimento e Recupero

PTPR **edizione 2021**

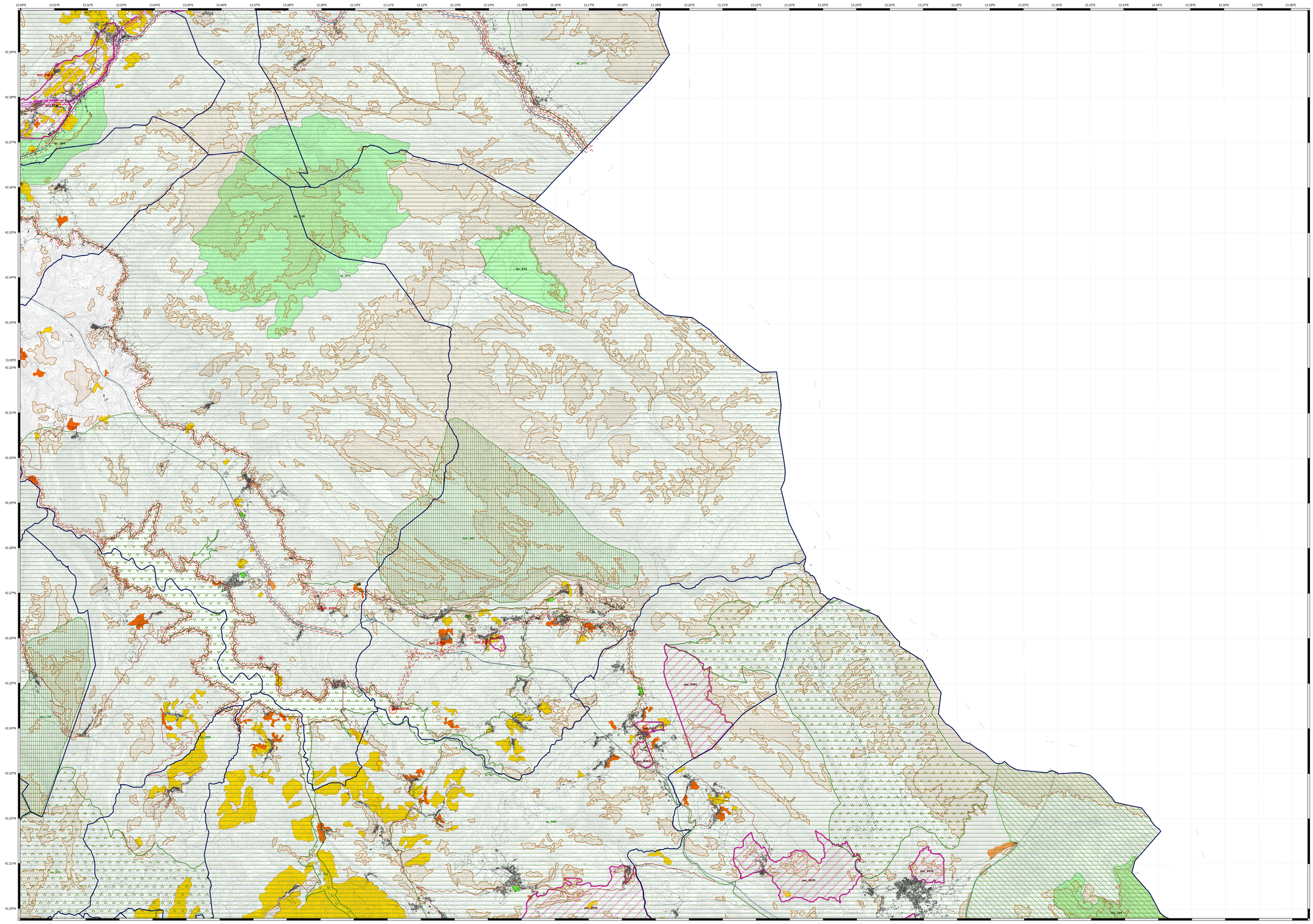
13.00°E
13.01°E
13.02°E
13.03°E
13.04°E
13.05°E
13.06°E
13.07°E
13.08°E
13.09°E
13.10°E
13.11°E
13.12°E
13.13°E
13.14°E
13.15°E
13.16°E
13.17°E
13.18°E
13.19°E
13.20°E
13.21°E
13.22°E
13.23°E
13.24°E
13.25°E
13.26°E
13.27°E
13.28°E
13.29°E
13.30°E
13.31°E
13.32°E
13.33°E
13.34°E
13.35°E
13.36°E
13.37°E
13.38°E
42.39°N
42.38°N
42.37°N
42.36°N
42.35°N
42.34°N
42.33°N
42.32°N
42.31°N
42.30°N
42.29°N
42.28°N
42.27°N
42.26°N
42.25°N
42.24°N
42.23°N
42.22°N
42.21°N
42.20°N
sic_004
sic_049
sic_072
sic_015
sic_071
sic_050
sic_068
sic_069
sic_070
sic_067
sic_066
sic_065
sic_064
sic_063
sic_062
sic_061
sic_060
sic_059
sic_058
sic_057
sic_056
sic_055
sic_054
sic_053
sic_052
sic_051
sic_050
sic_049
sic_048
sic_047
sic_046
sup_003
sup_009
sup_010
sup_011
sup_012
sup_013
sup_014
sup_015
sup_016
sup_017
sup_018
sup_019
sup_020
sup_021
sup_022
sup_023
sup_024
sup_025
sup_026
sup_027
sup_028
sup_029
sup_030
sup_031
sup_032
sup_033
sup_034
sup_035
sup_036
sup_037
sup_038
sup_039
sup_040
sup_041
sup_042
sup_043
sup_044
sup_045
sup_046
sup_047
sup_048