

PIANO TERRITORIALE PAESAGGISTICO REGIONALE

Relazione Istruttoria

Allegato 11

Adeguamento esiti procedimenti art. 63 co. 3
delle Norme del PTPR



DIREZIONE GENERALE BELLEARTI E PAESAGGIO
SEGRETARIATO GENERALE PER IL LAZIO

REGIONE
LAZIO



DIREZIONE REGIONALE TERRITORIO,
URBANISTICA, MOBILITA' E RIFIUTI
Area Pianificazione Paesistica e Territoriale

Accordo Ministero - Regione - DIPSA
sottoscritto il 09/02/99 - DGR n° 5814 del 09/11/99
Protocollo d'intesa MIBACT - Regione sottoscritto il 11/12/2013

Elaborazione a cura della Direzione Regionale Territorio e Urbanistica
Area Pianificazione Paesistica e Territoriale
Gruppo di lavoro per per la redazione e la progettazione del PTPR
DD.GG.RR. del 12.10.1999 n. 5109 e del 16.11.1999 n. 5515

Assessorato Politiche del territorio, Mobilità, Rifiuti

PROVINCIA DI VITERBO



REGIONE LAZIO

Assessorato Urbanistica

Direzione Regionale Territorio, Urbanistica, Mobilità e Rifiuti
Area Pianificazione Paesistica e Territoriale

Concertazioni ai sensi dell' Art. 63 delle Norme del PTPR

Provincia **VT**
Comune **Calcata** *Cod. Concertazione* **056010_CNT001**

Strumento urbanistico PRG Variante Generale
Relazione Istruttoria *Relazione Istruttoria Prot. n. 140085 del 9.6.2010*

Voto Comitato **CRpT n.183/3 del 19/11/2010** *Località* loc. Montorso
Destinazione Concord. zone B2, C1, F4, F5, G1, E2
DGR DGR 398 del 09/09/2011 *Pubblicazione DGR* n. 38 del 14/10/2011
Adeguamento Paesaggio Il paesaggio in fase di concertazione è modificato in PAC.

Note



REGIONE LAZIO

Assessorato Urbanistica

Direzione Regionale Territorio, Urbanistica, Mobilità e Rifiuti
Area Pianificazione Paesistica e Territoriale

Concertazioni ai sensi dell' Art. 63 delle Norme del PTPR

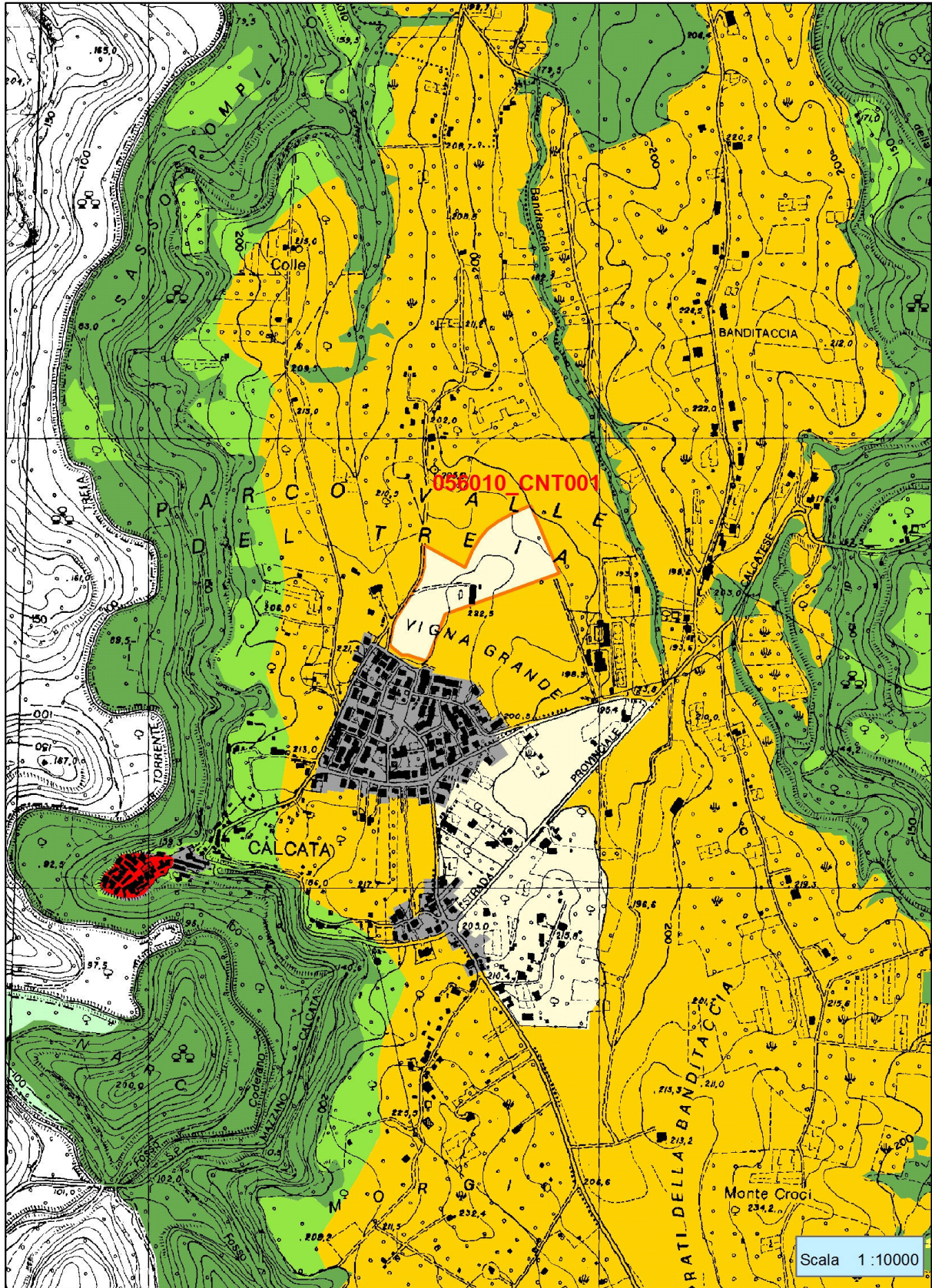

Cod. Concertazione 056010_CNT001

Comune Calcata

Provincia VT



Provincia **VT**
Comune **Faleria** *Cod. Concertazione* **056025_CNT001**

Strumento urbanistico PRG Variante Generale
Relazione Istruttoria Relazione istruttoria prot. n. 46 del 7.7.2011

Voto Comitato **n.193/1 del 29/9/2011** *Località* Casale
Destinazione Concord. Sottozona B2,B3,parcheeggio; zona G-Ins. Turistici
DGR DGR n.841 del 2.12.2014 *Pubblicazione DGR* n. 100 del 16.2.2014
Adeguamento Paesaggio Il paesaggio in fase di concertazione è modificato in PAC.

Note

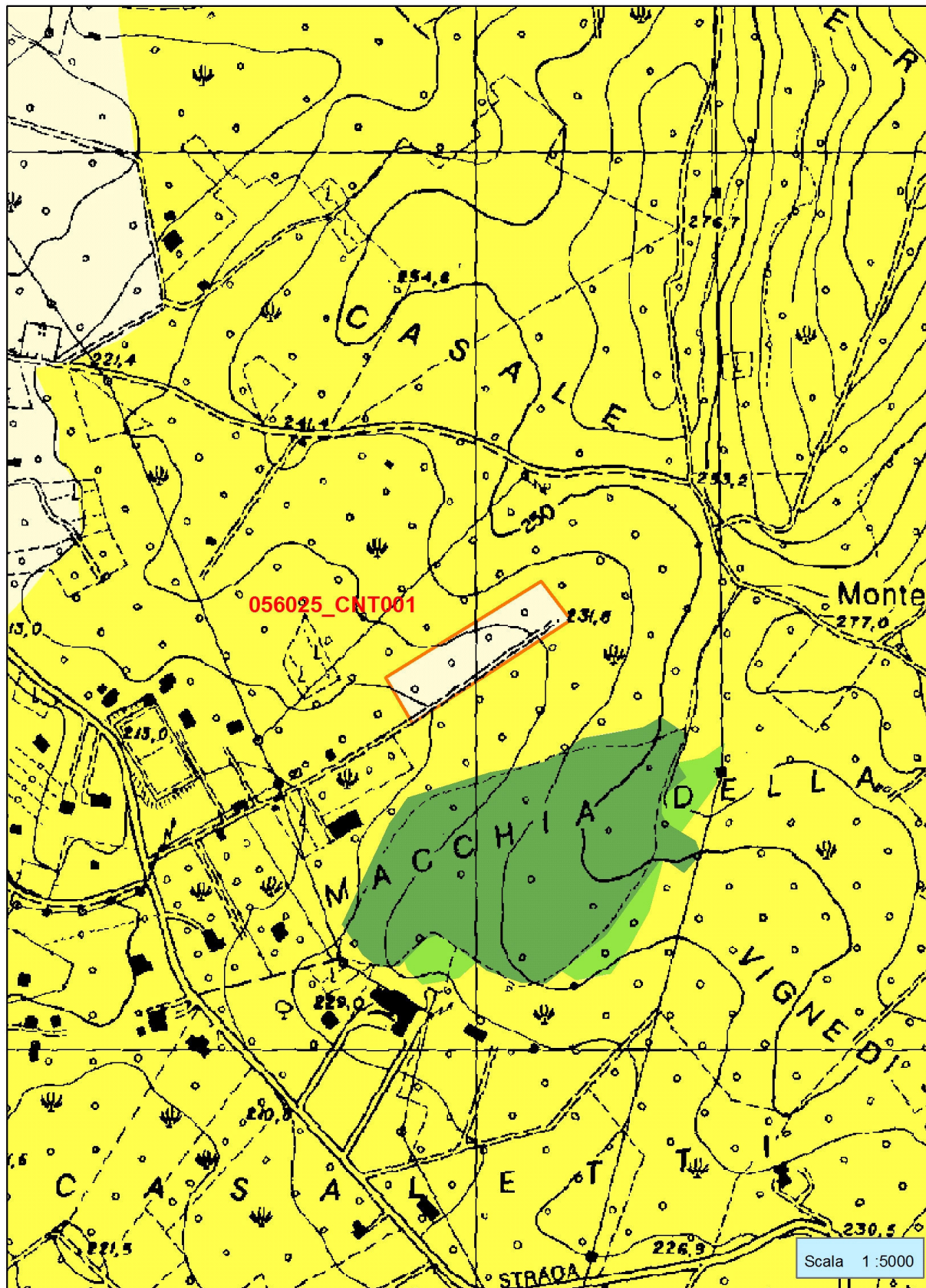



REGIONE LAZIO

Assessorato Urbanistica

Direzione Regionale Territorio, Urbanistica, Mobilità e Rifiuti
Area Pianificazione Paesistica e Territoriale

Concertazioni ai sensi dell' Art. 63 delle Norme del PTPR

Provincia **VT**
Comune **Orte** *Cod. Concertazione* **056042_CNT001**

Strumento urbanistico PRG Variante Generale
Relazione Istruttoria prot. n. 552649 del 30.12.2011

Voto Comitato **n. 201/1 del 21/06/2012** *Località* Le Grazie
Destinazione Concord. Zona C 3 a/3
DGR n. 271 del 05/09/2013 *Pubblicazione DGR* n. 75 del 12/09/2013
Adeguamento Paesaggio Il paesaggio in fase di concertazione è modificato in PIE

Note

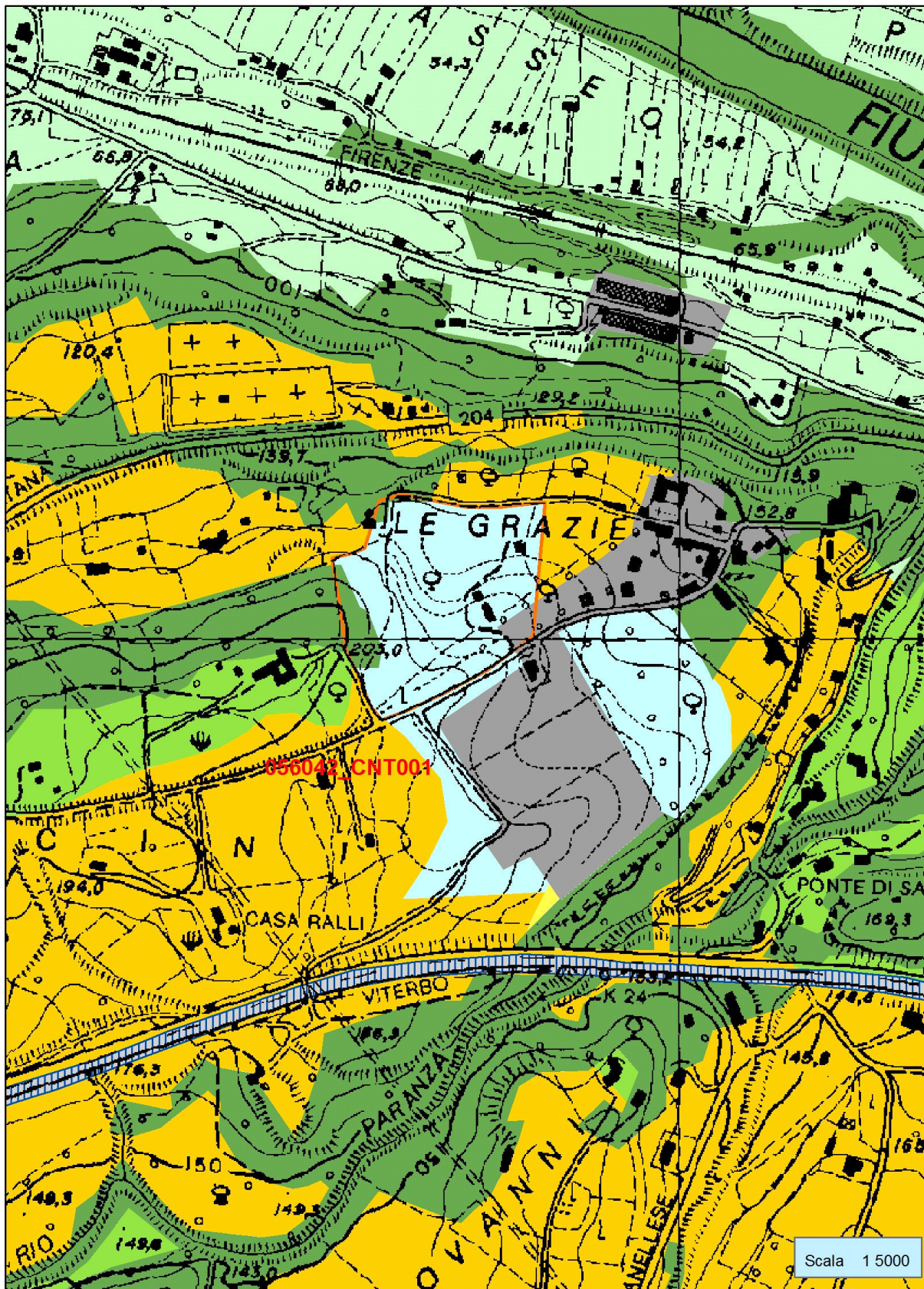

Cod. Concertazione 056042_CNT001

Comune Orte

Provincia VT



REGIONE LAZIO

Assessorato Urbanistica

Direzione Regionale Territorio, Urbanistica, Mobilità e Rifiuti
Area Pianificazione Paesistica e Territoriale

Concertazioni ai sensi dell' Art. 63 delle Norme del PTPR

Provincia **VT**
Comune **Orte** *Cod. Concertazione* **056042_CNT002**

Strumento urbanistico PRG Variante Generale
Relazione Istruttoria prot. n. 552649 del 30.12.2011

Voto Comitato **n. 201/1 del 21/06/2012** *Località* loc. Autoporto
Destinazione Concord. Zona D 2 A 1 - Impianti Industriali
DGR n. 271 del 05/09/2013 *Pubblicazione DGR* n. 75 del 12/09/2013
Adeguamento Paesaggio Il paesaggio in fase di concertazione è modificato in PIE e PNC

Note



REGIONE LAZIO

Assessorato Urbanistica

Direzione Regionale Territorio, Urbanistica, Mobilità e Rifiuti
Area Pianificazione Paesistica e Territoriale

Concertazioni ai sensi dell' Art. 63 delle Norme del PTPR

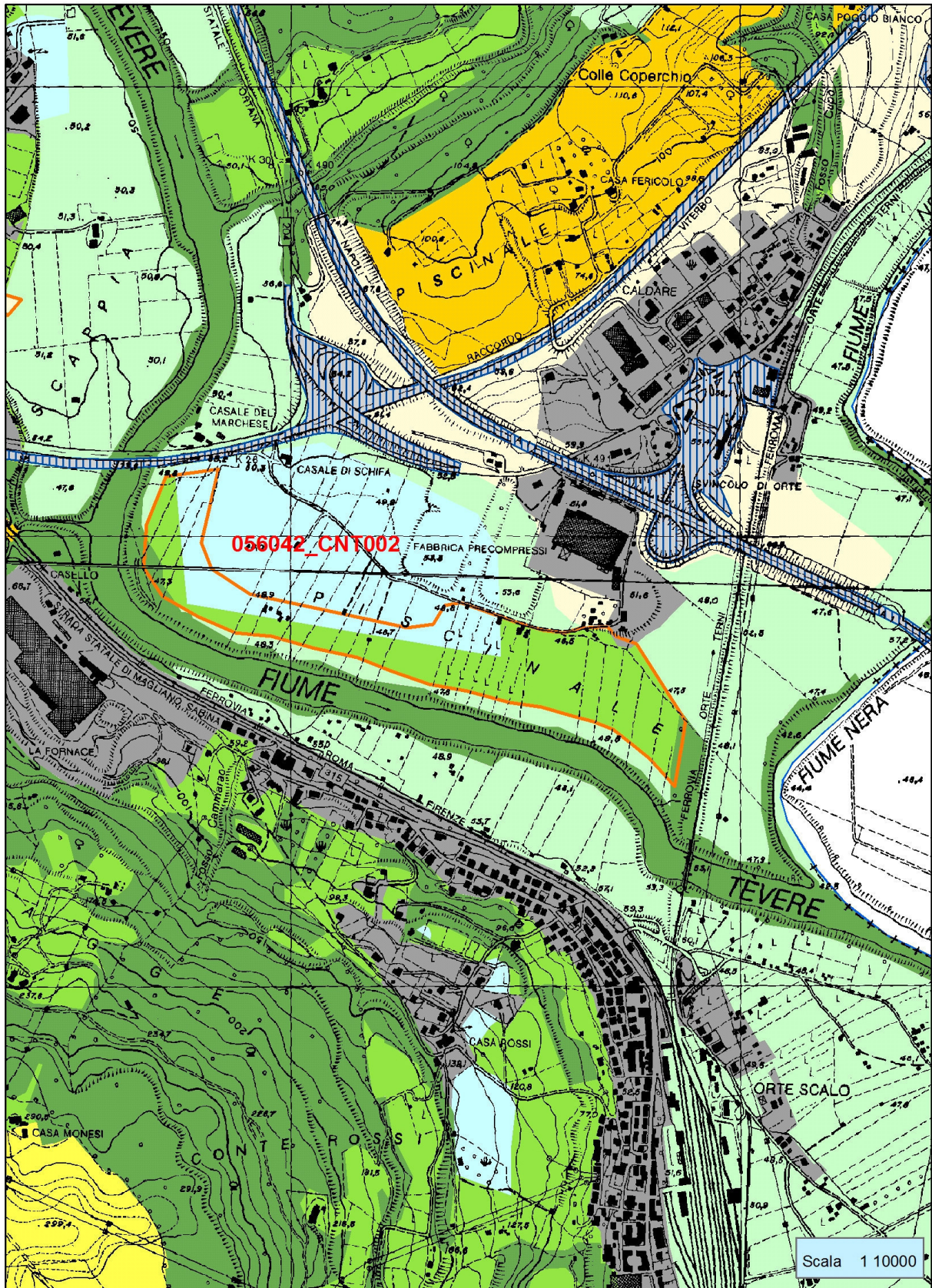

Cod. Concertazione 056042_CNT002

Comune Orte

Provincia VT



REGIONE LAZIO

Assessorato Urbanistica

Direzione Regionale Territorio, Urbanistica, Mobilità e Rifiuti
Area Pianificazione Paesistica e Territoriale

Concertazioni ai sensi dell' Art. 63 delle Norme del PTPR

Provincia

VT

Comune

Orte

Cod. Concertazione

056042_CNT003

Strumento urbanistico

PRG Variante Generale

Relazione Istruttoria

prot. n. 552649 del 30.12.2011

Voto Comitato

n. 201/1 del 21/06/2012

Località

loc. Orte

Destinazione Concord.

Zona F 3 3 - sport e tempo libero

DGR

n. 271 del 05/09/2013

Pubblicazione DGR

n. 75 del 12/09/2013

Adeguamento Paesaggio

Il paesaggio in fase di concertazione è modificato in PAC.-

Note



REGIONE LAZIO

Assessorato Urbanistica

Direzione Regionale Territorio, Urbanistica, Mobilità e Rifiuti
Area Pianificazione Paesistica e Territoriale

Concertazioni ai sensi dell' Art. 63 delle Norme del PTPR

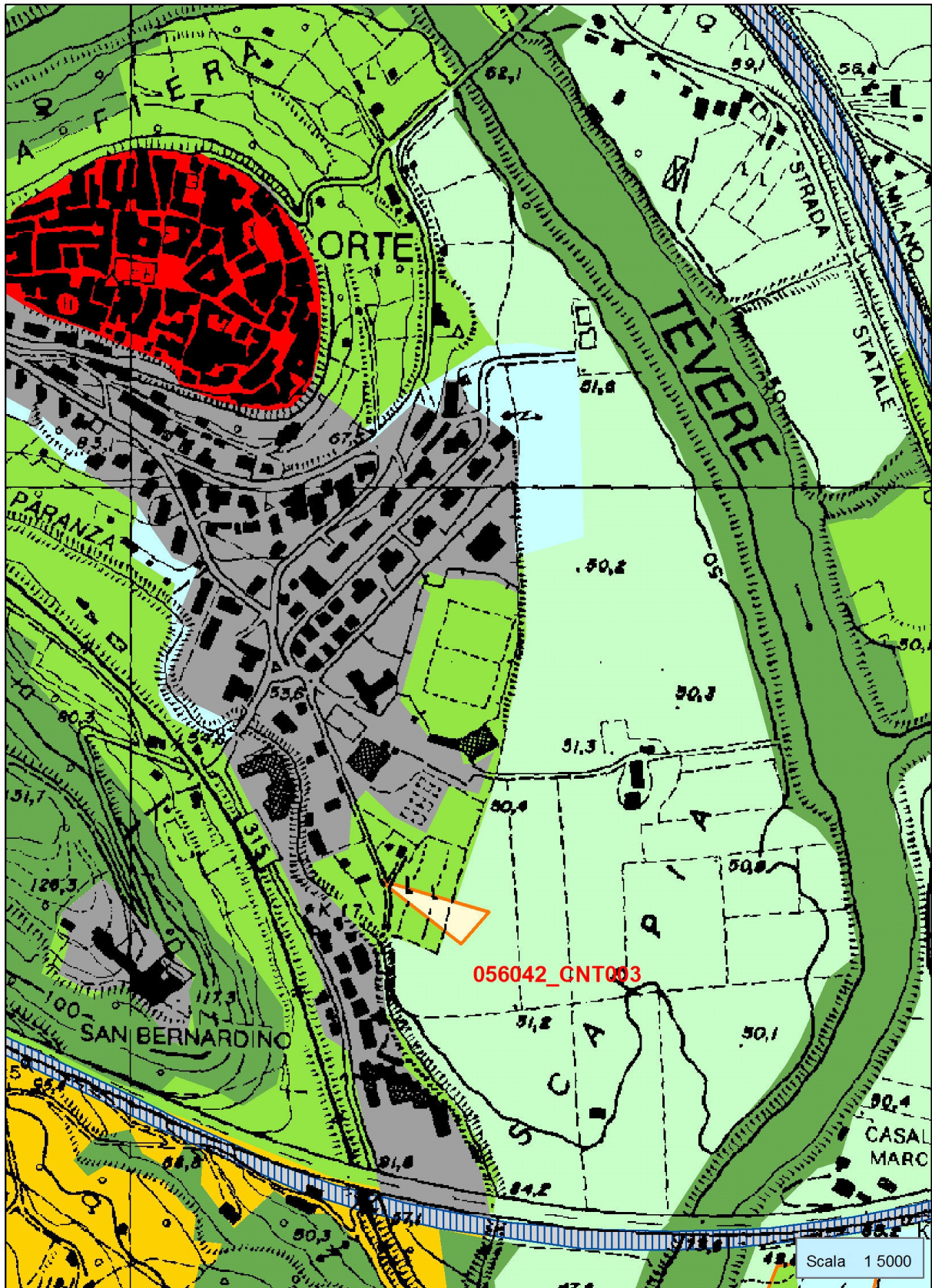

Cod. Concertazione 056042_GNT003

Comune Orte

Provincia VT

PROVINCIA DI RIETI



REGIONE LAZIO

Assessorato Urbanistica

Direzione Regionale Territorio, Urbanistica, Mobilità e Rifiuti
Area Pianificazione Paesistica e Territoriale

Concertazioni ai sensi dell' Art. 63 delle Norme del PTPR

Provincia **RI**
Comune **Rivodutri** *Cod. Concertazione* **057060_CNT001**

Strumento urbanistico PPA in Variante PRG
Relazione Istruttoria *Parere Area 02 prot. n.78322 del 10.12.2008*

Voto Comitato *Località* S. Maria
Destinazione Concord. Piano particolareggiato
DGR DGR n. 533 del 26.11.2010 *Pubblicazione DGR* n.2 del 14.01.2011- S.O. n
4
Adeguamento Paesaggio Il paesaggio in fase di concertazione è modificato in PAC.

Note Parere di conformità paesaggistica - Area 05 prot. n. 67655 del 15.3.2010

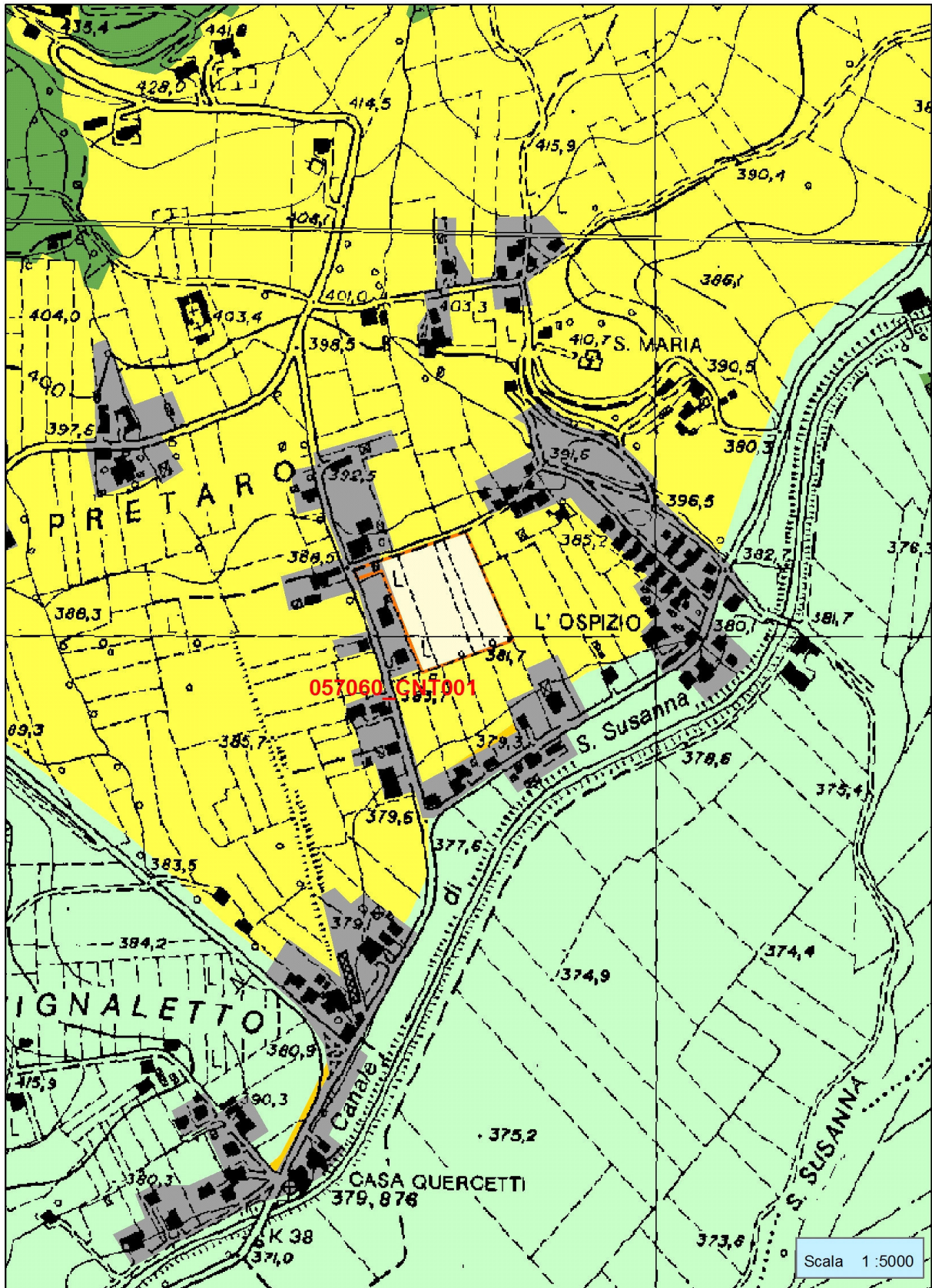



Provincia **RI**
Comune **Scandriglia** *Cod. Concertazione* **057064_CNT001**

Strumento urbanistico PRG Variante Generale
Relazione Istruttoria Relazione istruttoria prot. n.6339825 del 18.11.2014

Voto Comitato **n. 215 bis del 20/11/2014** *Località* Monte Calvo di Sotto

Destinazione Concord.

DGR DGR n. 261 del 05/06/2015 *Pubblicazione DGR* n.48 del 16.6.2015

Adeguamento Paesaggio Il paesaggio in fase di concertazione è modificato in PAC.

Note destinazioni già concertate ai sensi dell' art. 36 ter della l.r. 24/98 (PRG - DGR 1238 del 13.9.2002) : “Centro urbano di Scandriglia, loc. S.Maria delle Grazie, loc. Monte Calvo di Sotto, loc. Poggio Corese, loc. Ponticelli”

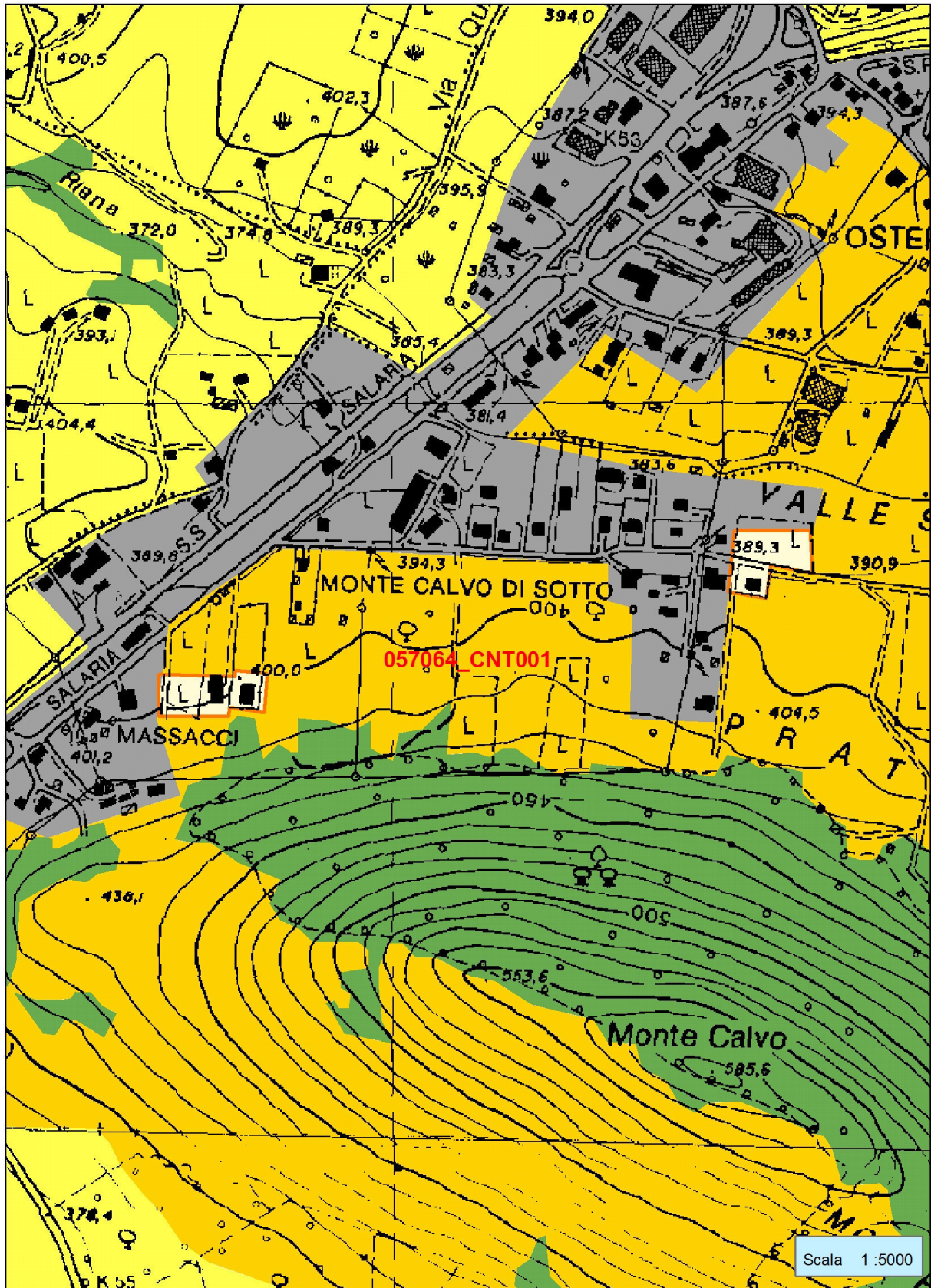

Cod. Concertazione 057064_CNT001

Comune Scandriglia

Provincia RI



Provincia **RI**
Comune **Scandriglia** *Cod. Concertazione* **057064_CNT002**

Strumento urbanistico PRG Variante Generale
Relazione Istruttoria prot. n.6339825 del 18.11.2014

Voto Comitato **n. 215 bis del 20/11/2014** *Località* Ponticelli
Destinazione Concord. Zona B 3-3 - Completamento ; Zona
DGR DGR n. 261 del 05/06/2015 *Pubblicazione DGR* n.48 del 16.6.2015
Adeguamento Paesaggio Il paesaggio in fase di concertazione è modificato in PAC.

Note destinazioni già concertate ai sensi dell' art. 36 ter della l.r. 24/98 (PRG - DGR 1238 del 13.9.2002) :
"Centro urbano di Scandriglia, loc. S.Maria delle Grazie, loc. Monte Calvo di Sotto, loc. Poggio Corese, loc. Ponticelli"

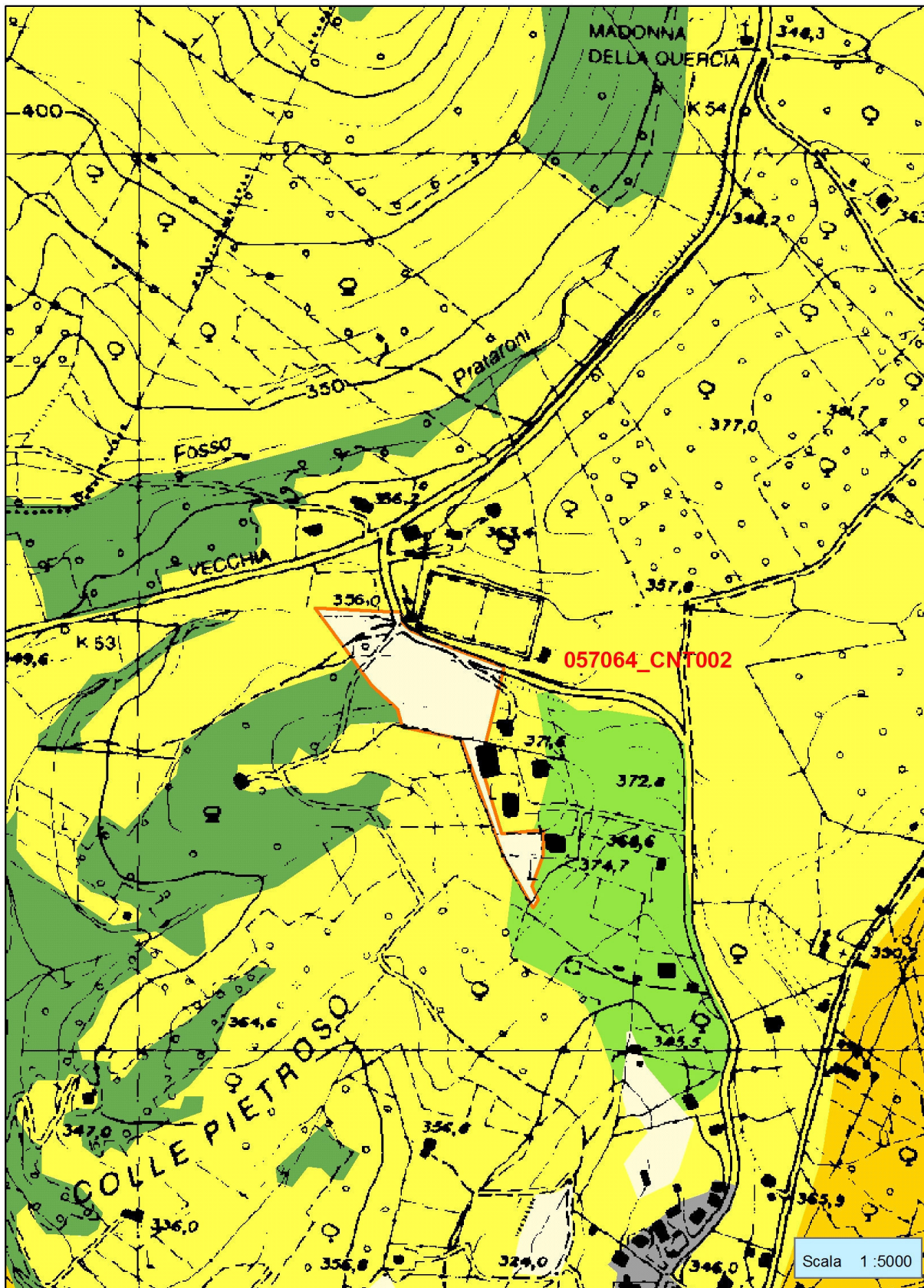

Cod. Concertazione 057064_CNT002

Comune

Scandriglia

Provincia RI



Provincia **RI**
Comune **Scandriglia** *Cod. Concertazione* **057064_CNT003**

Strumento urbanistico PRG Variante Generale
Relazione Istruttoria prot. n.6339825 del 18.11.2014

Voto Comitato **n. 215 bis del 20/11/2014** *Località* Ponticelli (2)
Destinazione Concord. Zona B 3-3 - Completamento ; Zona
DGR DGR n. 261 del 05/06/2015 *Pubblicazione DGR* n.48 del 16.6.2015
Adeguamento Paesaggio Il paesaggio in fase di concertazione è modificato in PAC.

Note destinazioni già concertate ai sensi dell' art. 36 ter della l.r. 24/98 (PRG - DGR 1238 del 13.9.2002) :
"Centro urbano di Scandriglia, loc. S.Maria delle Grazie, loc. Monte Calvo di Sotto, loc. Poggio Corese, loc. Ponticelli"



REGIONE LAZIO

Assessorato Urbanistica

Direzione Regionale Territorio, Urbanistica, Mobilità e Rifiuti
Area Pianificazione Paesistica e Territoriale

Concertazioni ai sensi dell' Art. 63 delle Norme del PTPR

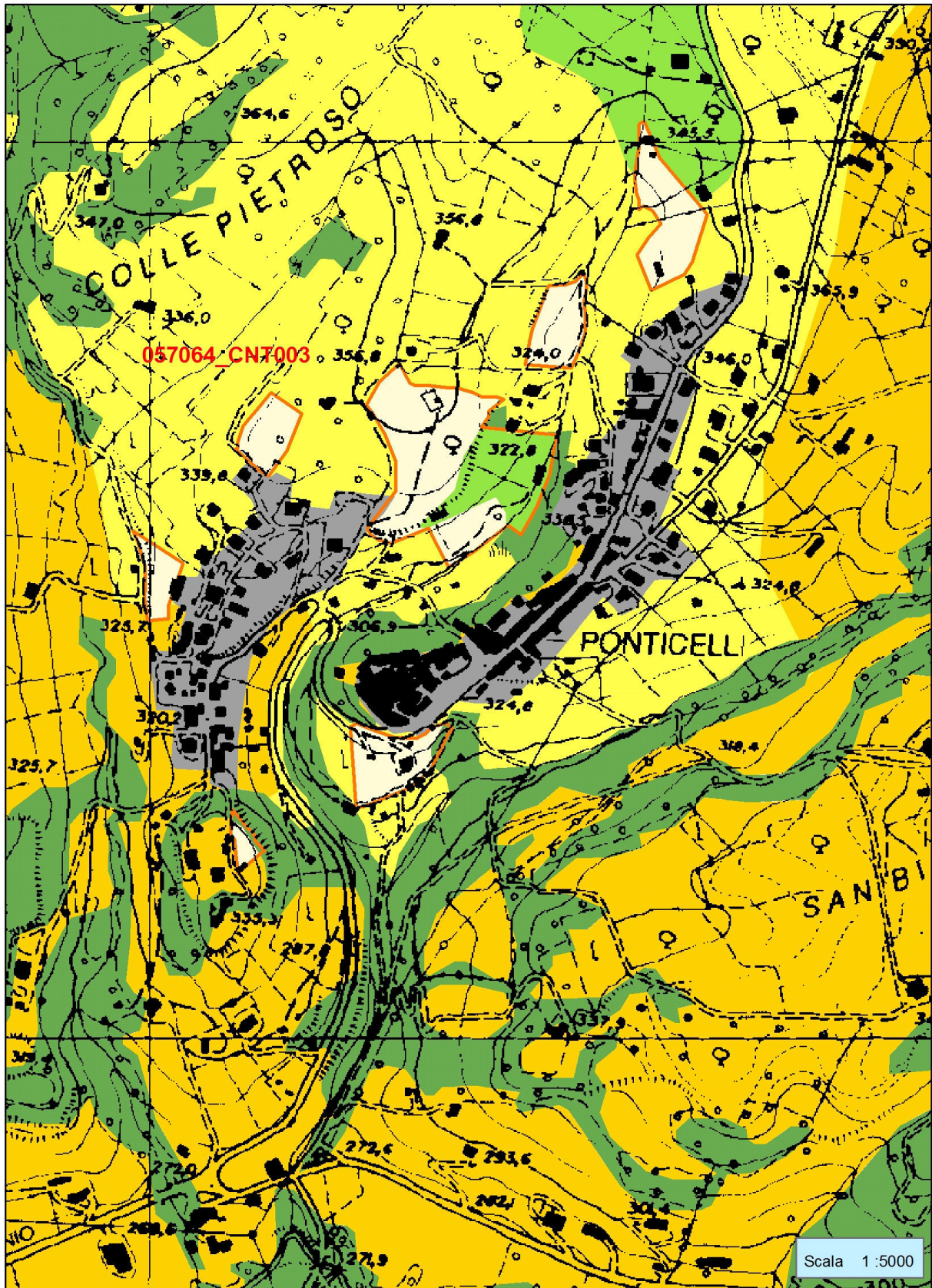

Cod. Concertazione 057064_CN7003

Comune

Scandriglia

Provincia RI



Provincia **RI**
Comune **Stimigliano** *Cod. Concertazione* **057066_CNT001**

Strumento urbanistico PRG Variante Generale

Relazione Istruttoria *Relazione istruttoria 09/07/2007 prot. 57488/2004 - Concertazione art. 27 bis c. 1 bis della l.r.24/98*

Voto Comitato **n. 134/2 del 24.1.2008** *Località* Madonna di Noccheto

Destinazione Concord. Zone B,C,F,G esclusa zona agricola

DGR n. 808 del 7.11.2008 *Pubblicazione DGR* n. 45 del 06/12/2008

Adeguamento Paesaggio Il paesaggio in fase di concertazione è modificato in PAC.

Note Rettifica e integrazione alla DGR 808/2008 in adeguamento PTPR- BUR n. 66 del 22/11/2012- CRpT voto n. 200/1 del 7.6.2012 - DGR n 533 del 02/11/2012



REGIONE LAZIO

Assessorato Urbanistica

Direzione Regionale Territorio, Urbanistica, Mobilità e Rifiuti
Area Pianificazione Paesistica e Territoriale

Concertazioni ai sensi dell' Art. 63 delle Norme del PTPR

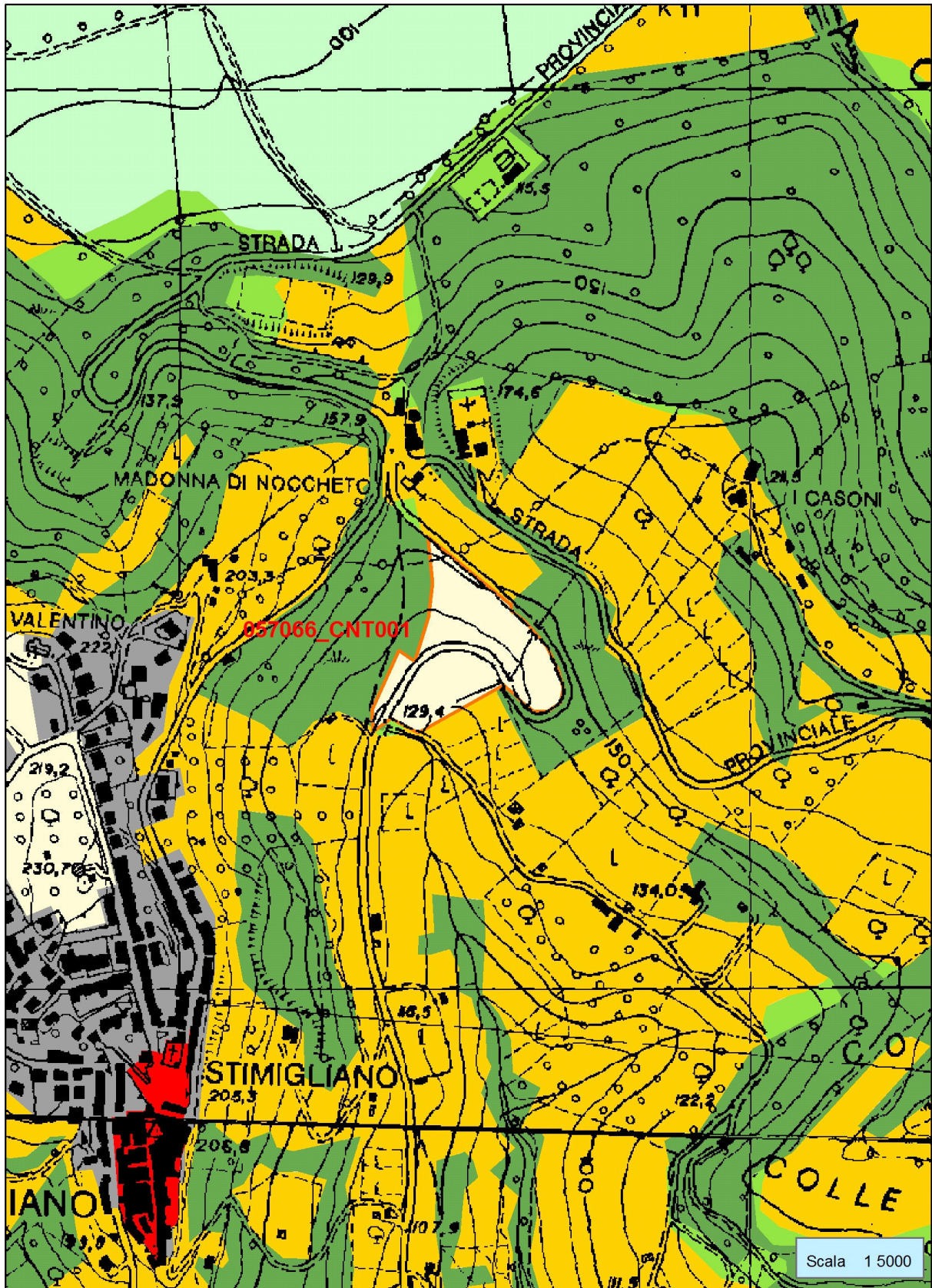

Cod. Concertazione 057066_CNT001

Comune Stimigliano

Provincia RI



Provincia **RI**
Comune **Stimigliano** *Cod. Concertazione* **057066_CNT002**

Strumento urbanistico PRG Variante Generale

Relazione Istruttoria *Relazione istruttoria 09/07/2007 prot. 57488/2004 Concertazione art. 27 bis c. 1 bis della l.r.24/98*

Voto Comitato **n. 134/2 del 24.1.2008** *Località* Stimigliano Scalo

Destinazione Concord. Zone B,C,F,G esclusa zona agricola

DGR n. 808 del 7.11.2008 *Pubblicazione DGR* n. 45 del 06/12/2008

Adeguamento Paesaggio Il paesaggio in fase di concertazione è modificato in PIE.

Note Rettifica e integrazione alla DGR 808/2008 in adeguamento PTPR- BUR n. 66 del 22/11/2012- CRpT voto n. 200/1 del 7.6.2012 - DGR n 533 del 02/11/2012



REGIONE LAZIO

Assessorato Urbanistica

Direzione Regionale Territorio, Urbanistica, Mobilità e Rifiuti
Area Pianificazione Paesistica e Territoriale

Concertazioni ai sensi dell' Art. 63 delle Norme del PTPR

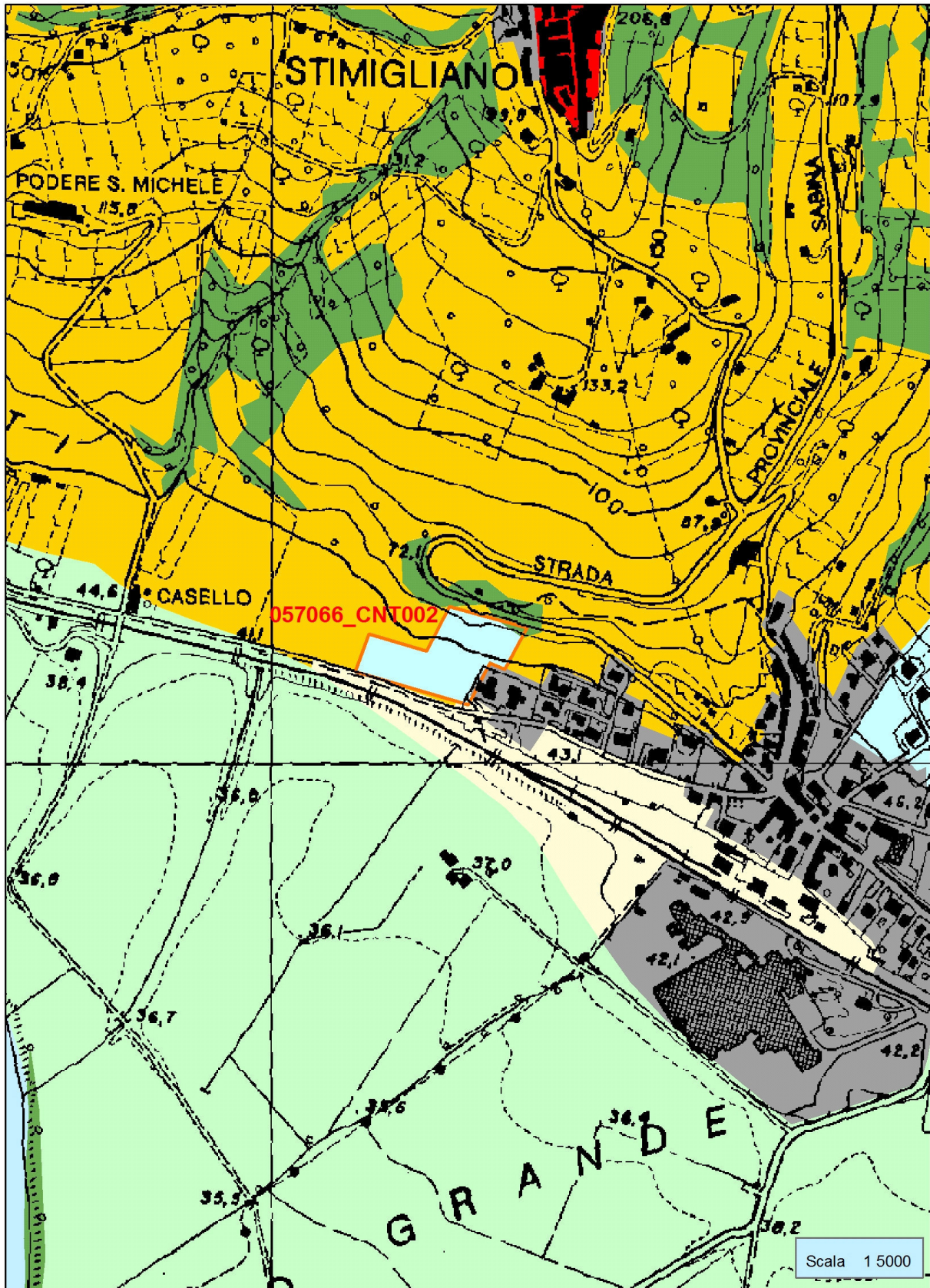

Cod. Concertazione 057066_CNT002

Comune Stimigliano

Provincia RI

PROVINCIA DI ROMA



REGIONE LAZIO

Assessorato Urbanistica

Direzione Regionale Territorio, Urbanistica, Mobilità e Rifiuti
Area Pianificazione Paesistica e Territoriale

Concertazioni ai sensi dell' Art. 63 delle Norme del PTPR

Provincia

RM

Comune

Anguillara Sabazia

Cod. Concertazione

058005_CNT001

Strumento urbanistico

Variante di Piano Regolatore Gen.

Relazione Istruttoria

relazione istruttoria 15544/2008 del 21/10/2015

Voto Comitato

Località

Località Cascinone

Destinazione Concord.

DGR

Pubblicazione DGR

Adeguamento Paesaggio

Il paesaggio in fase di concertazione è modificato da PNA a PAC .-

Note

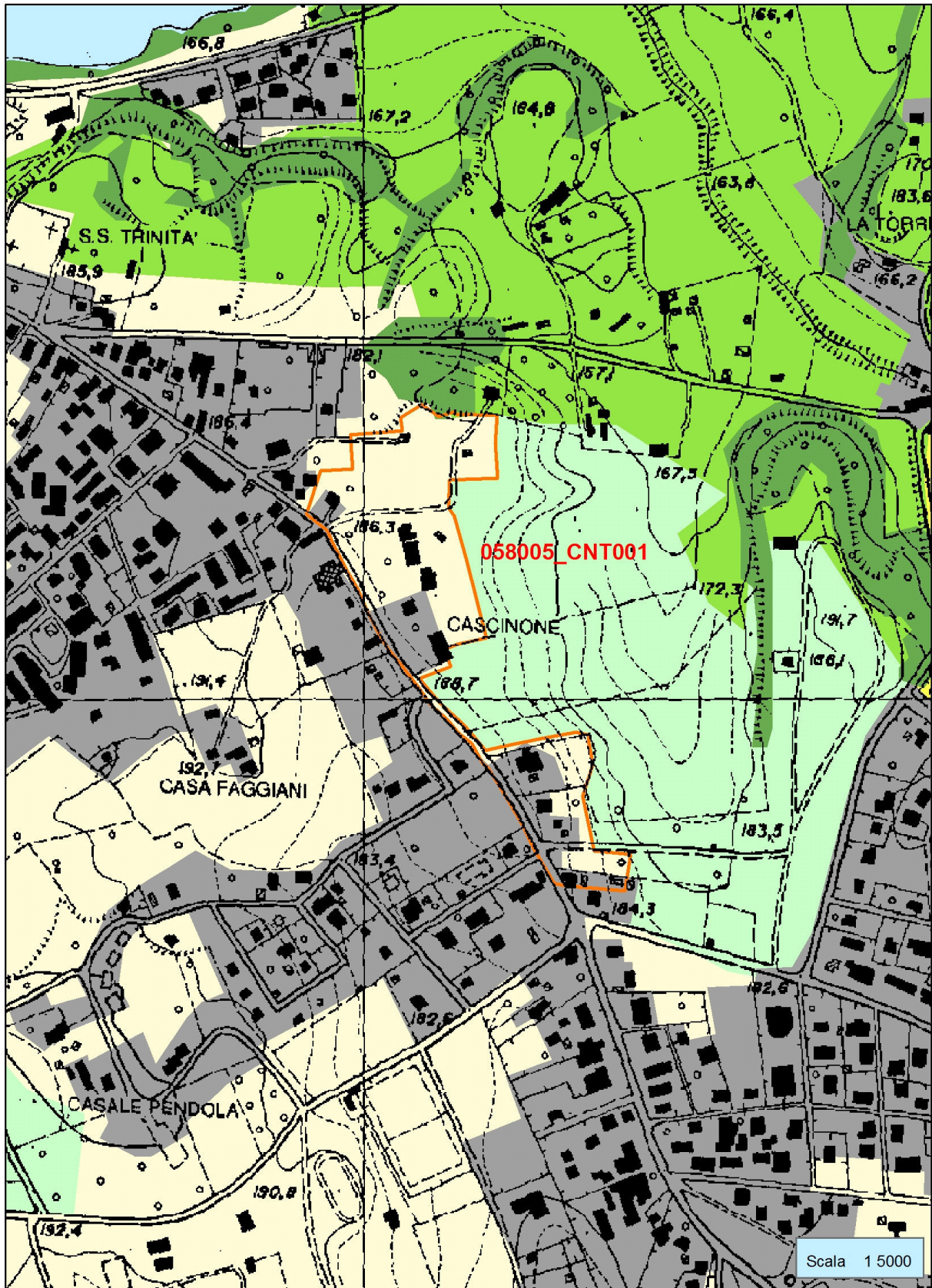

Cod. Concertazione 058005_CNT001

Comune Anguillara Sabazia

Provincia RM



Provincia **RM**
Comune **Torrita Tiberina** *Cod. Concertazione* **058106_CNT001**

Strumento urbanistico PRG Variante Generale
Relazione Istruttoria n. 550315 del 6.10.2014(*)

Voto Comitato **n. 212/3 del 18.09.2014** *Località* località c.da Boschetti(a)-via
Destinazione Concord. zona B,zona G2P(a)-zona B4,zona B,zona F1,F,zona C,zona B4,zona B1(b)-z
DGR n.164 del 4.5.2015 *Pubblicazione DGR*
Adeguamento Paesaggio Il paesaggio in fase di concertazione è modificato in PAC.

Note (*) integrazione Relazione istruttoria



REGIONE LAZIO

Assessorato Urbanistica

Direzione Regionale Territorio, Urbanistica, Mobilità e Rifiuti
Area Pianificazione Paesistica e Territoriale

Concertazioni ai sensi dell' Art. 63 delle Norme del PTPR

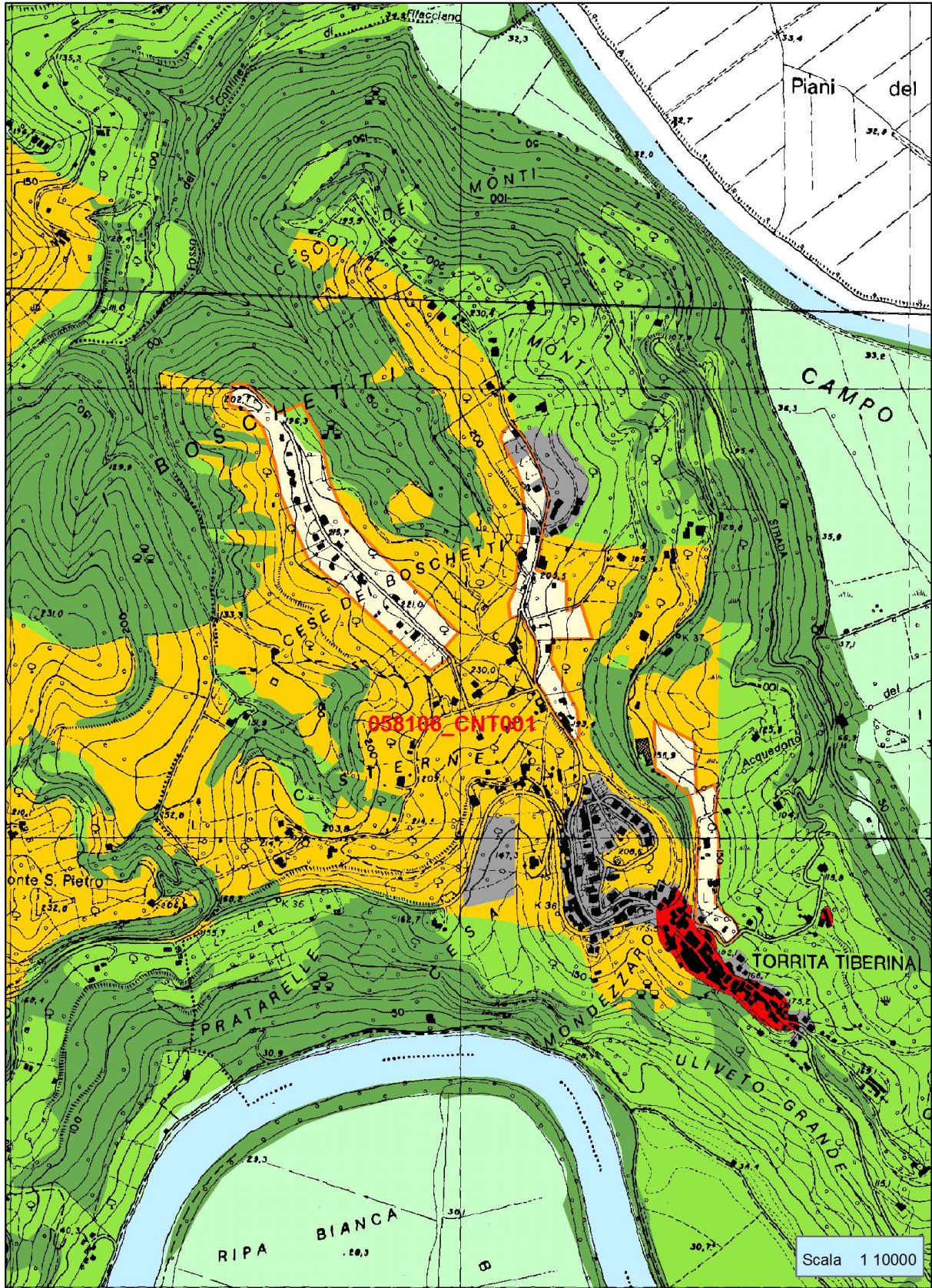

Cod. Concertazione 058106_CNT001

Comune Torrita Tiberina

Provincia RM



Provincia **RM**
Comune **Torrita Tiberina** *Cod. Concertazione* **058106_CNT002**

Strumento urbanistico PRG Variante Generale
Relazione Istruttoria n. 550315 del 6.10.2014(*)

Voto Comitato **n. 212/3 del 18.09.2014** *Località* in località Macchia dei Colli

Destinazione Concord. la zona D, per la parte libera dal vincolo di area boscata, D1, F1

DGR n.164 del 4.5.2015 *Pubblicazione DGR*

Adeguamento Paesaggio Il paesaggio in fase di concertazione è modificato in PAC.

Note (*) integrazione Relazione istruttoria

PROVINCIA DI FROSINONE



Provincia **FR**
Comune **Supino** *Cod. Concertazione* **060076_CNT001**

Strumento urbanistico PRG
Relazione Istruttoria Prot. N. 695476 del 12.12 2014

Voto Comitato **11/06/2015 (in corso stesura)** *Località* Loc. Piedimonte-Fosso Le Bre
Destinazione Concord. fascia di rispetto del Fosso Le Brecce:B1-C1-C2-D Piano ASI-F
DGR *Pubblicazione DGR*
Adeguamento Paesaggio Il paesaggio in fase di concertazione è modificato da PNC e PAR a PAC e PIU

Note



REGIONE LAZIO

Assessorato Urbanistica

Direzione Regionale Territorio, Urbanistica, Mobilità e Rifiuti
Area Pianificazione Paesistica e Territoriale

Concertazioni ai sensi dell' Art. 63 delle Norme del PTPR

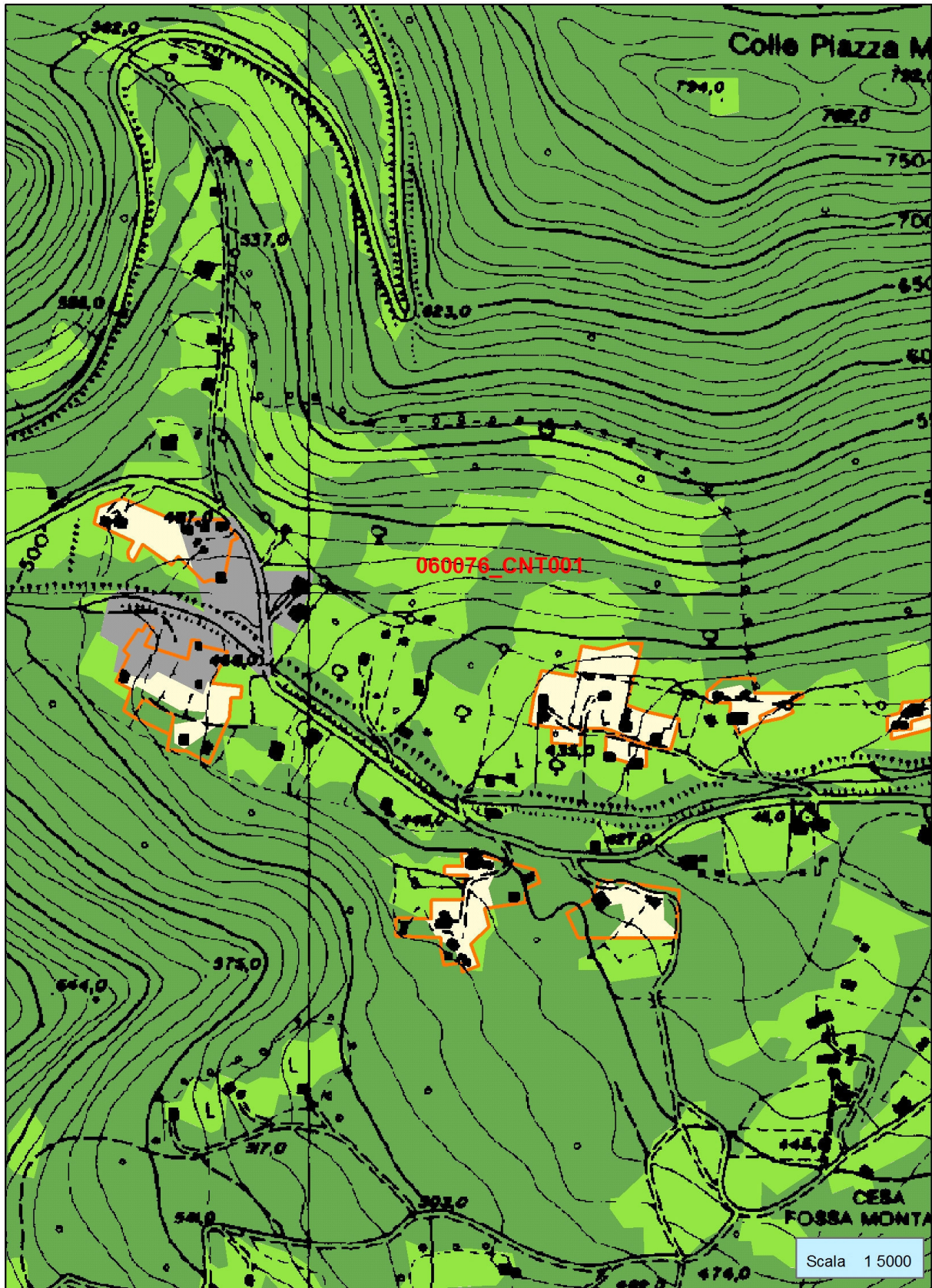

Cod. Concertazione 060076_CNT001

Comune Supino

Provincia FR

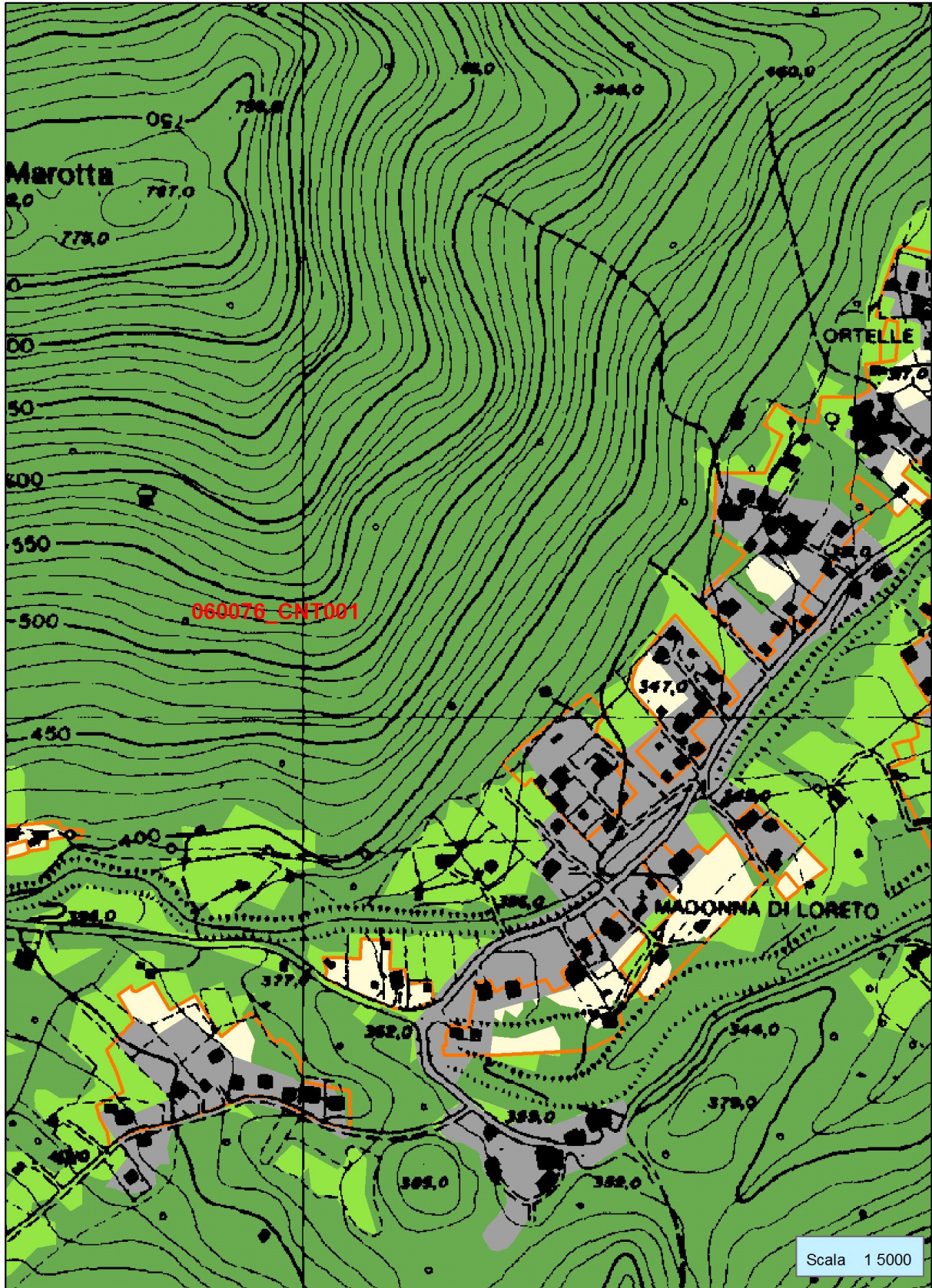



REGIONE LAZIO

Assessorato Urbanistica

Direzione Regionale Territorio, Urbanistica, Mobilità e Rifiuti
Area Pianificazione Paesistica e Territoriale

Concertazioni ai sensi dell' Art. 63 delle Norme del PTPR

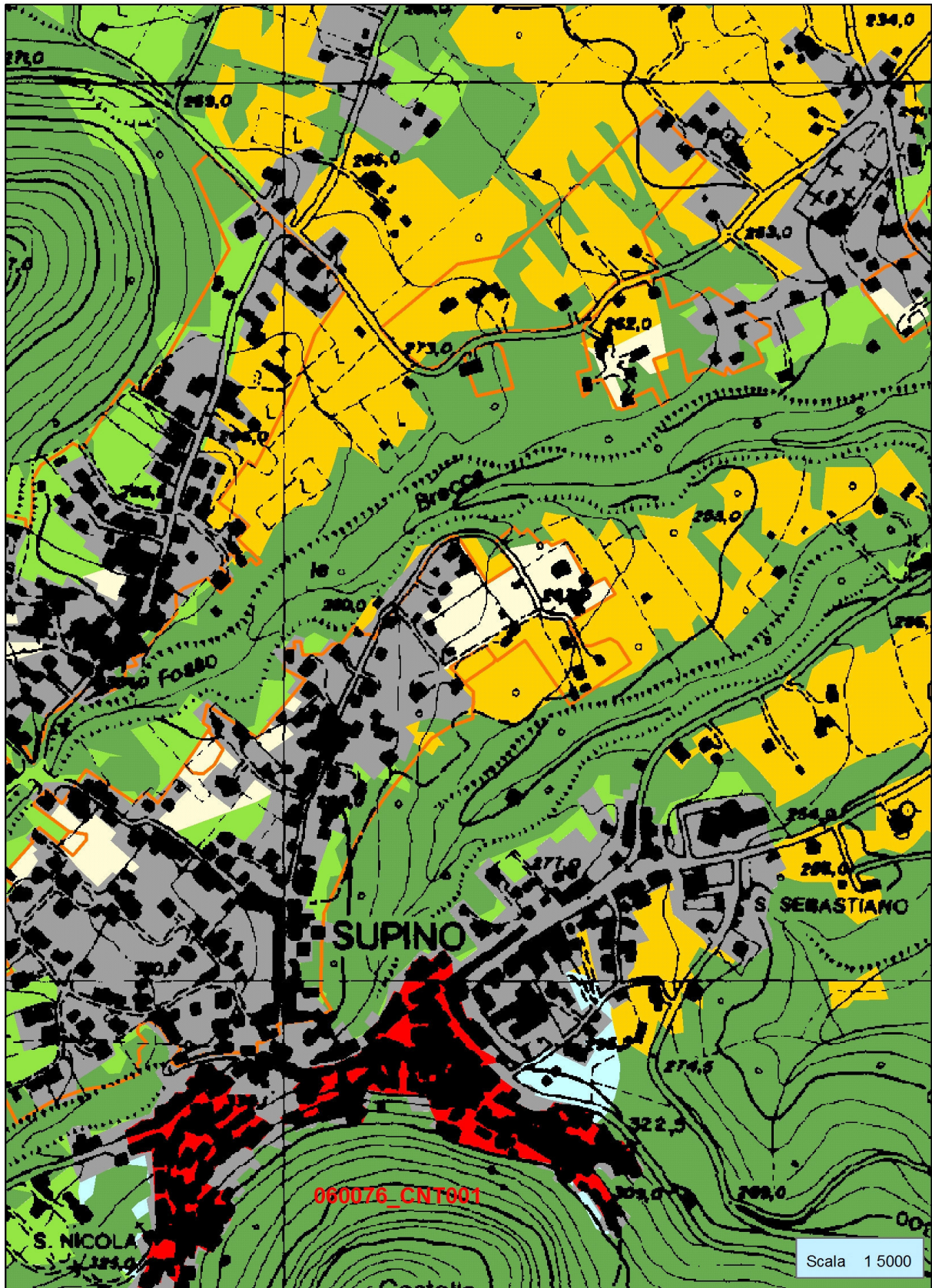

Cod. Concertazione 060076_CNT003

Comune Supino

Provincia FR



REGIONE LAZIO

Assessorato Urbanistica

Direzione Regionale Territorio, Urbanistica, Mobilità e Rifiuti
Area Pianificazione Paesistica e Territoriale

Concertazioni ai sensi dell' Art. 63 delle Norme del PTPR

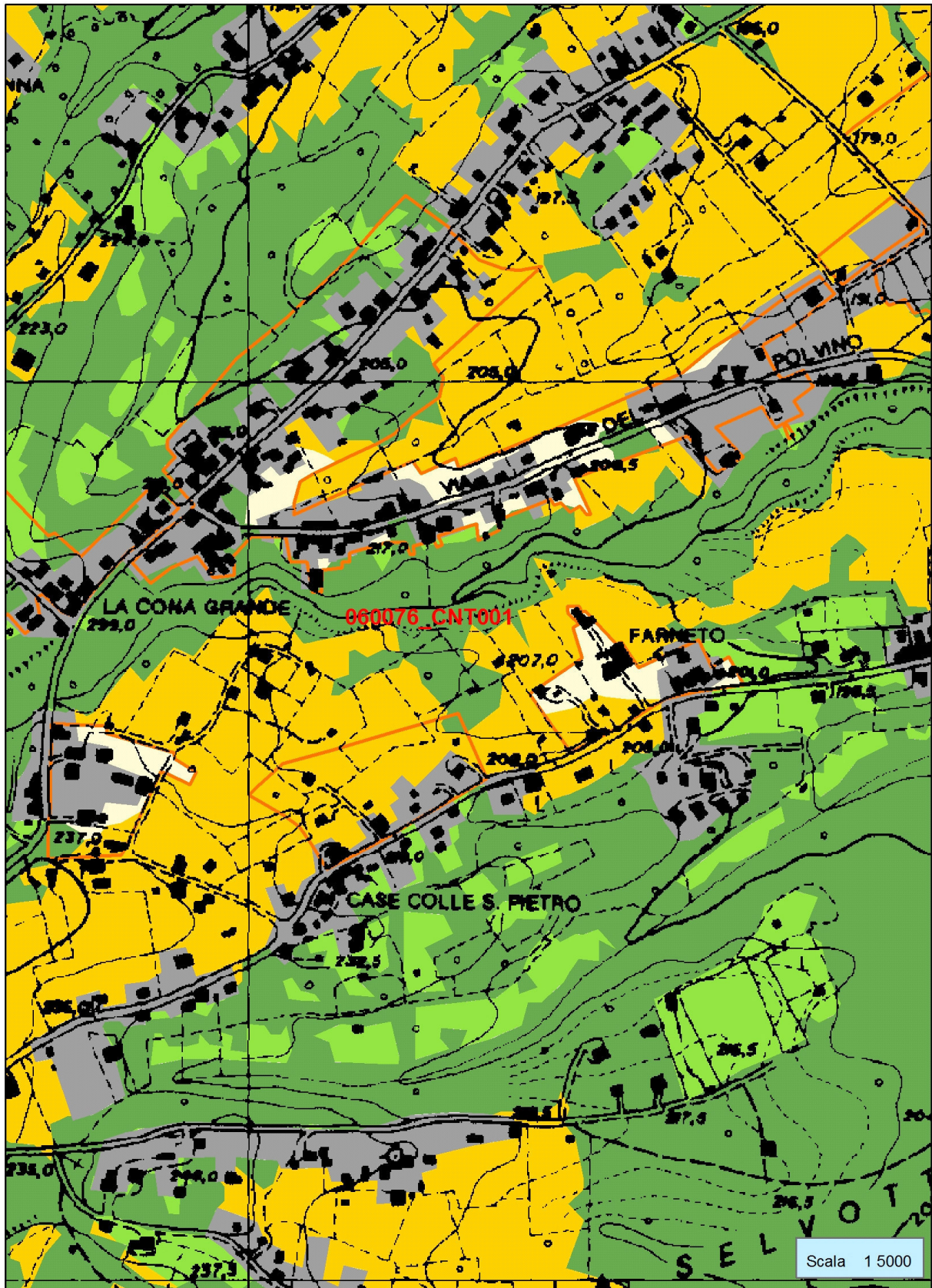

Cod. Concertazione 060076_CNT004

Comune Supino

Provincia FR



REGIONE LAZIO

Assessorato Urbanistica

Direzione Regionale Territorio, Urbanistica, Mobilità e Rifiuti
Area Pianificazione Paesistica e Territoriale

Concertazioni ai sensi dell' Art. 63 delle Norme del PTPR

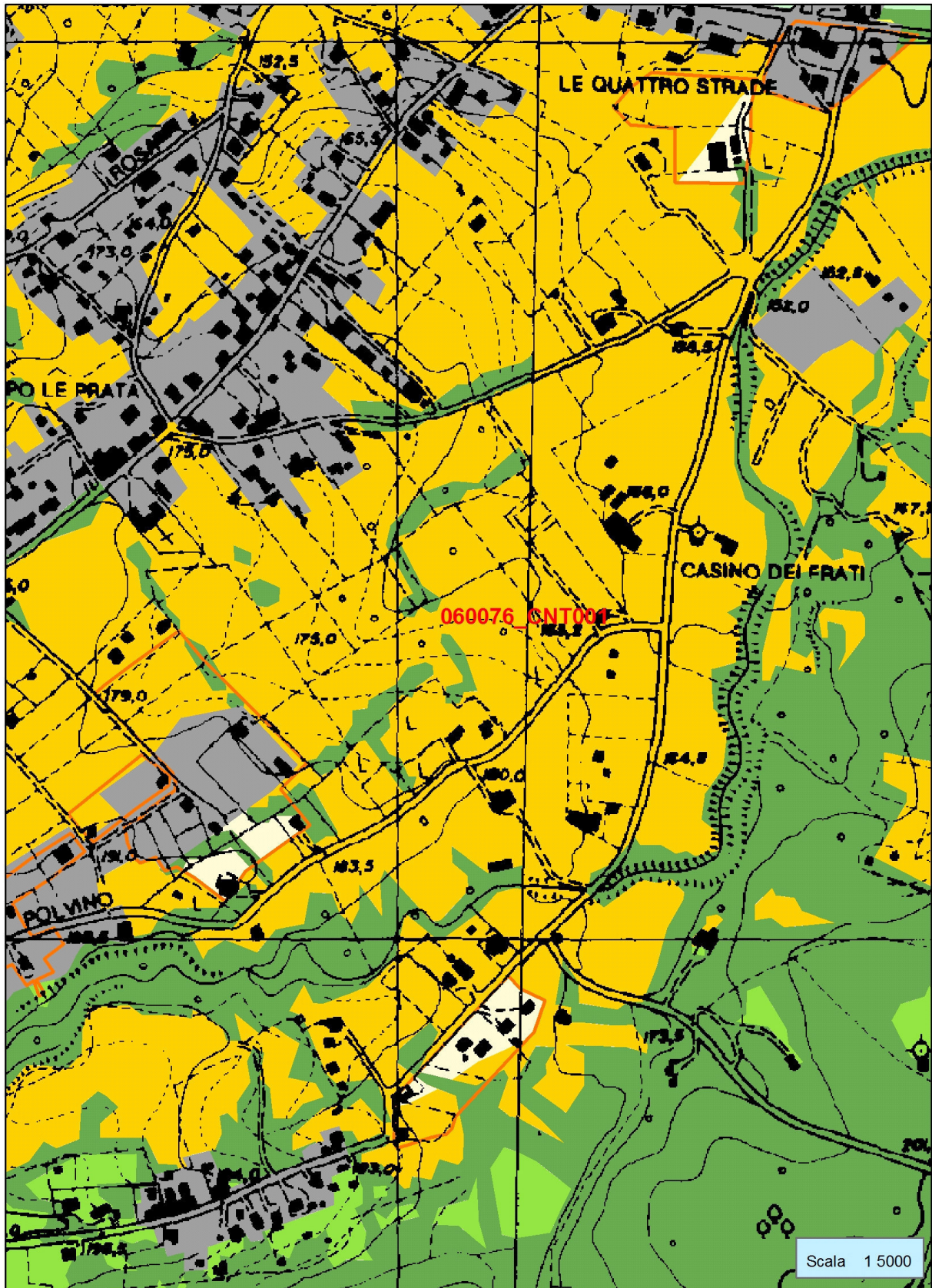

Cod. Concertazione 060076_CNT005

Comune Supino

Provincia FR

PROVINCIA DI LATINA



REGIONE LAZIO

Assessorato Urbanistica

Direzione Regionale Territorio, Urbanistica, Mobilità e Rifiuti
Area Pianificazione Paesistica e Territoriale

Concertazioni ai sensi dell' Art. 63 delle Norme del PTPR

Provincia **LT**
Comune **Fondi** *Cod. Concertazione* **059007_CNT001**

Strumento urbanistico PRG Variante Generale
Relazione Istruttoria prot. n. 363216 del 11.2.2015

Voto Comitato *Località* Via Ponte Baratta
Destinazione Concord. Zone SB - strutt.pubb.per balneazio
DGR n. 138 del 03/04/2015 *Pubblicazione DGR* n.30 del 14.4.2015
Adeguamento Paesaggio Paesaggio concordato in PAC

Note Parere Area 02 prot. n. 530989 del 25.9.2014



REGIONE LAZIO

Assessorato Urbanistica

Direzione Regionale Territorio, Urbanistica, Mobilità e Rifiuti
Area Pianificazione Paesistica e Territoriale

Concertazioni ai sensi dell' Art. 63 delle Norme del PTPR

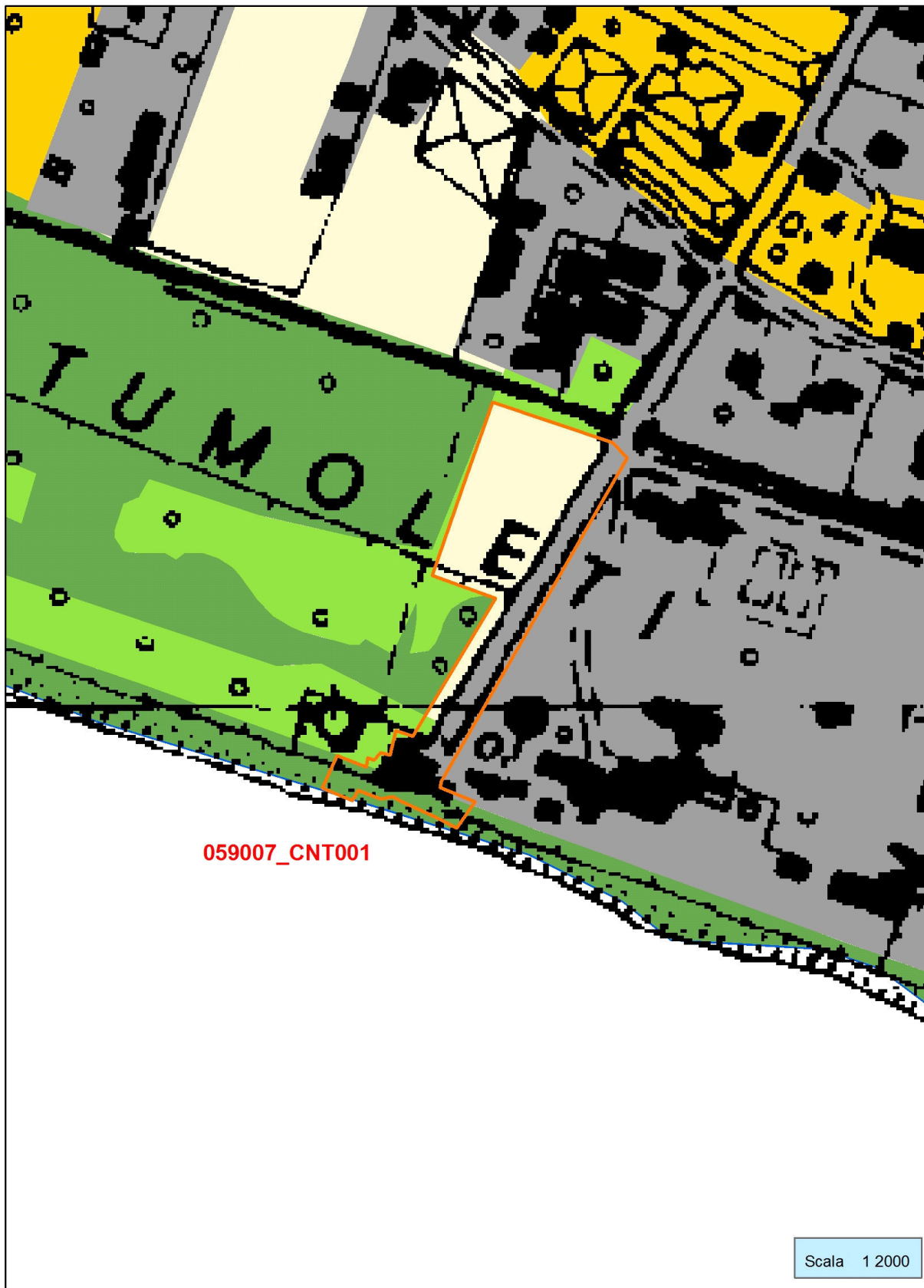

Cod. Concertazione 059007_CNT001

Comune Fondi

Provincia LT



REGIONE LAZIO

Assessorato Urbanistica

Direzione Regionale Territorio, Urbanistica, Mobilità e Rifiuti
Area Pianificazione Paesistica e Territoriale

Concertazioni ai sensi dell' Art. 63 delle Norme del PTPR

Provincia **LT**
Comune **Fondi** *Cod. Concertazione* **059007_CNT002**

Strumento urbanistico PRG Variante Generale
Relazione Istruttoria prot. n. 363216 del 11.2.2015

Voto Comitato *Località* Via Guado Bastianelli

Destinazione Concord. Zone SB - strutture pubbliche a serv

DGR n. 138 del 03/04/2015 *Pubblicazione DGR* n.30 del 14.4.2015

Adeguamento Paesaggio Paesaggio concordato in PIU

Note Parere Area 02 prot. n. 530989 del 25.9.2014



REGIONE LAZIO

Assessorato Urbanistica

Direzione Regionale Territorio, Urbanistica, Mobilità e Rifiuti
Area Pianificazione Paesistica e Territoriale

Concertazioni ai sensi dell' Art. 63 delle Norme del PTPR



Cod. Concertazione 059007_CNT002

Comune Fondi

Provincia LT