

Direzione Generale archeologia belle arti e paesaggio
 Soprintendenza archeologia belle arti e paesaggio per
 l'area metropolitana di Roma e la provincia di Rieti

Segretariato regionale per il Lazio
 Commissione regionale per il patrimonio culturale

DICHIARAZIONE DI NOTEVOLE INTERESSE PUBBLICO
 ai sensi dell'art. 136 co.1 lett. c) e d)

COMUNE DI AMATRICE (RI)
 FRAZIONE COLLEMORESCO

PTPR TAVOLA B

13

dicembre 2022

IL RELATORE

arch. Daniele Carfagna
 dott. Alessandro Betori

IL SOPRINTENDENTE

arch. Lisa Lambusier

IL COLLABORATORE

arch. Ada Viola

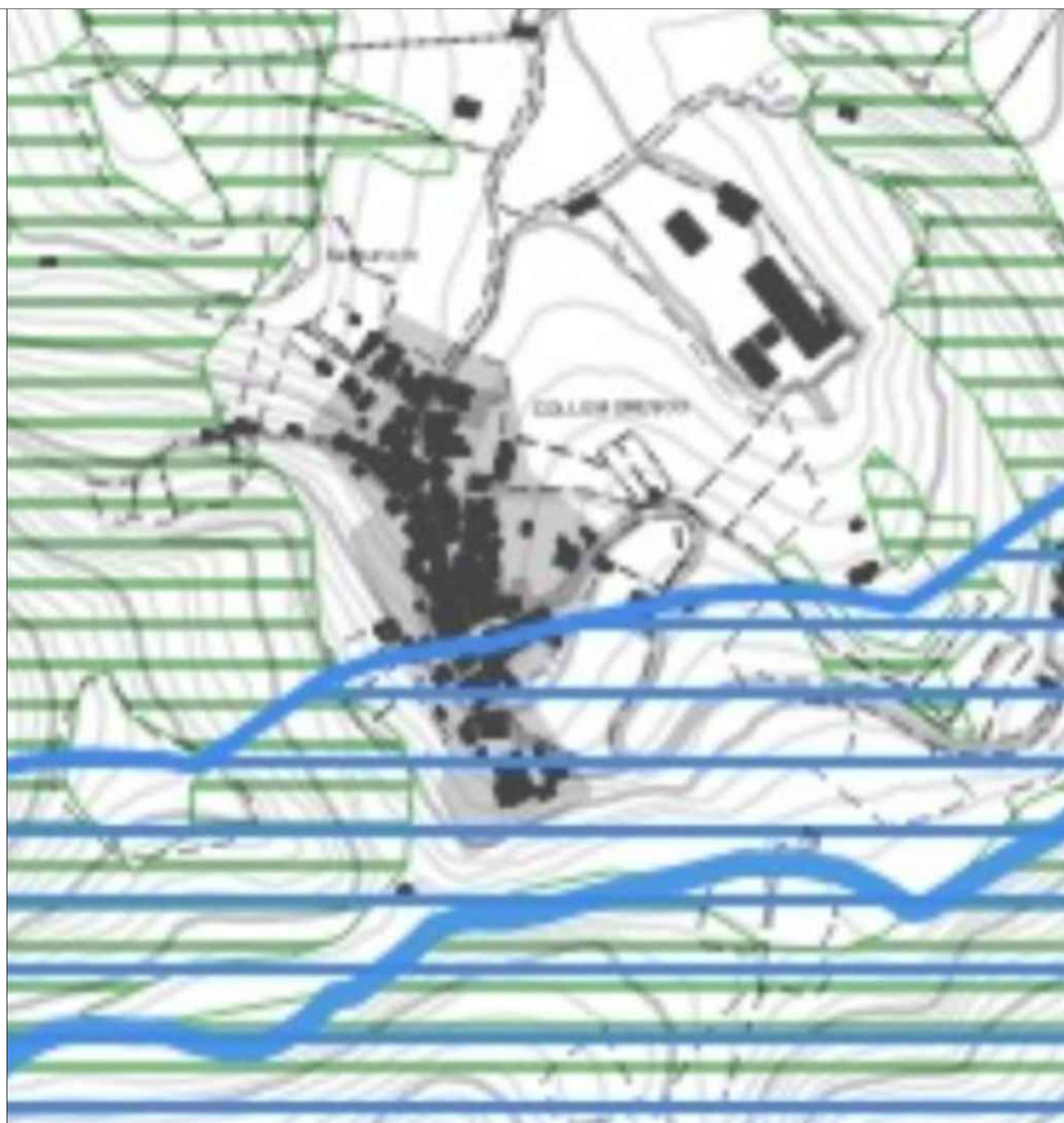

Individuazione degli immobili e delle aree di notevole interesse pubblico
 art. 134 co. 1 lett. a e art. 136 D.Lgs. 42/2004

Beni dichiarativi		ab058_001	lett. a) e b) beni singoli: naturali, geologici, ville, parchi e giardini
		cd058_001	lett. c) e d) beni d'insieme: vaste località con valore estetico tradizionale, bellezze panoramiche
		cdm058_001	lett. c) e d) beni d'insieme: vaste località per zone di interesse archeologico
		ab058_001	ab: riferimento alla lettera dell'art. 136 co. 1 D.Lgs. 42/2004 058: codice ISTAT della provincia 001: numero progressivo

Ricognizione delle aree tutelate per legge
 art. 134 co. 1 lett. b) e art. 142 co. 1 D.Lgs. 42/2004

Beni ricognitivi di legge		a058_001	a) protezione delle fasce costiere marittime
		b058_001	b) protezione delle coste dei laghi
		c058_001	c) protezione dei fiumi, torrenti, corsi d'acqua
		d058_001	d) protezione delle montagne sopra quota di 1.200 mt s.l.m.
		f058_001	f) protezione dei parchi e delle riserve naturali
		g058_001	g) protezione delle aree boscate
		h058_001	h) disciplina per le aree assegnate alle università agrarie e per le aree gravate da uso civico
		i058_001	i) protezione delle zone umide
		m058_001	m) protezione delle aree di interesse archeologico
		m058_001	m) protezione ambiti di interesse archeologico
		m058_001	m) protezione punti di interesse archeologico e relativa fascia di rispetto
		m058_001	m) protezione linee di interesse archeologico e relativa fascia di rispetto
		a058_001	a: riferimento alla lettera dell'art. 142 co. 1 D.Lgs. 42/2004 058: codice ISTAT della provincia 001: numero progressivo

N.B.: le aree indicate nel co. 2 art. 142 D.Lgs. 42/2004 non sono individuate nel presente elaborato

Individuazione del patrimonio identitario regionale
 art. 134 co. 1 lett. c) D.Lgs. 42/2004

Beni ricognitivi di piano		taa_001	aree agricole della campagna romana e delle bonifiche agrarie
		cs_001	insediamenti urbani storici e relativa fascia di rispetto
		tra_001	borghi dell'architettura rurale
		trp_001	beni singoli dell'architettura rurale e relativa fascia di rispetto
		tp_001	beni puntuali testimonianza dei caratteri archeologici e storici e relativa fascia di rispetto
		tl_001	beni lineari testimonianza dei caratteri archeologici e storici e relativa fascia di rispetto
		tc_001	canali delle bonifiche agrarie e relative fasce di rispetto
		tg_001	beni testimonianza dei caratteri identitari regionali geomorfologici e carso ipogei e relativa fascia di rispetto
		t..._001	t...: sigli della categoria del bene identitario 001: numero progressivo

aree urbanizzate del PTPR

fini comunali