STUDIO DI CONSULENZA AMBIENTALE

DOTT. BIOLOGO DANIELE RIPA

Via Fontana del Persico 10, 03030 Castrocielo (FR) tel./fax 0776.728775
Cell. 347.0967032, daniele.ripa@studioambienteripa.it

ALL'ENTE:	**REGIONE LAZIO** **Direzione Regionale Governo del Ciclo dei Rifiuti** **Ciclo Integrato dei Rifiuti**
IMPRESA:	**CENTRO ROTTAMAZIONE E DEMOLIZIONE PONTINA SRL** Sede legale ed intervento: Via San Carlo snc, 04014 Pontinia (LT)
OGGETTO:	Autorizzazione Integrata Ambientale rilasciata dalla Regione Lazio con Determinazione n. G08418 del 07.07.2015, modificata con Determinazione n. G14204 del 30.11.2016 - richiesta variante non sostanziale ai sensi dell'art. 5 comma 1 lettera l-bis del D.lgs. 152/2006 e s.m.i.
TAV. 2	**Elaborato grafico - Rev. 2**
NOTE:	Questa Tavola è di proprietà esclusiva dell'autore, tutti i diritti di legge sono riservati, la stessa non può essere copiata, riprodotta o ceduta a terzi, in tutto o in parte senza l'autorizzazione scritta dell'autore. Tavola realizzata con disegni e informazioni forniti dall'impresa, non si risponde di eventuali difformità riportate.
LUOGO E DATA:	Pontinia (LT) 28 Maggio 2018

Il Tecnico	Il Tecnico	L'impresa
(Ing. Rossano Ferazzoli)	*(Dott. Biologo Daniele Ripa)*	*(Sig. Ruggeri Giovanni)*

SPAZIO RISERVATO ALL'ENTE:	

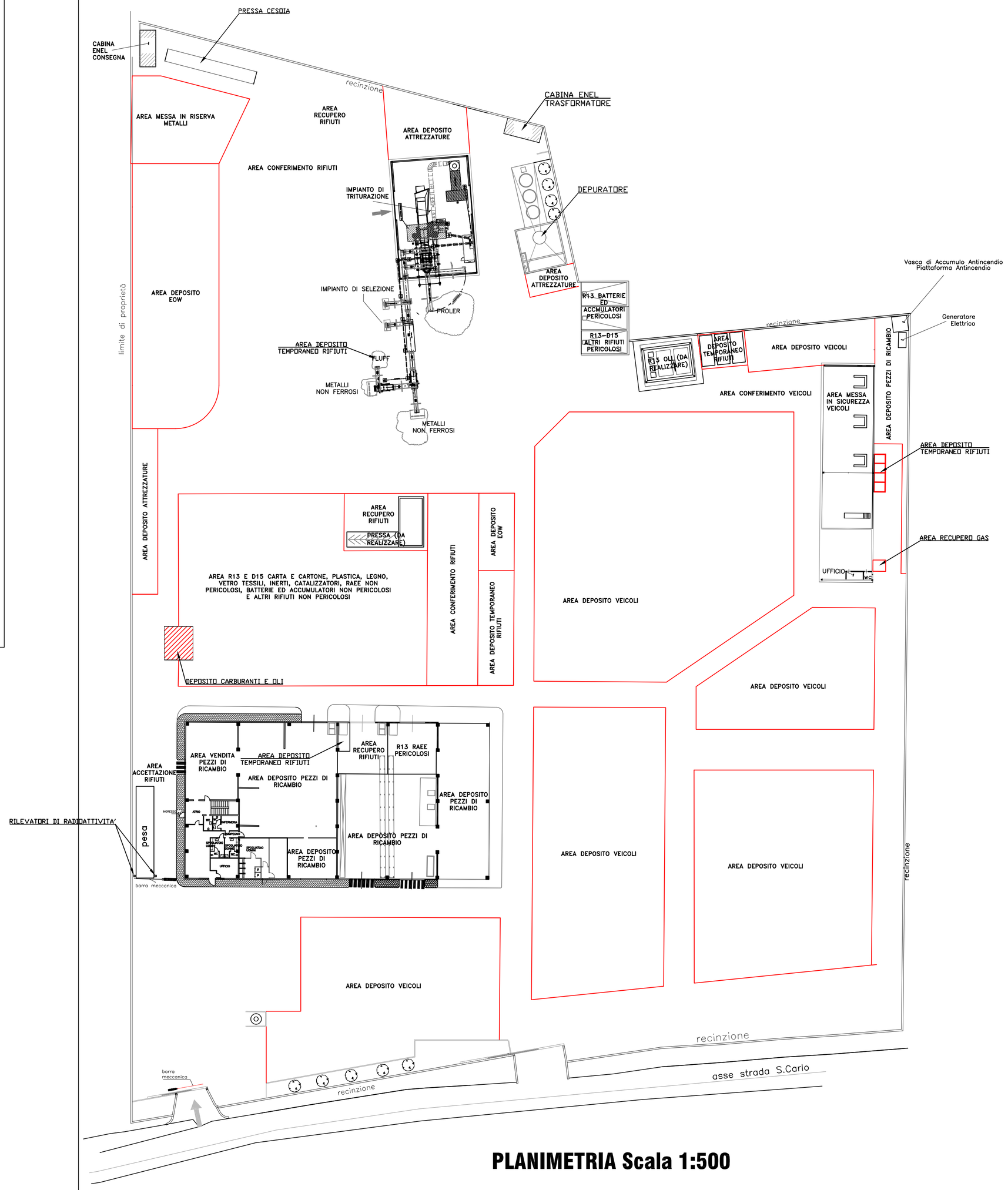

PLANIMETRIA Scala 1:500