

AVVISO PUBBLICO DI MANIFESTAZIONE DI INTERESSE FINALIZZATO A REPERIRE SOCIETA'/PROFESSIONISTI PER L'AFFIDAMENTO, AI SENSI DELL'ART 36 COMMA 2, LETTERA A) DEL D.LGS. N. 50 DEL 18/04/2016, DI PROGETTAZIONE E DIREZIONE DI ESECUZIONE DEL SERVIZIO DI MIGLIORAMENTO BOSCHIVO ATTRAVERSO DIRADAMENTO DI PINETA ADULTA DI *PINUS PINEA*, ALLONTANAMENTO DEGLI ALBERI SCHIANTATI DA AVVERSITA' METEORICHE, SISTEMAZIONE FONTANILE E MANUTENZIONE ORDINARIA E STRAORDINARIA DELLA VIABILITA' FORESTALE PRESSO LA FORESTA DEMANIALE MATRICETTA IN LOCALITA' PIEDISERRA IN COMUNE DI RIETI (RI).

Art. 1

(Oggetto dell'Avviso)

La Regione Lazio - Direzione Regionale Politiche ambientali e ciclo dei rifiuti rende noto, tramite il presente avviso, che intende condurre una indagine di mercato, attraverso idonee forme di pubblicità, ai fini dell'affidamento, ai sensi dell'art 36 comma 2, lettera a) del D.Lgs. n. 50 del 18/04/2016, di progettazione e direzione di esecuzione del servizio di miglioramento boschivo attraverso diradamento di pineta adulta di *Pinus pinea*, allontanamento degli alberi schiantati da avversità meteoriche, sistemazione fontanile e manutenzione ordinaria e straordinaria della viabilità forestale presso la foresta demaniale Matricetta in località Piediserra in Comune di Rieti (RI).

Mediante il presente avviso l'amministrazione intende perseguire nel rispetto dei principi di economicità, efficacia, tempestività, correttezza, libera concorrenza, non discriminazione, trasparenza e pubblicità, proporzionalità e rotazione, garantendo al contempo il buon andamento della pubblica amministrazione, nel rispetto delle disposizioni di cui al D.Lgs. 50/2016 ed in particolare degli artt. 30 e 36 e 66 dello stesso.

Art. 2

(Oggetto e modalità di svolgimento del servizio)

Si richiede progettazione e direzione di esecuzione del servizio di miglioramento boschivo attraverso diradamento di pineta adulta di *Pinus pinea*, allontanamento degli alberi schiantati da avversità meteoriche, sistemazione fontanile e manutenzione ordinaria e straordinaria della viabilità forestale completa di Computi metrici estimativi analitici, quadro tecnico-economico e generale, dei capitolati d'esecuzione e della modulistica necessaria per la presentazione del progetto in funzione dei vincoli esistenti per la foresta demaniale Matricetta in località Piediserra in Comune di Rieti (RI) secondo la normativa di riferimento.

Le fasi dell'incarico dovranno prevedere:

1. Analisi varie:
 - a. Analisi di tutto il soprassuolo a *Pinus pinea* interno alla Foresta regionale Matricetta di cui alla cartina indicativa allegata alla presente;
 - b. Analisi del fontanile e delle opere di adduzione;
 - c. Analisi della viabilità forestale di servizio alle operazioni di miglioramento di cui alla cartina indicativa allegata alla presente;
2. Redazione del progetto del servizio di miglioramento che contempli l'eliminazione delle piante abbattute da eventi meteorici, il diradamento della pineta, la sistemazione del fontanile e la manutenzione ordinaria e straordinaria della viabilità individuata nella cartografia citata con ribattitura dei margini della strada, ripulitura della carreggiata ed abbattimento di alberi e arbusti che possano costituire pericolo per la pubblica incolumità ai bordi delle stesse. Il progettista dovrà prevedere tutti i computi, il quadro tecnico-economico e generale, dei capitolati d'esecuzione e della modulistica necessaria per la presentazione all'ente delegato per l'autorizzazione/comunicazione in funzione dei vincoli esistenti;

3. Marcatura della pineta con vernice a petto d'uomo e al piede dei soli soggetti da abbattere e di quelli di confine;
4. Direzione dell'esecuzione del servizio.

Si consideri che:

- la superficie complessiva della foresta demaniale è pari a circa 300 ettari – con alcuni inclusi privati;
- la superficie a pinete è indicativamente pari a circa 30 ettari dei quali circa un terzo già marcati da un precedente progetto non realizzato;
- il Computo Metrico Estimativo dovrà necessariamente fare riferimento alle voci analitiche previste dal prezziario regionale per il diradamento della pineta o all'analisi prezzi;
- l'importo totale del servizio sarà dato dal costo delle singole operazioni e nella progettazione si dovrà tenere conto del ricavo della vendita del legname che, quantificato, andrà a compensare l'esecuzione di alcune prestazioni del servizio stesso;
- il quadro economico generale omnicomprensivo di progetto del servizio di miglioramento che contempli l'eliminazione delle piante abbattute da eventi meteorici, il diradamento della pineta, la sistemazione del fontanile e la manutenzione ordinaria e straordinaria della viabilità dovrà risultare al massimo pari a € 60.000,00 iva compresa, come da contributo approvato dal Decreto del Commissario Delegato n. R00050 del 01/04/2020;
- il progetto sarà quindi finanziato in parte dal contributo stabilito dal Decreto del Commissario Delegato n. R00050 del 01/04/2020 e in parte dal valore economico della legna retrainabile;
- il Quadro economico generale dovrà includere le spese ai sensi dell'art. 113 del D. Lgs. 50/2016 e l'importo di progettazione e di direzione di esecuzione del contratto del servizio di cui al presente avviso.

Il servizio dovrà contemplare una collaborazione continua e costante con il RUP in merito alle scelte progettuali e alla fase di direzione di esecuzione del servizio.

L'Amministrazione metterà a disposizione il materiale utile in proprio possesso (dati, cartografie ecc.) che potrà essere utilizzato esclusivamente per l'incarico in oggetto.

Art. 3

(Soggetti ammessi)

Sono ammessi a partecipare Società e/o Professionisti operanti nel settore ambientale che abbiano esperienza nell'attività di progettazione di interventi di miglioramento forestale. Figura obbligatoria quella del dottore Agronomo e/o Forestale che dovrà timbrare e firmare gli elaborati.

Art. 4

(Requisiti minimi)

Requisiti di ordine generale

- Non essere incorso nei motivi di esclusione di cui all'articolo 80 del D. lgs. n. 50/2016.

Requisiti di idoneità professionale

- Società/Professionista operante nel settore ambientale che abbiano esperienza nell'attività di progettazione di interventi forestali con almeno un iscritto all'Albo professionale dei Dottori Agronomi o Forestali.

Art. 5

(Durata e tempi di realizzazione di progettazione del servizio)

Il completamento delle prime tre fasi indicate all'articolo 2) e l'ultimazione del progetto del servizio che dovrà essere consegnato timbrato e firmato, dovrà avvenire entro 25 gg giorni naturali e consecutivi

decorrenti dalla data di consegna del servizio di progettazione in oggetto sotto riserva di legge ai sensi dell'articolo 32 comma 8 del D.lgs. 50/2016. La fase 4 di cui all'art. 2 sarà definita in funzione della tempistica prevista nella progettazione e nel bando per l'affidamento del servizio.

Art. 6

(Valore presunto del servizio)

Il valore massimo stimato delle attività che potranno essere affidate fino ad € 7.500,00 oltre IVA e oneri cassa previdenziale professionista se dovuta, per le tre fasi indicate all'articolo 2) declinate secondo la seguente tabella, desunta dai costi orari e dal tariffario del Consiglio dell'Ordine Nazionale dei dottori Agronomi e Forestali:

1	Analisi dello stato dei luoghi, rilievi e stima del materiale legnoso;	€ 1.500,00 oltre IVA
2	Redazione progetto e direzione esecuzione del servizio	€ 3.500,00 oltre IVA
3	Marcatatura con vernice delle piante da abbattere e di quelle di confine	€ 2.500,00 oltre IVA
	TOTALE	€ 7.500,00 oltre IVA

Art. 7

(Modalità di individuazione del soggetto a cui affidare il progetto e la direzione di esecuzione del servizio)

A seguito della pubblicazione del presente avviso, l'Amministrazione procederà ad inviare alla Società o al professionista che hanno manifestato il proprio interesse a svolgere il servizio richiesto un invito a formulare la propria offerta economica.

L'amministrazione si riserva la facoltà di procedere alla selezione degli operatori cui inviare la lettera di invito mediante sorteggio nel caso in cui il numero di manifestazioni di interesse ricevute siano in numero maggiore di 5 (cinque).

L'eventuale sorteggio sarà comunicato sul sito istituzionale della Regione Lazio: www.regione.lazio.it nella sezione "Bandi e Avvisi" nella sezione "Amministrazione trasparente".

Il progetto e la direzione di esecuzione del servizio saranno affidati secondo il criterio di aggiudicazione del minor prezzo di cui al comma 4 dell'articolo 95 del D.lgs. n. 50/2016.

L'amministrazione si riserva inoltre di affidare il servizio anche nel caso di un'unica manifestazione di interesse ricevuta.

Art. 8

(Modalità di presentazione della manifestazione di interesse)

Le Società/Professionisti possono presentare la domanda di partecipazione (Modello A) alla manifestazione di interesse di cui al presente avviso, in relazione ai servizi di cui all'art. 2, accompagnato da una copia del Documento di identità del sottoscrittore.

L'istanza dovrà essere trasmessa esclusivamente via posta elettronica certificata all'indirizzo: val.amb@regione.lazio.legalmail.it, con oggetto la seguente dicitura: "Manifestazione di interesse per progettazione e direzione di esecuzione del servizio di miglioramento boschivo per la foresta demaniale Matricetta in Comune di Rieti (RI)".

La domanda di partecipazione dovrà contenere:

- a. Nome, cognome, data e luogo di nascita, residenza, indirizzi e codice fiscale della titolare o rappresentante legale della Società o del Professionista;

- b. Documentazione ove si evince di essere una Società/Professionista operante nel che abbia esperienza nell'attività di progettazione di miglioramenti in ambiente forestale e progetti di utilizzazione boschiva desumibile da precedenti e documentati incarichi specifici;
- c. di essere in possesso dei requisiti di ordine morale e professionale ex art. 80 D.lgs 50/2016.

Art. 9

(Termine di presentazione delle domande)

Le manifestazioni di interesse devono pervenire tramite posta certificata di cui all'art. 8, entro e non oltre le ore 12.00 del giorno 19 maggio 2020.

Il predetto termine è da intendersi perentorio. Non saranno prese in considerazione le manifestazioni di interesse pervenute oltre il suddetto termine.

Art. 10

(Responsabile unico del Procedimento)

Il Responsabile unico del procedimento è il dott. Pierluca Gaglioppa in servizio presso l'Area Valutazione di Incidenza e Risorse Forestali della Direzione Regionale Politiche ambientali e ciclo dei rifiuti.

Art. 11

(Informazioni sulla privacy)

I dati raccolti saranno oggetto di trattamento ai soli fini dell'espletamento della presente procedura nel rispetto delle prescrizioni ed in conformità al Regolamento (UE) 2016/679 del Parlamento Europeo e del Consiglio, del 27 aprile 2016.

Titolare del trattamento è la Regione Lazio – Via Rosa Raimondi Garibaldi, 7, 00145, Roma.

Art. 12

(Altre informazioni)

Con il presente Avviso non è posta in essere alcuna procedura concorsuale, non sono previste graduatorie, attribuzioni di punteggi o altre classificazioni di merito, ma si opera un'indagine di mercato puramente conoscitiva, finalizzata all'individuazione di operatori da consultare nel rispetto dei principi di non discriminazione, parità di trattamento, proporzionalità e trasparenza per l'affidamento del servizio in oggetto.

In particolare, la Stazione appaltante si riserva la facoltà di sospendere, modificare, revocare e/o annullare, a proprio insindacabile giudizio, la procedura relativa alla presente indagine di mercato, in qualunque momento e quale che sia lo stato di avanzamento della stessa, senza che gli interessati alla presente indagine possano esercitare nei suoi confronti alcuna pretesa a titolo risarcitorio o di indennizzo.

Il presente avviso non vincola in alcun modo la Direzione regionale Politiche ambientali e Ciclo dei Rifiuti, che si riserva in ogni caso la facoltà di non procedere all'affidamento, senza che Società/Professionisti possano reclamare alcuna pretesa al riguardo.

La richiesta di partecipazione non costituisce prova del possesso dei requisiti; essa dovrà essere dichiarata dalla Società/Professionista ed accertata dalla Direzione Regionale, in sede di affidamento.

Il presente avviso è finalizzato ad una indagine di mercato atta ad individuare, nel rispetto dei principi sopra richiamati, Società/Professionisti idonei e potenzialmente interessati a svolgere il servizio in oggetto, ai quali inviare un invito a presentare un'offerta economica per l'affidamento dello stesso.

L'indagine di mercato di cui al presente avviso, che sarà pubblicato sul BURL e sul sito della Regione Lazio, ha lo scopo di favorire la partecipazione e la consultazione degli operatori economici dotati di capacità e professionalità idonee allo svolgimento del servizio richiesto e potenzialmente interessati.

Art. 13
(Pubblicità)

Il presente avviso sarà pubblicato sul BURL, sul sito internet della Regione Lazio www.regione.lazio.it sotto l'Argomento "Rifiuti" tra gli Argomenti "Bandi e Avvisi".

Contatti

Dottore Forestale Pierluca Gaglioppa

Tel. 06 5168 9300 - 3336130382

e-mail pgaglioppa@regione.lazio.it

Il Direttore
Dott. Ing. Flaminia Tosini

Scale 1:10.000

FORESTA DEMANIALE MATRICETTA

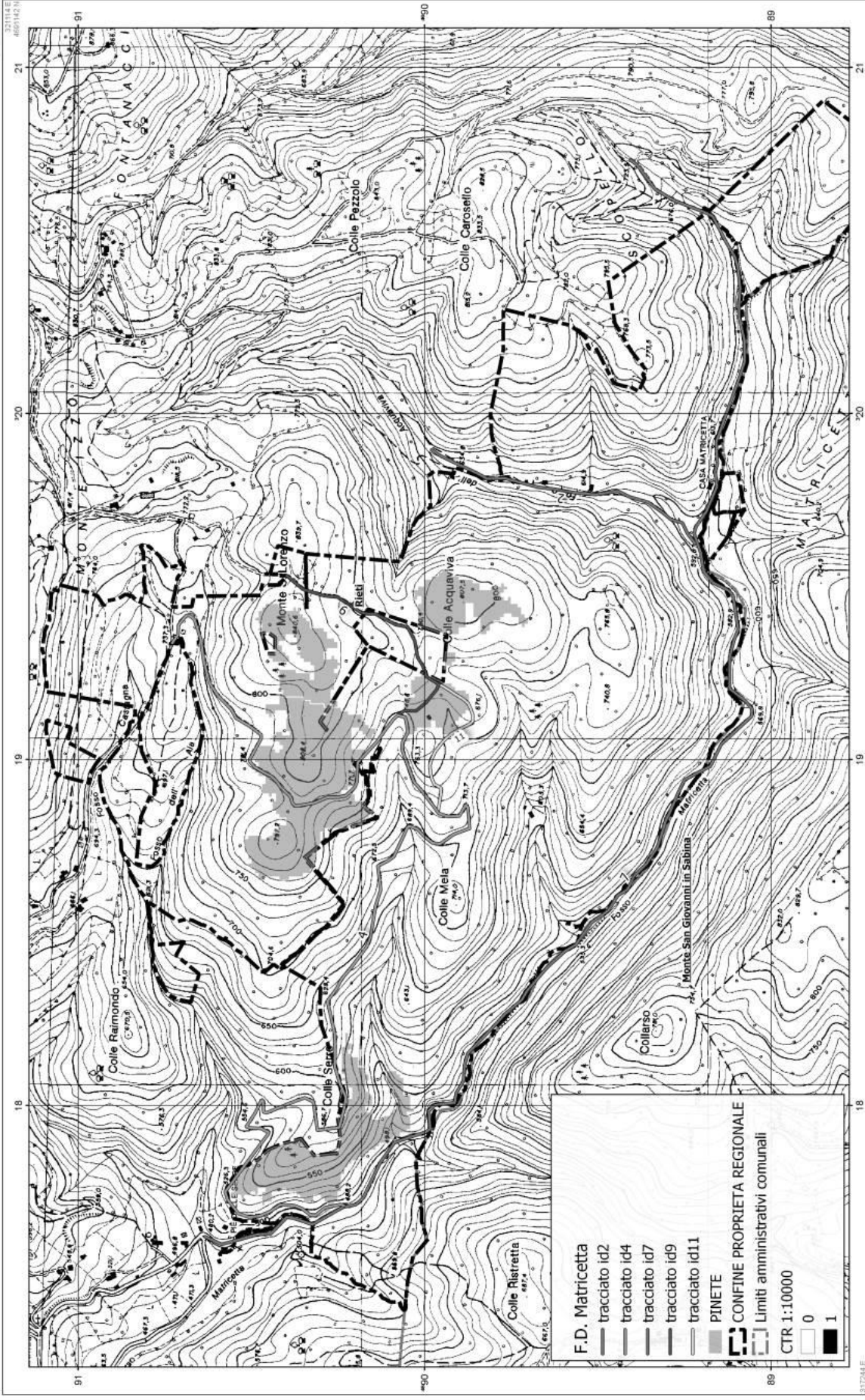

Interventi forestali presso Foresta Demaniale Matricetta
Progettazione ai sensi dell'Ordinanza del Capo Dipartimento della
Protezione Civile n. 558 del 15 novembre 2018, relativa a l'emergenza
derivante dagli eventi meteorologici verificatisi nel territorio della
Regione Lazio nei giorni 29 e 30 ottobre 2018, autorizzato come
procedimento urgente dalla Determinazione n. G04281 del 1/2020.

0 0.1 0.2 0.3 0.4 0.5
kilometers
Scale 1:10.000
rappresentazioni catastali - 2020-05-07 - matricetta@regione.lazio.it

Map CRS: EPSG:23033
Coordinate Units: Meter
Map Scale: 1:10.000
Project File: rappresentazioni catastali.ogz
Page Size: 420 x 297 mm
Made with: OGIS 3.4 on Windows

MODULO PER LA DOMANDA DI PARTECIPAZIONE ALLA MANIFESTAZIONE DI INTERESSE FINALIZZATO A REPERIRE SOCIETÀ/PROFESSIONISTI PER L’AFFIDAMENTO, AI SENSI DELL’ART 36 COMMA 2, LETTERA A) DEL D.LGS. N. 50 DEL 18/04/2016, DI PROGETTAZIONE E DIREZIONE DI ESECUZIONE DEL SERVIZIO DI MIGLIORAMENTO BOSCHIVO ATTRAVERSO DIRADAMENTO DI PINETA ADULTA DI *PINUS PINEA*, ALLONTANAMENTO DEGLI ALBERI SCHIANTATI DA AVVERSITÀ METEORICHE, SISTEMAZIONE FONTANILE E MANUTENZIONE ORDINARIA E STRAORDINARIA DELLA VIABILITÀ FORESTALE PRESSO LA FORESTA DEMANIALE MATRICETTA IN LOCALITÀ PIEDISERRA IN COMUNE DI RIETI (RI).

Alla Regione Lazio - Direzione regionale Politiche ambientali e ciclo dei rifiuti

Il sottoscritto/a _____ in qualità di _____ titolare/legale rappresentante della Società _____ con sede legale a _____ e sede operativa a _____ codice fiscale _____ e partita IVA _____ e-mail _____ PEC_(obbligatoria) _____,

consapevole di quanto disposto dall’art. 75 del D.P.R. n. 445/2000 nonché delle sanzioni penali, in caso di dichiarazioni non veritiere, di formazione o uso di atti falsi, richiamate dall’art. 76 del medesimo D.P.R. n. 445/2000, ai fini della manifestazione di interesse in oggetto,

DICHIARA

A) di non trovarsi in alcuna delle cause di esclusione dalla partecipazione alle gare pubbliche di cui all’art. 80 del D.Lgs. n. 50/2016;

B) di possedere i requisiti richiesti nell’Avviso pubblico all’articolo 8;

CHIEDE

di partecipare alla manifestazione di interesse finalizzata a reperire società/professionisti per l’affidamento, ai sensi dell’art 36 comma 2, lettera a) del d.lgs. n. 50 del 18/04/2016, di progettazione e direzione di esecuzione del servizio di miglioramento boschivo attraverso diradamento di pineta adulta di *Pinus pinea*, allontanamento degli alberi schiantati da avversità meteoriche, sistemazione fontanile e manutenzione ordinaria e straordinaria della viabilità forestale completa di computi metrici estimativi analitici, quadro tecnico-economico e generale, dei capitolati d’esecuzione e della modulistica necessaria per la presentazione in funzione dei vincoli esistenti per la foresta demaniale Matricetta in località Piediserra in comune di Rieti (RI)., e che a tal fine allega, pena esclusione, alla presente:

- Fotocopia di un documento di riconoscimento in corso di validità;
- Documentazione ove si evinca di essere una Società/Professionista *“progettazione di miglioramenti in ambiente forestale e progetti di utilizzazione boschiva”* desumibile da precedenti e documentati incarichi specifici.

LA DOMANDA È ESENTE DA AUTENTICAZIONE AI SENSI DELL’ART. 46 DEL D.P.R. 28/12/2000 N. 445.

Luogo e data _____

Firma della Società/Professionista _____