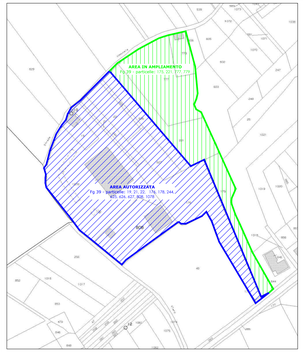


Stralcio catastale N.C.E.U. Comune di Castelforte Fg. 39 scala 1:2.000

# REGIONE LAZIO
# COMUNE DI CASTELFORTE (LT)

ELABORATO GRAFICO ALLEGATO ALLA COMUNICAZIONE DI MODIFICA NON SOSTANZIALE DELL'AUTORIZZAZIONE INTEGRATA AMBIENTALE N. G08506 DEL 26.07.2014 E SS.MM.II. E DETERMINAZIONE N. G16605 del 01/12/2017 RILASCIATE DALLA REGIONE LAZIO PER UN IMPIANTO ADIBITO ALLO SMALTIMENTO E RECUPERO RIFIUTI URBANI E SPECIALI, PERICOLOSI E NON.

ai sensi dell' art. 29 nonies del D.Lgs 152/2006

Richiedente: C.S.A. Centro Servizi Ambientali S.r.l.
Via Viaro, snc
04021 Castelforte(LT)
P.IVA 01750880591

TAVOLA: unico
DATA(MAI): /
Foglio: 39
Particelle: 19, 20, 21, 22, 176, 178, 244, 625, 626, 627, 808, 1078, 175, 221, 777, 779
Localizzazione impianto: Via Viaro, snc 04021 - Castelforte Latina

Stralcio catastale
Planimetria gestione rifiuti ante operam
Planimetria gestione rifiuti post operam


FA Re. Ambiente per l'Italia
P. I. : 13230681006
Via Cola di Rienzo, 245 00153 Roma
e-mail: faramb@europrofitalia@gmail.com
Dott. Ing. Andrea Rossi 3348500200
Dott.ssa Ing. Floriana Mercuro 3346094453
Il Professionista:
Ing. Andrea Rossi


| | |
|---|---|
| REV. | |
| ELAB. | F.F. |
| DATA | MARZO 2020 |
| AGG. | |
| AGG. | |

## LEGENDA GENERALE

| | |
|---|---|
| 1 | Confine |
| 4 | Capannone area lavorazione rifiuti speciali non pericolosi esistente |
| 6 | Capannone area lavorazione rifiuti speciali pericolosi esistente |
| 8 | Nuovo Capannone area lavorazione rifiuti speciali non pericolosi - CSS |
| 9 | Area adibita al trattamento biologico e chimico fisico (operazioni D8 -D9) |
| 10 | Ampliamento capannone esistente - trattamento rifiuti pericolosi |
| | Nuova recinzione |
| | linea acque reflue domestiche provenienti dal blocco uffici B - scaricate in pubblica fognatura |
| | linea acque meteoriche di prima pioggia - scaricate in corpo idrico superficiale |
| | linea acque reflue domestiche provenienti dal blocco uffici A - smaltimento mediante sub-irrigazione |
| | Tubazione premente acque reflue industriali - smaltimento in corpo idrico superficiale |
| | Corpo idrico superficiale "Fosso Viario" |
| | Linea di adduzione idrica |

| | |
|---|---|
| PZ1 | PZ1 - PZ2: Piezometri a monte dell' impianto |
| PZ3 | PZ3 - PZ4: Piezometri a valle dell'impianto |
| PZ5 | PZ5 - PZ6: Piezometri nuova realizzazione |
| E1 | E1: punto di emissione in atmosfera di tipo convogliato autorizzato |
| E2 | E2: punto di emissione in atmosfera di tipo convogliato da autorizzare |
| SF1 | Punto di scarico in corpo idrico superficiale |
| SF2 | Punto di scarico in pubblica fognatura |
| SS | Punto di scarico al suolo acque reflue domestiche |

## LEGENDA AREE STOCCAGGIO

| ZONA | DESTINAZIONE |
|---|---|
| A | Zona R13 rifiuti speciali non pericolosi |
| B | Zona D15 rifiuti speciali non pericolosi |
| C, C1 | Zona R13 rifiuti speciali pericolosi zona esclusiva per batterie al piombo |
| D | Zona dedicata al trattamento dei rifiuti speciali non pericolosi |
| D1 | Zona R12 rifiuti speciali non pericolosi |
| E | Zona parco serbatoi rifiuti liquidi speciali pericolosi |
| F | Zona deposito rifiuti autoprodotti |
| G, G1 | Zona operazioni D13, D14, D15 |
| G, G1 | Zona miscelazione di rifiuti pericolosi in deroga all'art. 187 del D.Lgs 152/06 |
| H | Zona R3 produzione CSS |
| H1 | Zona deposito e carico CSS |

| ZONA | DESTINAZIONE |
|---|---|
| I | Zona operazioni D14 speciali non pericolosi |
| L | Zona deposito materie prime secondarie |
| L1 | Zona deposito rifiuti che hanno cessato la qualifica di rifiuto |
| M, M1 | Zona parco serbatoi oli minerali speciali pericolosi |
| M | Zona cisternette 1 mc |
| N | Zona operazioni R4 speciali non pericolosi |
| O | Zona operazioni R5 speciali non pericolosi |
| P | Zona verifica analitica |
| Q | Zona operazioni D13 speciali non pericolosi |
| R, R1 | Zona operazioni R13 o D15 rifiuti speciali pericolosi |
| S | Zona impianto trattamento acque di prima pioggia e reflue domestiche |
| T | Area adibita a parcheggio |

| ZONA | DESTINAZIONE |
|---|---|
| U | Cabine enel e G.E. |
| V | Zona selezione multi-materiale |
| W | Zona dedicata al trattamento dei rifiuti speciali non pericolosi |
| X | Zona impianto di trattamento rifiuti speciali liquidi per operazioni D8 e D9 |
| Y | Zona parco serbatoi rifiuti speciali liquidi da sottoporre alle operazioni D8 e D9 |
| J | Zona parco serbatoi rifiuti speciali non pericolosi |
| Z | Zona R13 - vetro |
| Z1 | Zona R12-R13 - legno |
| | ZONA RIFIUTI SPECIALI PERICOLOSI |
| | ZONA RIFIUTI SPECIALI NON PERICOLOSI |
| | Area di carico bilici sotto portale KOPRON |

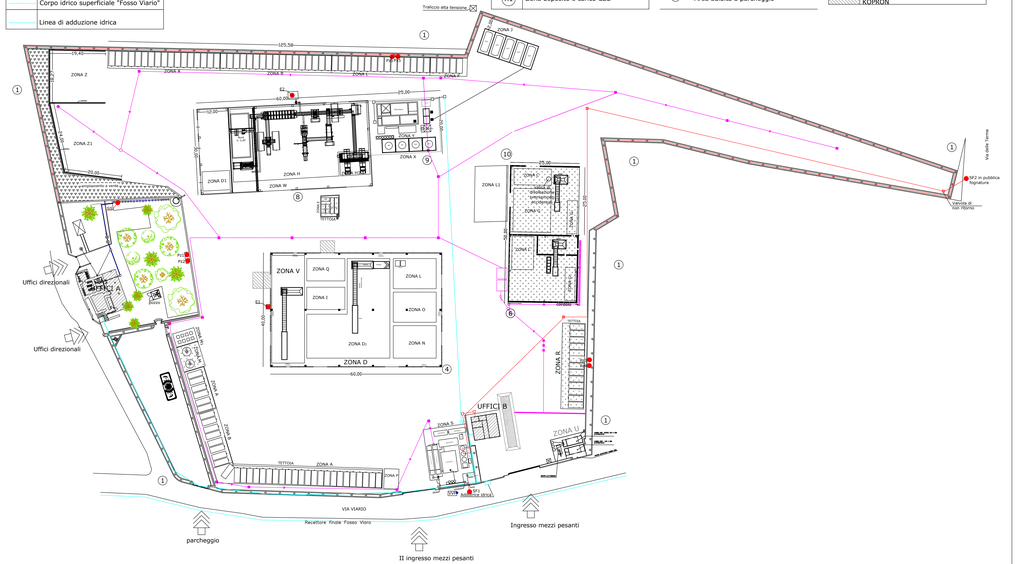


Planimetria generale *ante operam*
1:500

## LEGENDA AREE DELL'IMPIANTO E DI STOCCAGGIO E LAVORAZIONE RIFIUTI

| ZONA | DESTINAZIONE |
|---|---|
| A | Zona R13 rifiuti speciali non pericolosi |
| B | Zona D15 rifiuti speciali non pericolosi |
| C, C1 | Zona R13-R12 rifiuti speciali pericolosi zona esclusiva per batterie al piombo |
| D | Zona dedicata ai rifiuti speciali non pericolosi |
| $D_1$ | Zona R12 rifiuti speciali non pericolosi |
| E | Zona parco serbatoi rifiuti liquidi speciali pericolosi |
| F | Zona deposito rifiuti autoprodotti |
| G, G1 | Zona operazioni D13, D14, D15 rifiuti pericolosi |
| G, G1 | Zona miscelazione di rifiuti pericolosi in deroga all'art. 187 del D.Lgs 152/06 |
| H | Zona R3 produzione CSS |
| $H_1$ | Zona dedicata al carico del CSS |
| I | Zona operazioni D14 speciali non pericolosi |
| L | Zona deposito materie prime secondarie |

| | |
|---|---|
| L1-L2-L3 | Zona deposito materie prime secondarie |
| M, $M_1$ | Zona R13 e D15 rifiuti liquidi pericolosi |
| $M_1$ | Zona R13 e D15 rifiuti liquidi non pericolosi |
| N | Zona operazioni R4 speciali non pericolosi |
| $N_1$ | Zona operazioni R3 speciali non pericolosi |
| O | Zona operazioni R5 speciali non pericolosi |
| P | Zona verifica analitica |
| Q | Zona operazioni D13 speciali non pericolosi |
| R, $R_1$ | Zona operazioni R13 o D15 rifiuti speciali pericolosi |
| S | Zona impianto trattamento acque di prima pioggia e accumulo antincendio |
| T | Area adibita a parcheggio |

| | |
|---|---|
| U | Cabine enel e G.E. |
| V | Zona selezione multi-materiale |
| W | Zona dedicata al trattamento dei rifiuti speciali non pericolosi |
| X | Zona impianto di trattamento rifiuti speciali liquidi per operazioni D8 e D9 |
| Y | Zona R13 rifiuti liquidi speciali non pericolosi |
| J | Zona R13 rifiuti liquidi speciali non pericolosi |
| Z | Zona R12-R13 - vetro |
| Z1 | Zona R12-R13 - legno |
| Z2 | Zona deposito dei rifiuti o MPS in cassoni in uscita dall'impianto |
| | ZONA RIFIUTI SPECIALI PERICOLOSI |
| | ZONA RIFIUTI SPECIALI NON PERICOLOSI |
| | Area di carico bilici sotto portale KOPRON |

| | |
|---|---|
| | linea acque reflue domestiche provenienti dal blocco uffici B - scaricate in pubblica fognatura |
| | linea acque meteoriche di prima pioggia - scaricate in corpo idrico superficiale |
| | linea acque reflue domestiche provenienti dal blocco uffici A - smaltimento mediante sub-irrigazione |
| | Linea di adduzione idrica |

Planimetria generale *post operam*
1:500