PLANIMETRIA GENERALE IMPIANTO
SCALA 1:500

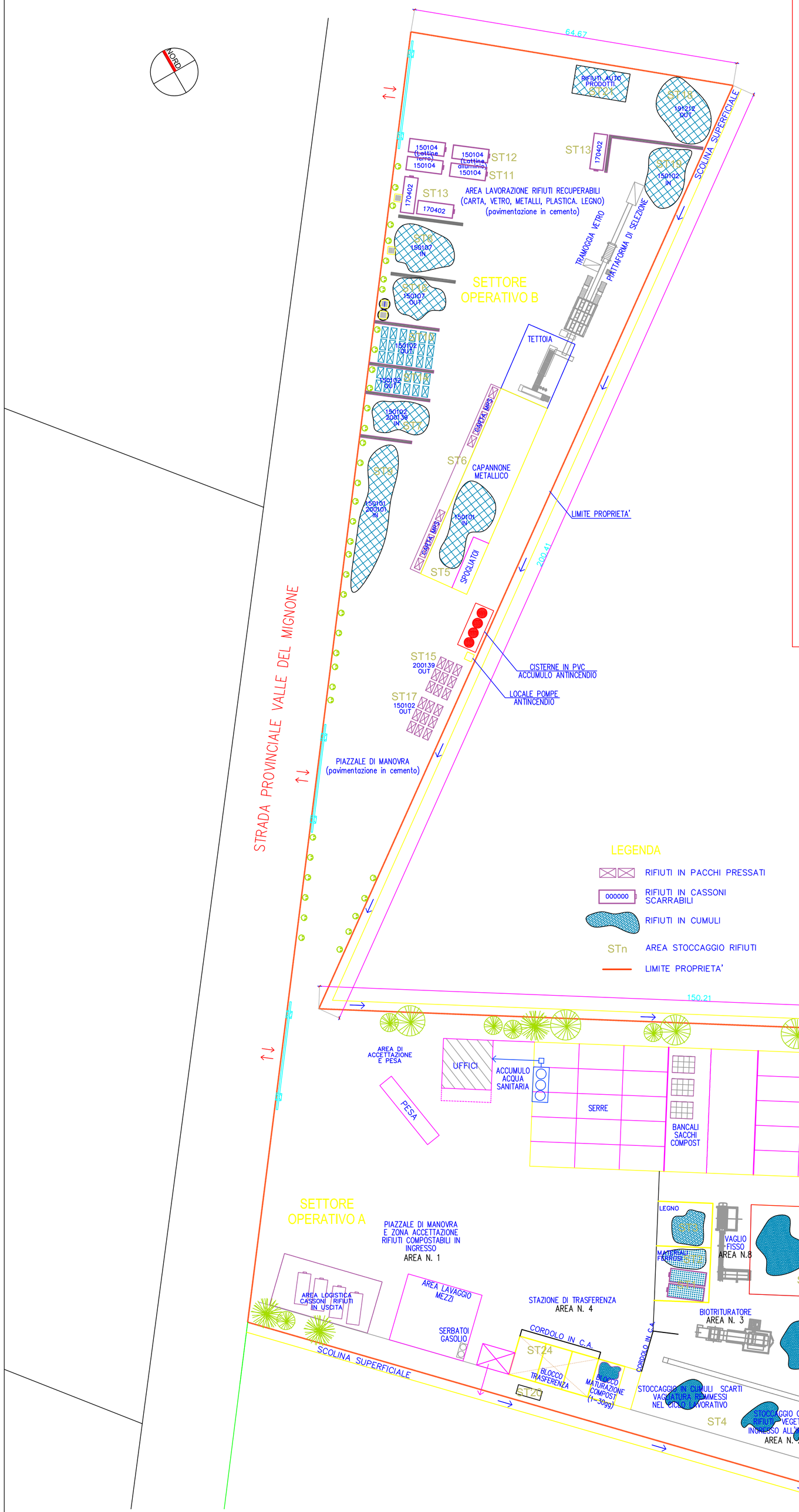

PARTICOLARE B
STAZIONE DI TRASFERENZA

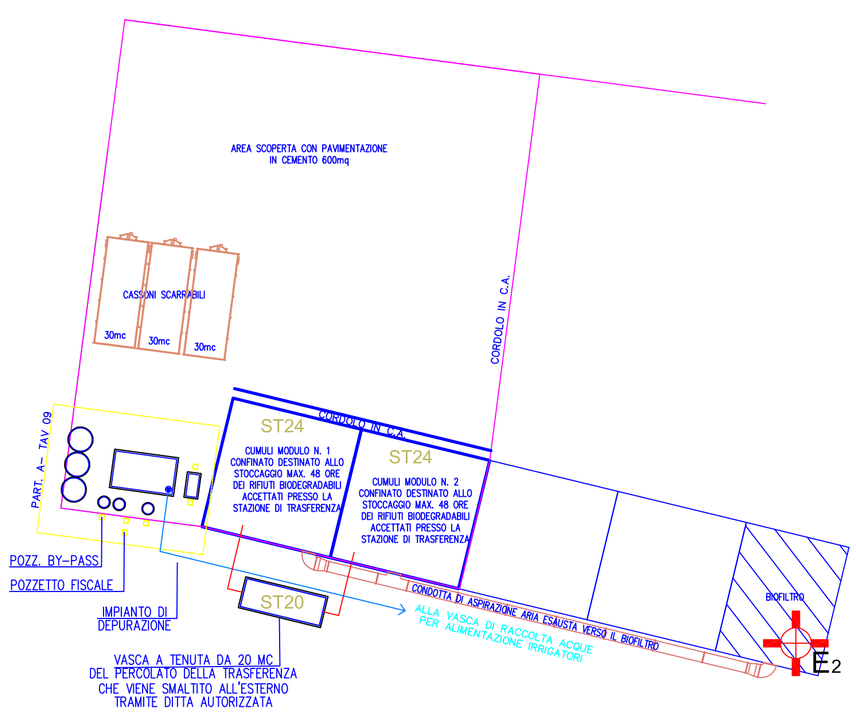

COMUNE DI TARQUINIA
PROVINCIA DI VITERBO
REGIONE LAZIO

LAVORO NUMERO TRQ_2018

DATA PRIMA EMISSIONE: 7 DICEMBRE 2018

DATA EMISSIONE AGG.

AUTORIZZAZIONE INTEGRATA AMBIENTALE

AMPLIAMENTO DELL'IMPIANTO DI VALORIZZAZIONE DELLA RACCOLTA DIFFERENZIATA CON COMPOSTAGGIO ANAEROBICO E PRODUZIONE DI BIOMETANO E COMPOST DI QUALITA' "RECUPERO DI MATERIA"

COMMITTENTE:

PELLICANO SRL
VIA DI TRASTEVERE, 143 - 00153 ROMA
C.F. E P. IVA 01790130569

PROPRIETA':

PELLICANO SRL
VIA DI TRASTEVERE, 143 - 00153 ROMA
C.F. E P. IVA 01790130569

ELABORATO:

REV. 1
PLANIMETRIA STABILIMENTO CON INDIVIDUAZIONE DELLE AREE PER LO STOCCAGGIO DI MATERIE E RIFIUTI

SCALE ELAB. 1:500 TAVOLA 10

PROGETTAZIONE:

Dott. Ing. Mario Giulianelli
Via Liberati - 01010 Villa San Giovanni in Tuscia (VT)

ALLEGATO :

B22