

Regione Lazio

Atti della Giunta Regionale e degli Assessori

Deliberazione 30 luglio 2021, n. 523

Rettifica della deliberazione 18 giugno 2021, n. 374 avente ad oggetto: "Aggiornamento delle Zone Vulnerabili da Nitrati di origine agricola della Regione Lazio, ai sensi dell'art. 92 del D.Lgs. 152/2006 e conferma delle Zone Vulnerabili da Nitrati di origine agricola individuate con D.G.R. 30 gennaio 2020, n. 25".

Oggetto: Rettifica della deliberazione 18 giugno 2021, n. 374 avente ad oggetto: “Aggiornamento delle Zone Vulnerabili da Nitrati di origine agricola della Regione Lazio, ai sensi dell'art. 92 del D.Lgs. 152/2006 e conferma delle Zone Vulnerabili da Nitrati di origine agricola individuate con D.G.R. 30 gennaio 2020, n. 25”.

LA GIUNTA REGIONALE

SU PROPOSTA dell'Assessora Transizione Ecologica e Trasformazione Digitale (Ambiente e Risorse Naturali, Energia, Agenda Digitale e Investimenti Verdi)

VISTO lo Statuto della Regione Lazio;

VISTA la legge regionale 18 febbraio 2002, n. 6 “Disciplina del sistema organizzativo della Giunta e del Consiglio e disposizioni relative alla dirigenza ed al personale regionale”, come da ultimo modificata dalla legge regionale 12 agosto 2020, n. 10;

VISTO il regolamento regionale 6 settembre 2002, n. 1 “Regolamento di organizzazione degli uffici e dei servizi della Giunta regionale” e successive modificazioni;

VISTA la direttiva 91/676/CEE del Consiglio del 12 dicembre 1991 relativa alla protezione delle acque dall'inquinamento provocato dai nitrati provenienti da fonti agricole;

VISTA la direttiva 2000/60/CE del Parlamento europeo e del Consiglio del 23 ottobre 2000 che istituisce un quadro per l'azione comunitaria in materia di acque;

VISTO il decreto legislativo 3 aprile 2006, n. 152 “Norme in materia ambientale” che alla Parte Terza detta “Norme in materia di difesa del suolo e lotta alla desertificazione, di tutela delle acque dall'inquinamento e di gestione delle risorse idriche”;

VISTO il decreto ministeriale 25 febbraio 2016, recante “Criteri e norme tecniche generali per la disciplina regionale dell'utilizzazione agronomica degli effluenti di allevamento e delle acque reflue, nonché per la produzione e l'utilizzazione agronomica del digestato”, che ha abrogato il decreto ministeriale 7 aprile 2006, recante “Criteri e norme tecniche generali per la disciplina regionale dell'utilizzazione agronomica degli effluenti di allevamento”;

VISTA la D.C.R.L. 23 novembre 2018, n. 18 di approvazione dell'aggiornamento del Piano di Tutela delle Acque della Regione Lazio (PTAR), pubblicato sul BURL n. 103 supplemento n. 3 del 20 dicembre 2018;

VISTO il regolamento regionale 23 novembre 2007, n. 14 concernente: “Programma d'Azione per le zone vulnerabili da nitrati di origine agricola”;

TENUTO CONTO che, con deliberazione di Giunta regionale 30 gennaio 2020, n. 25 la Regione Lazio ha aggiornato le Zone Vulnerabili da Nitrati di origine agricola, ai sensi dell'art. 92 del D.Lgs. 152/2006 e confermato le Zone Vulnerabili da Nitrati di origine agricola individuate con D.G.R. 767 del 6 agosto 2004;

TENUTO CONTO che, per superare la procedura d'infrazione 2018/2249 avviata dalla Commissione Europea, ai sensi della direttiva 91/676/CEE (art. 3, comma 4), relativa alla revisione delle ZVN, la Regione Lazio, con D.G.R. 18 giugno 2021, n. 374, ha confermato le Zone Vulnerabili da Nitrati di origine agricola individuate con D.G.R. 25/2020 e le ha aggiornate, fino a comprendere tutte le 18

stazioni di monitoraggio delle acque superficiali risultate in stato eutrofico, in relazione ai risultati analitici prodotti da Arpa Lazio nel quadriennio 2012-2015;

ACQUISITI i pareri favorevoli delle Autorità di Bacino distrettuali dell'Appennino Centrale e dell'Appennino Meridionale, sulla deliberazione in oggetto, secondo quanto previsto dall'art. 92 del D.Lgs. 152/2006;

PRESO ATTO che, per mero errore materiale, è stata allegata, quale parte integrante e sostanziale della già menzionata deliberazione n. 374/2021, una versione non corretta dell'allegato cartografico n. 4 (ZVN -3- Astura) n. 12 (ZVN - 11-Sacco), e conseguentemente anche dell'allegato cartografico n.1 che rappresenta complessivamente tutte le undici ZVN designate;

RITENUTO pertanto necessario rettificare la sopra citata deliberazione di Giunta regionale 374/2021 sostituendo i predetti allegati cartografici n. 1, n. 4 e n. 12, parte integrante e sostanziale della stessa, con la loro versione corretta riportata negli allegati uniti alla presente deliberazione quale parte integrante e sostanziale;

CONSIDERATO che il restante contenuto della deliberazione 18 giugno 2021, n. 374 e i restanti allegati, non necessitano di alcuna modifica;

RITENUTO comunque che, per agevolare la consultazione della cartografia allegata alla deliberazione di Giunta regionale 18 giugno 2021, n. 374, la stessa viene allegata alla presente per intero, nella versione completa e corretta, rappresentata nell'allegato 1 rettificato e, nel dettaglio, negli allegati da 2 a 12 rettificati che fanno parte integrante e sostanziale della presente deliberazione:

All. 1 - Rett. - ZONE VULNERABILI DA NITRATI DI ORIGINE AGRICOLA

All. 2 - ZVN 1 - Maremma Laziale -Tarquinia Montalto di Castro

All. 3 - ZVN 2 - Tre Denari

All. 4 - Rett. - ZVN 3 - Astura

All. 5 - ZVN 4 - Pianura Pontina - settore meridionale

All. 6 - ZVN 5 - Area Pontina

All. 7 - ZVN 6 - Treja

All. 8 - ZVN 7 - Vaccina

All. 9 - ZVN 8 - Valchetta

All.10 - ZVN 9 - Aniene

All.11 - ZVN 10 - Malafede

All.12 - Rett. - ZVN 11 - Sacco

TENUTO CONTO che il nuovo Programma d'Azione, aggiornato ai sensi del Decreto Ministeriale 25 febbraio 2016, è in fase di procedura di Valutazione Ambientale Strategica (VAS)

DELIBERA

sulla base delle premesse, che formano parte integrante e sostanziale della presente deliberazione

- 1) di rettificare la deliberazione di Giunta regionale 18 giugno 2021, n. 374 avente ad oggetto: "Aggiornamento delle Zone Vulnerabili da Nitrati di origine agricola della Regione Lazio, ai sensi dell'art. 92 del D.Lgs. 152/2006 e conferma delle Zone Vulnerabili da Nitrati di origine agricola individuate con D.G.R. 30 gennaio 2020, n. 25" sostituendo i relativi allegati cartografici n. 1, n. 4 e n. 12, con gli allegati n. 1, n. 4 e n. 12 corretti, uniti alla presente deliberazione quale parte integrante e sostanziale;

- 2) di allegare alla presente, per agevolare la consultazione, la cartografia della deliberazione di Giunta regionale 18 giugno 2021, n. 374 per intero, nella versione completa e corretta, rappresentata nell'allegato 1 rettificato e, nel dettaglio, negli allegati da 2 a 12 rettificati che fanno parte integrante e sostanziale della presente deliberazione:

- All. 1 - Rett. - ZONE VULNERABILI DA NITRATI DI ORIGINE AGRICOLA
- All. 2 - ZVN 1 - Maremma Laziale - Tarquinia Montalto di Castro,
- All. 3 - ZVN 2 - Tre Denari
- All. 4 - Rett. - ZVN 3 - Astura
- All. 5 - ZVN 4 - Pianura Pontina - settore meridionale
- All. 6 - ZVN 5 - Area Pontina
- All. 7 - ZVN 6 - Treja
- All. 8 - ZVN 7 - Vaccina
- All. 9 - ZVN 8 - Valchetta
- All.10 - ZVN 9 - Aniene
- All.11 - ZVN 10 - Malafede
- All.12 - Rett. - ZVN 11 - Sacco

La presente deliberazione sarà trasmessa, a cura della direzione regionale competente, alle Autorità di Bacino Distrettuale dell'Appennino Centrale e Meridionale e al Ministero della Transizione ecologica.

La presente deliberazione non comporta oneri a carico del bilancio regionale.

La presente deliberazione verrà pubblicata sul Bollettino Ufficiale della Regione Lazio.

ZONE VULNERABILI DA NITRATI DI ORIGINE AGRICOLA

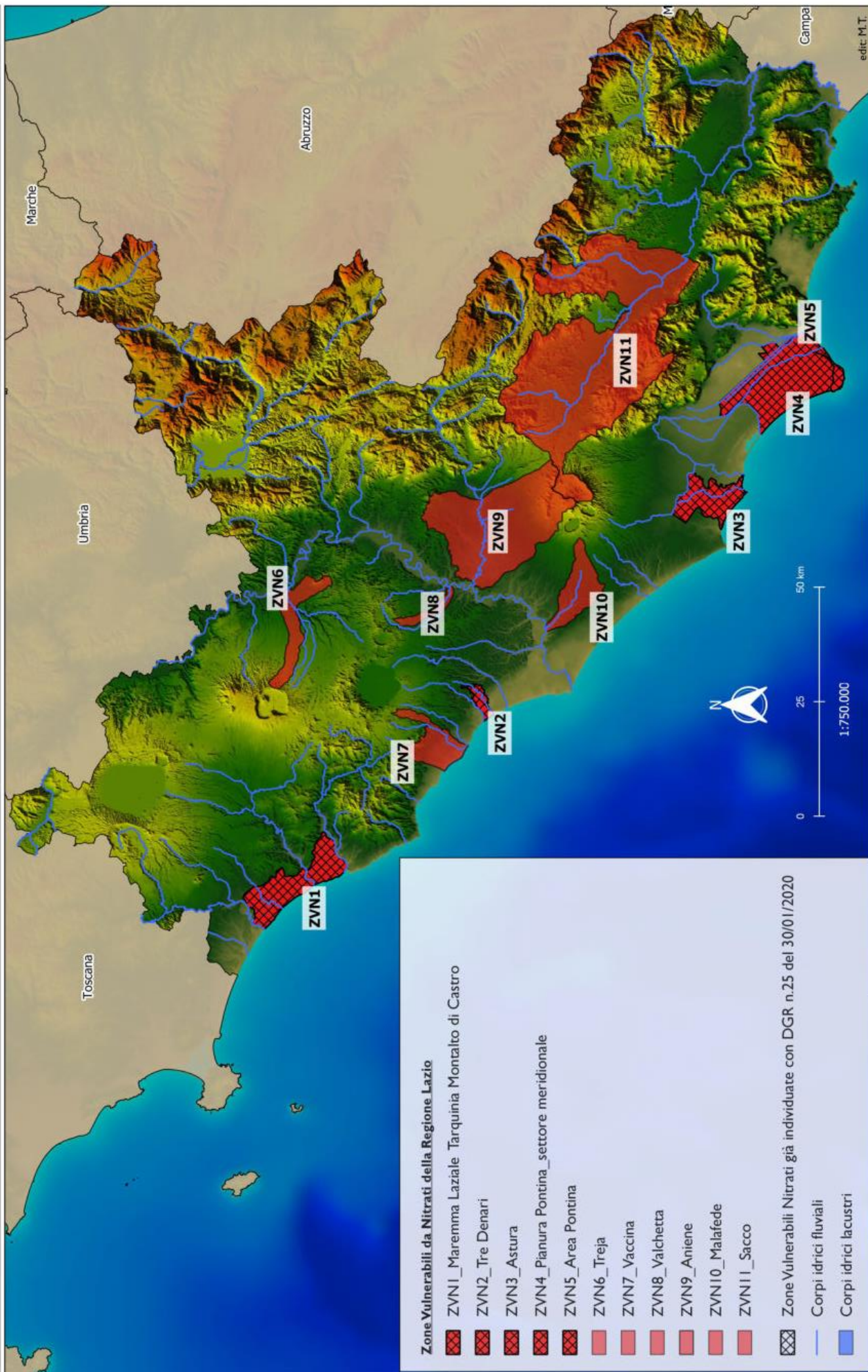

REGIONE LAZIO

ZONEVULNERABILI DA NITRATI DI ORIGINE AGRICOLA: ZVNI - Maremma Laziale - Tarquinia Montalto di Castro

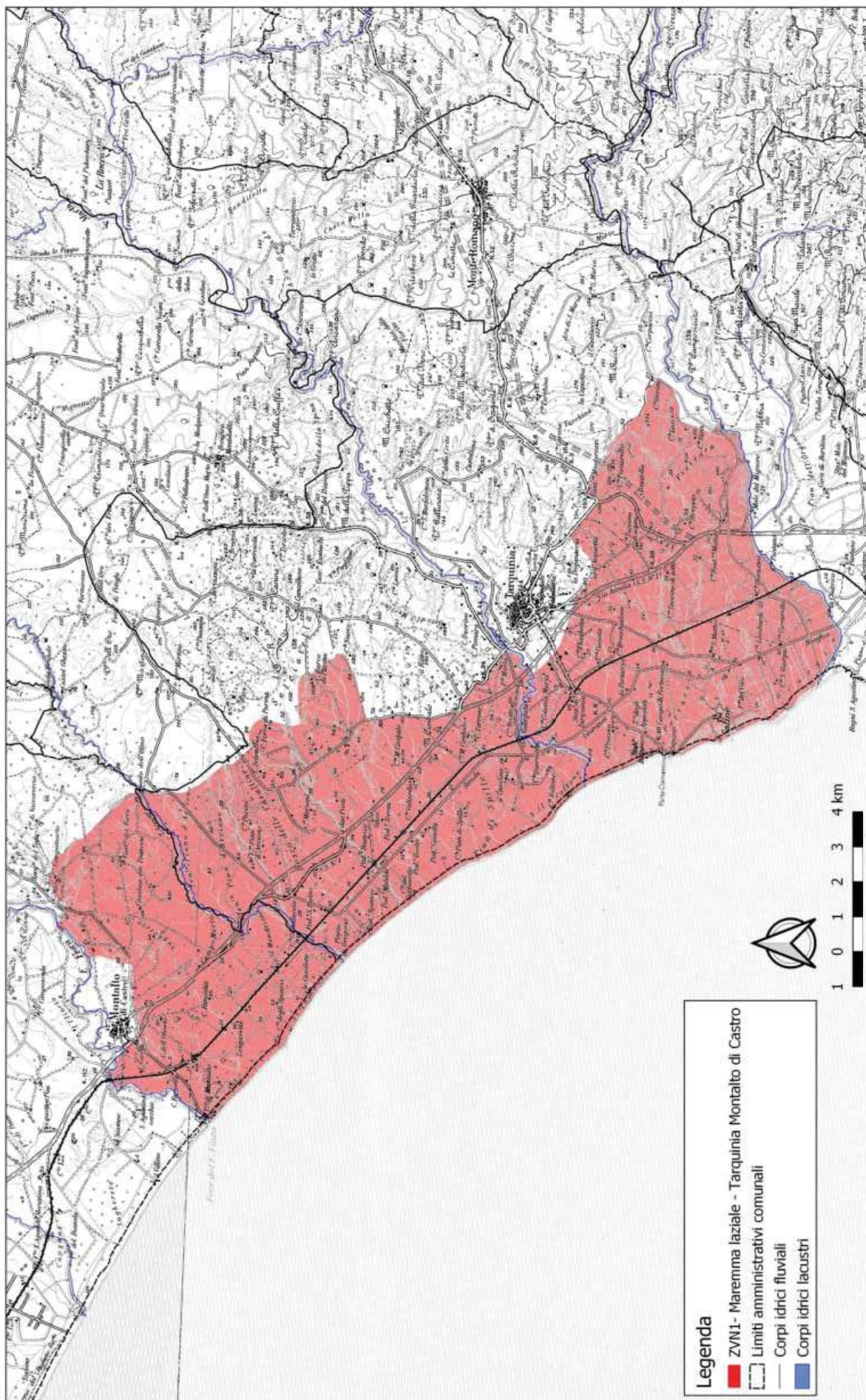

Legenda

- ZVNI- Maremma laziale - Tarquinia Montalto di Castro
- Limiti amministrativi comunali
- Corpi idrici fluviali
- Corpi idrici lacustri



ALLEGATO 2

ZONE VULNERABILI DA NITRATI DI ORIGINE AGRICOLA: ZVN2- Tre Denari

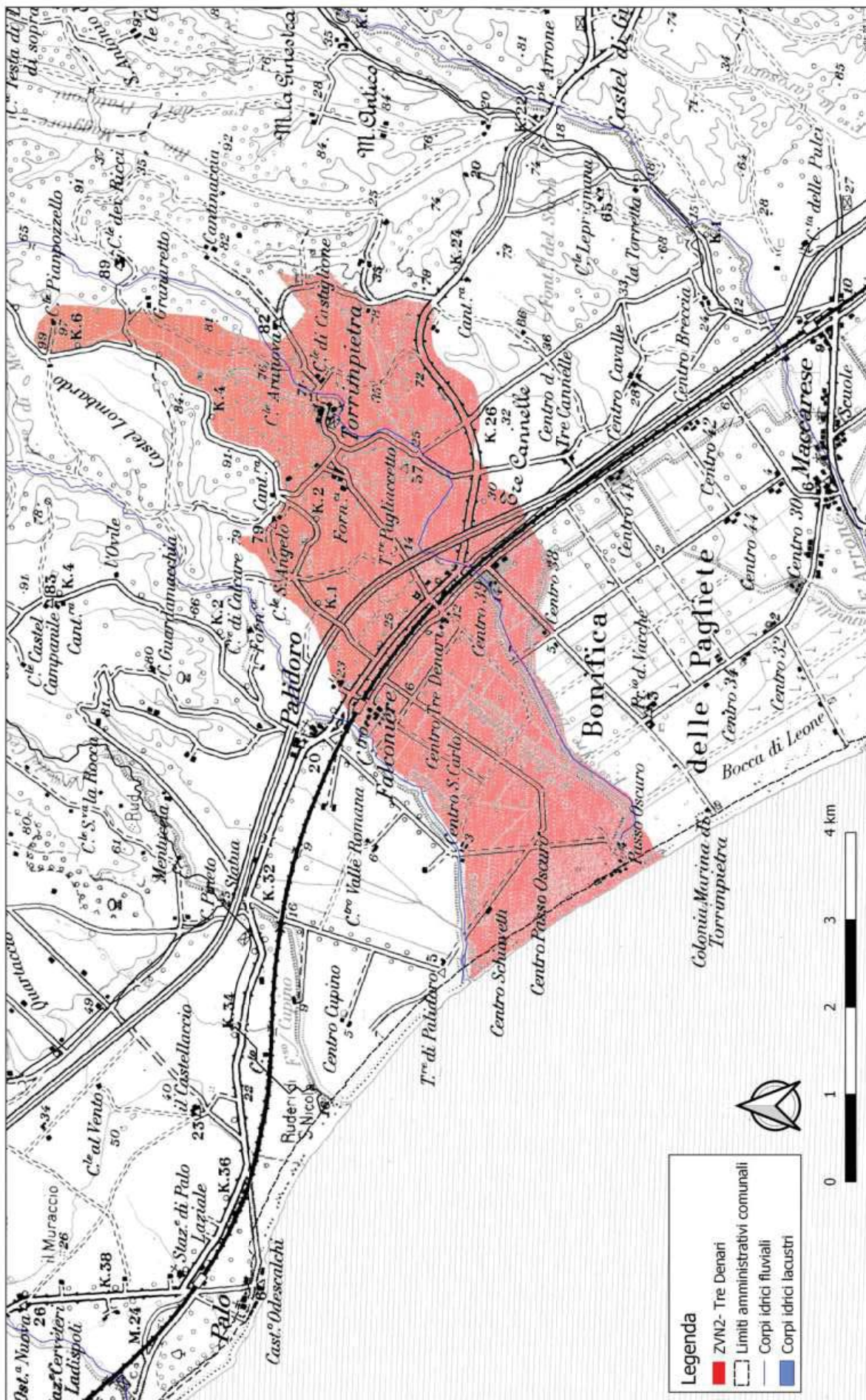

ZONE VULNERABILI DA NITRATI DI ORIGINE AGRICOLA: ZVN3- Astura

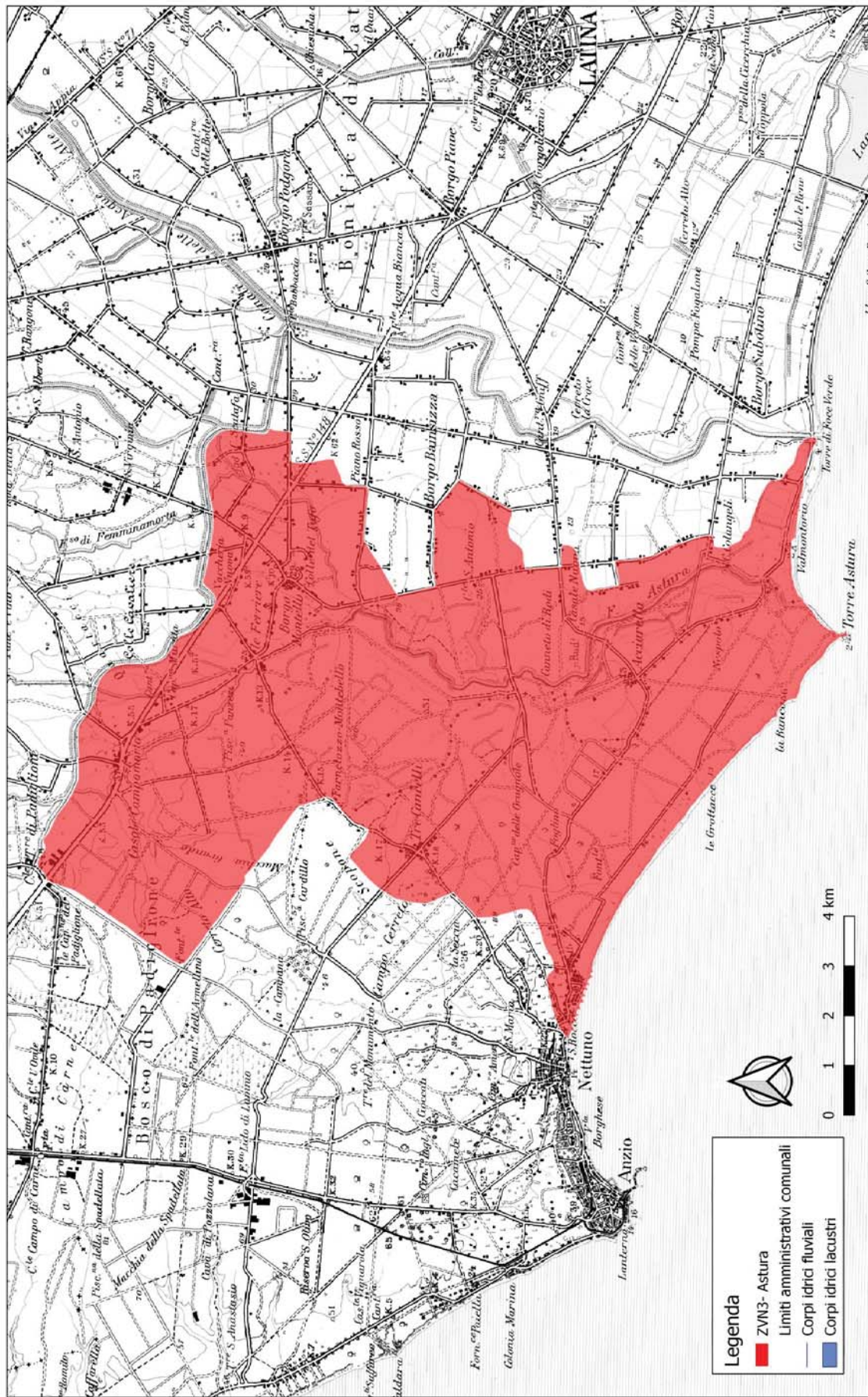

ZONEVULNERABILI DA NITRATI DI ORIGINE AGRICOLA: ZVN4- Pianura Pontina - settore meridionale

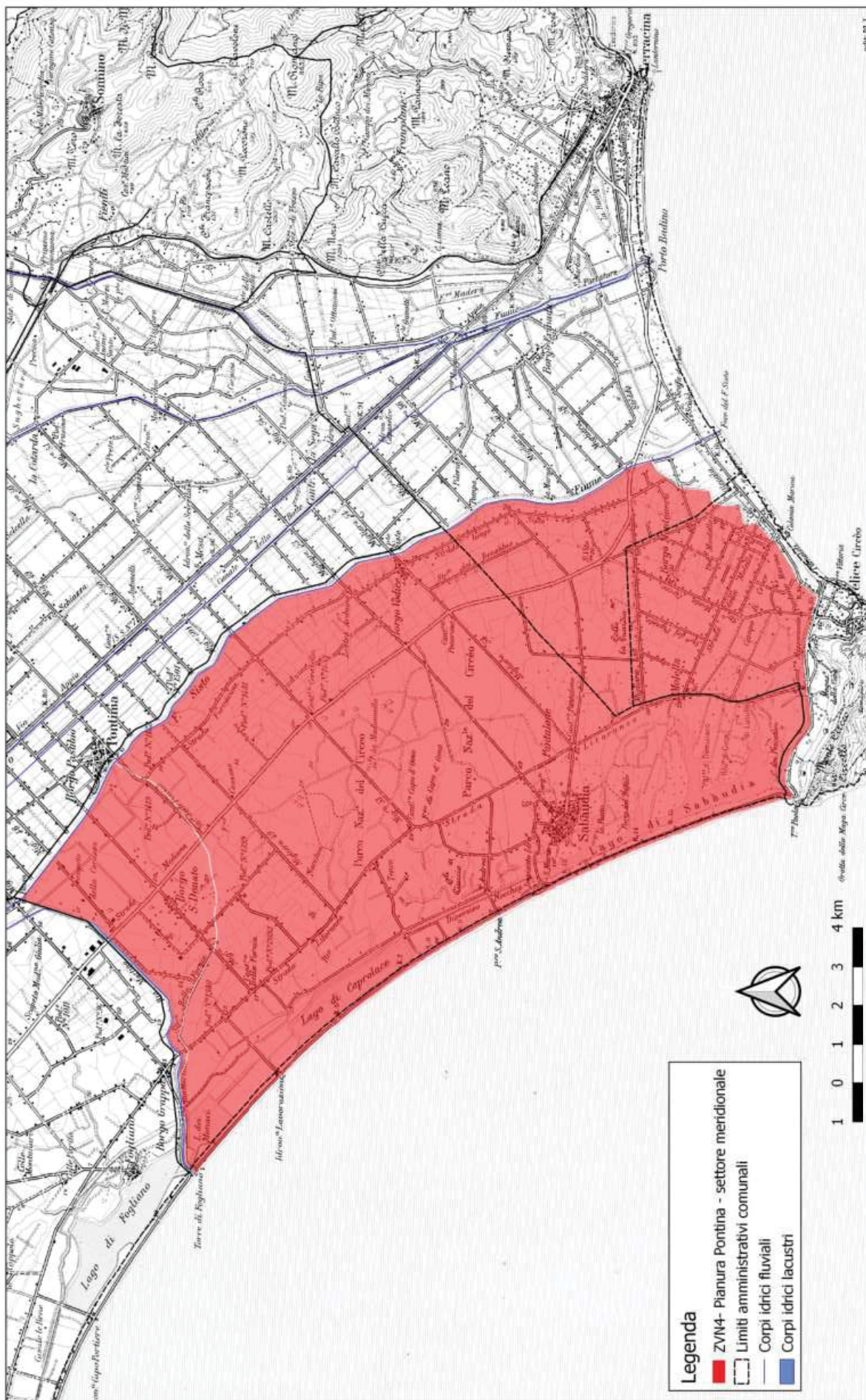

edit. P. I.



REGIONE LAZIO

ALLEGATO 5

ZONE VULNERABILI DA NITRATI DI ORIGINE AGRICOLA: ZVN5- Area Pontina

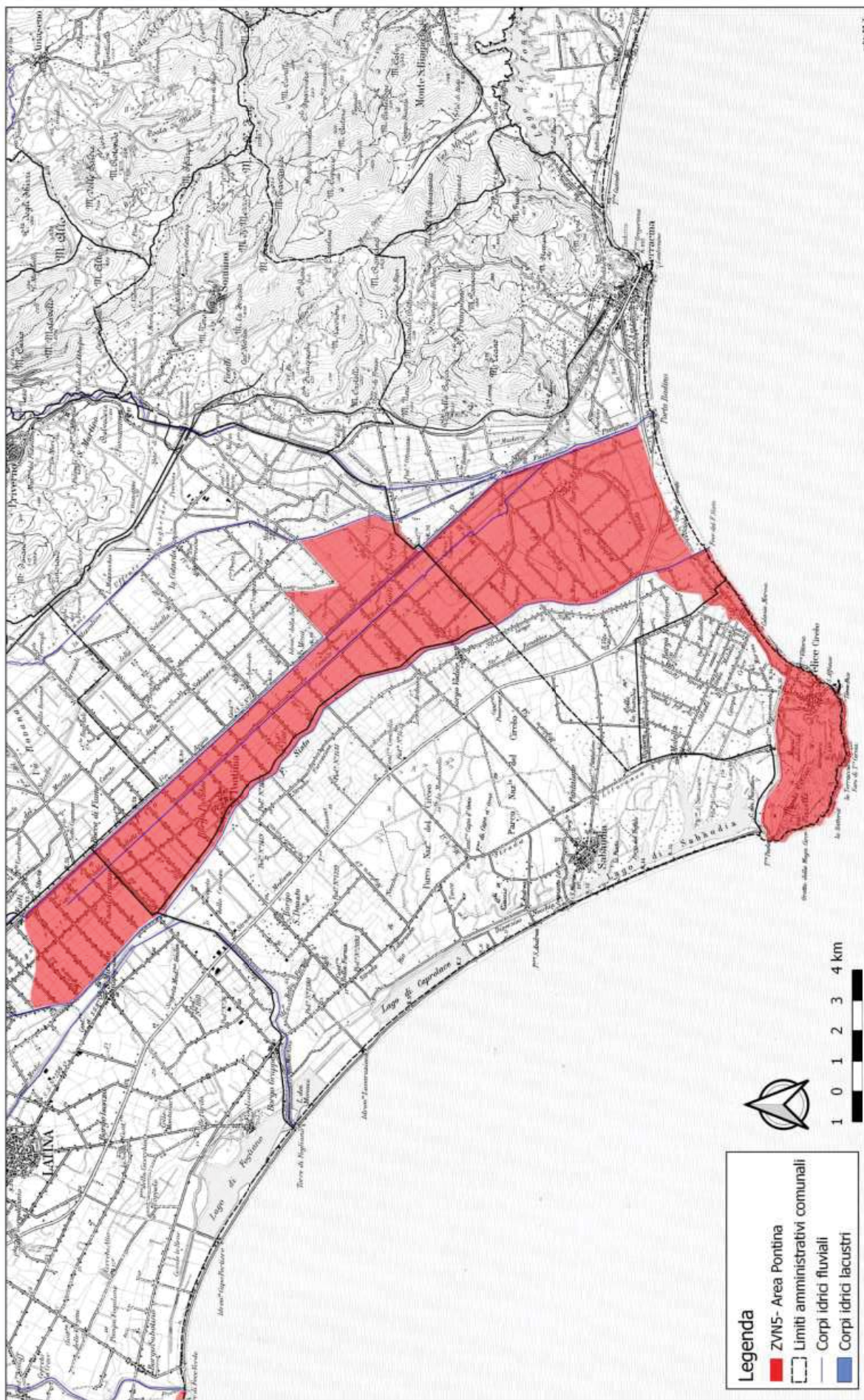

Legenda

- ZVN5- Area Pontina
- Limiti amministrativi comunali
- Corpi idrici fluviali
- Corpi idrici lacustri



ALLEGATO 6

ZONE VULNERABILI DA NITRATI DI ORIGINE AGRICOLA: ZVN6 - Treja

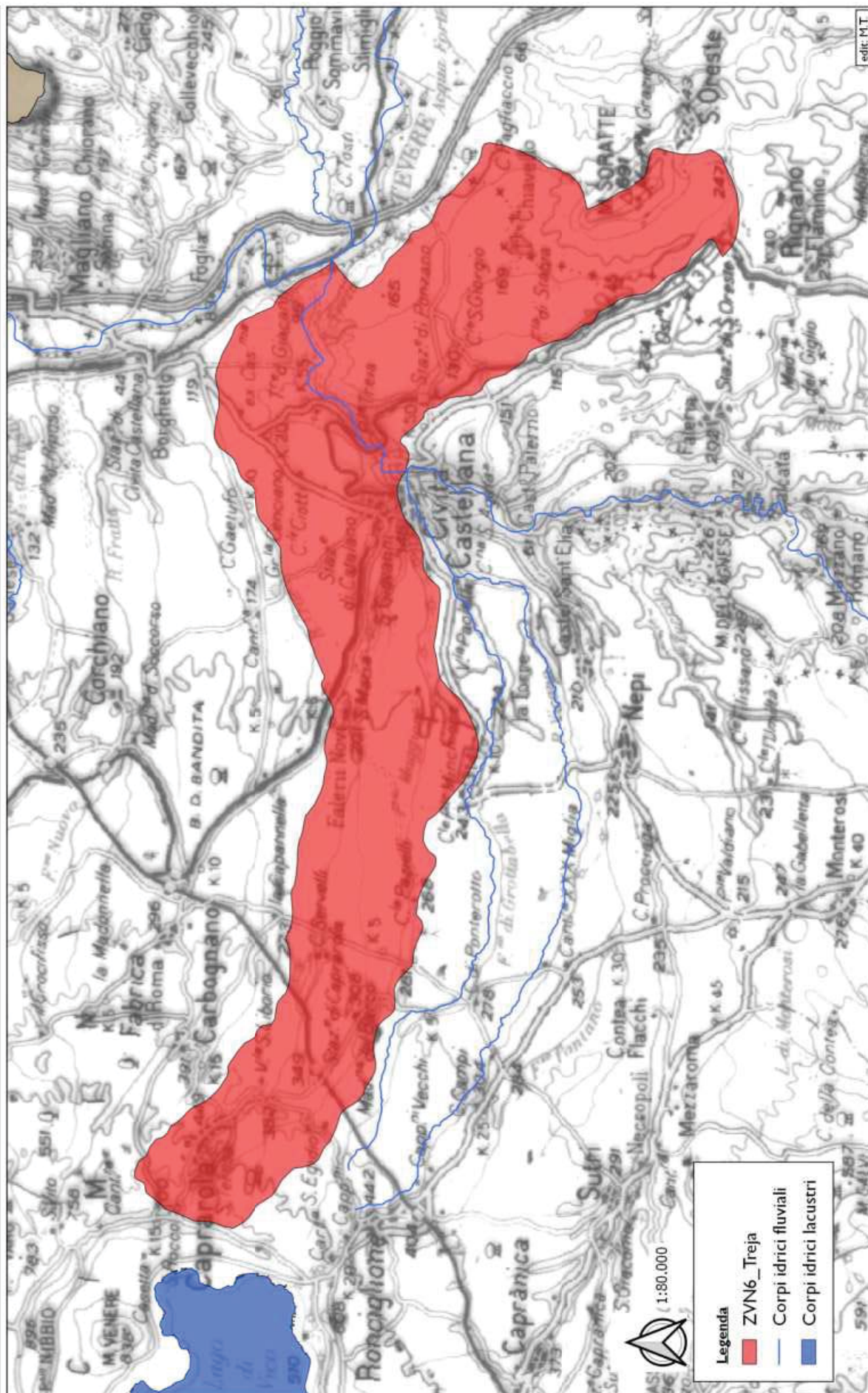

ALLEGATO 7

ZONE VULNERABILI DA NITRATI DI ORIGINE AGRICOLA: ZVN7 - Vaccina

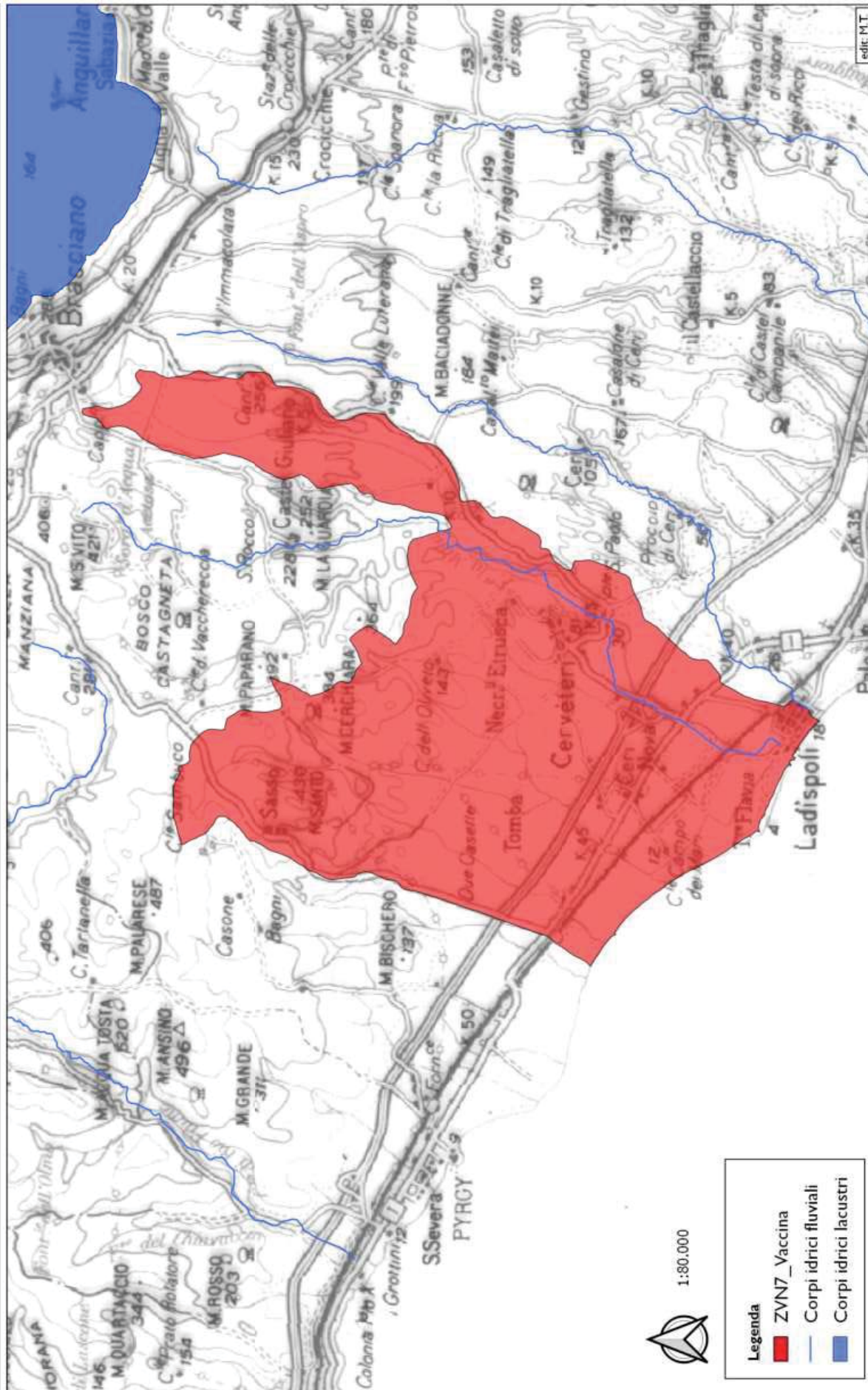

ALLEGATO 8

ZONE VULNERABILI DA NITRATI DI ORIGINE AGRICOLA: ZVN8 - Valchetta

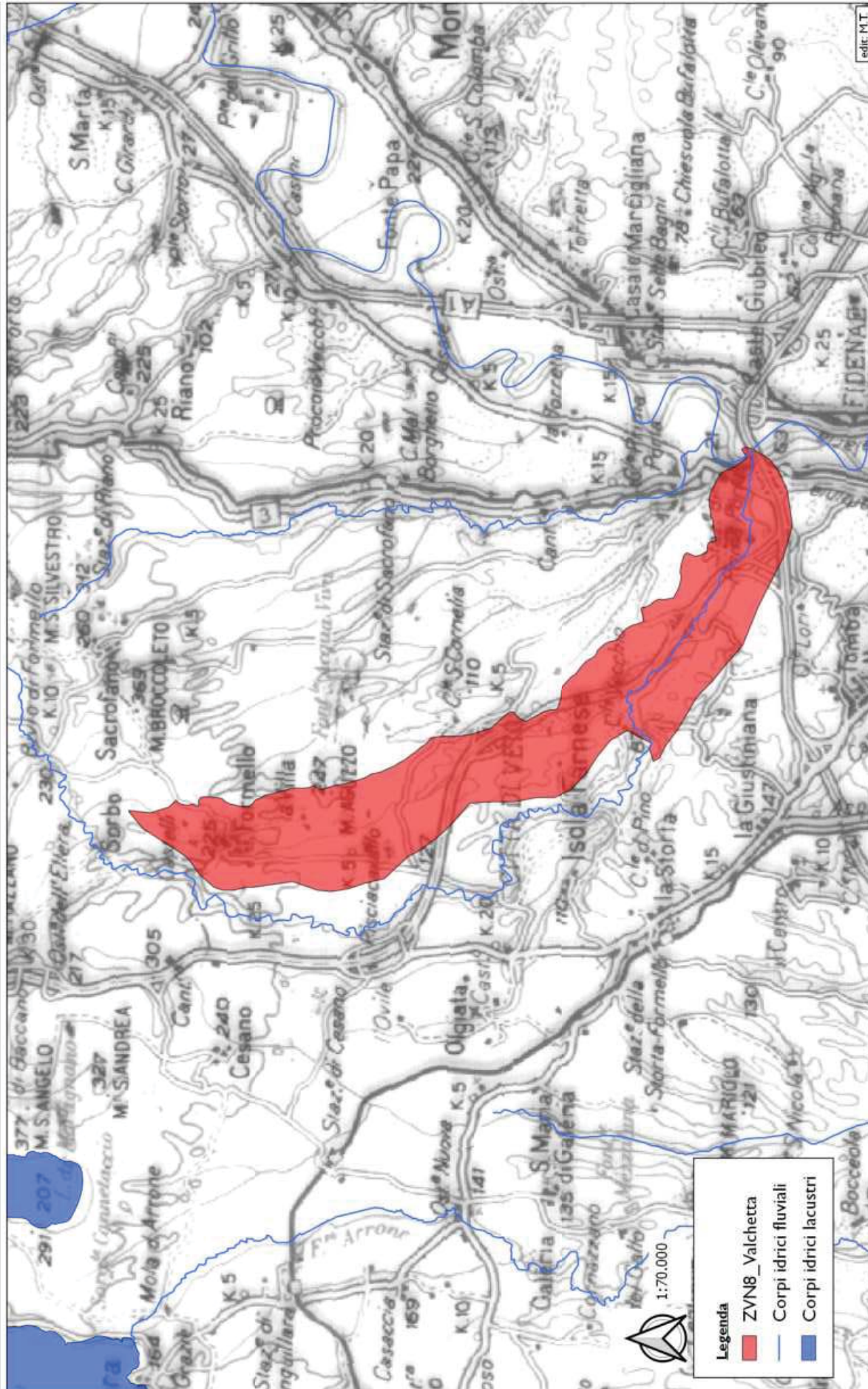

ALLEGATO 9

ZONE VULNERABILI DA NITRATI DI ORIGINE AGRICOLA: ZVN9 - Aniene

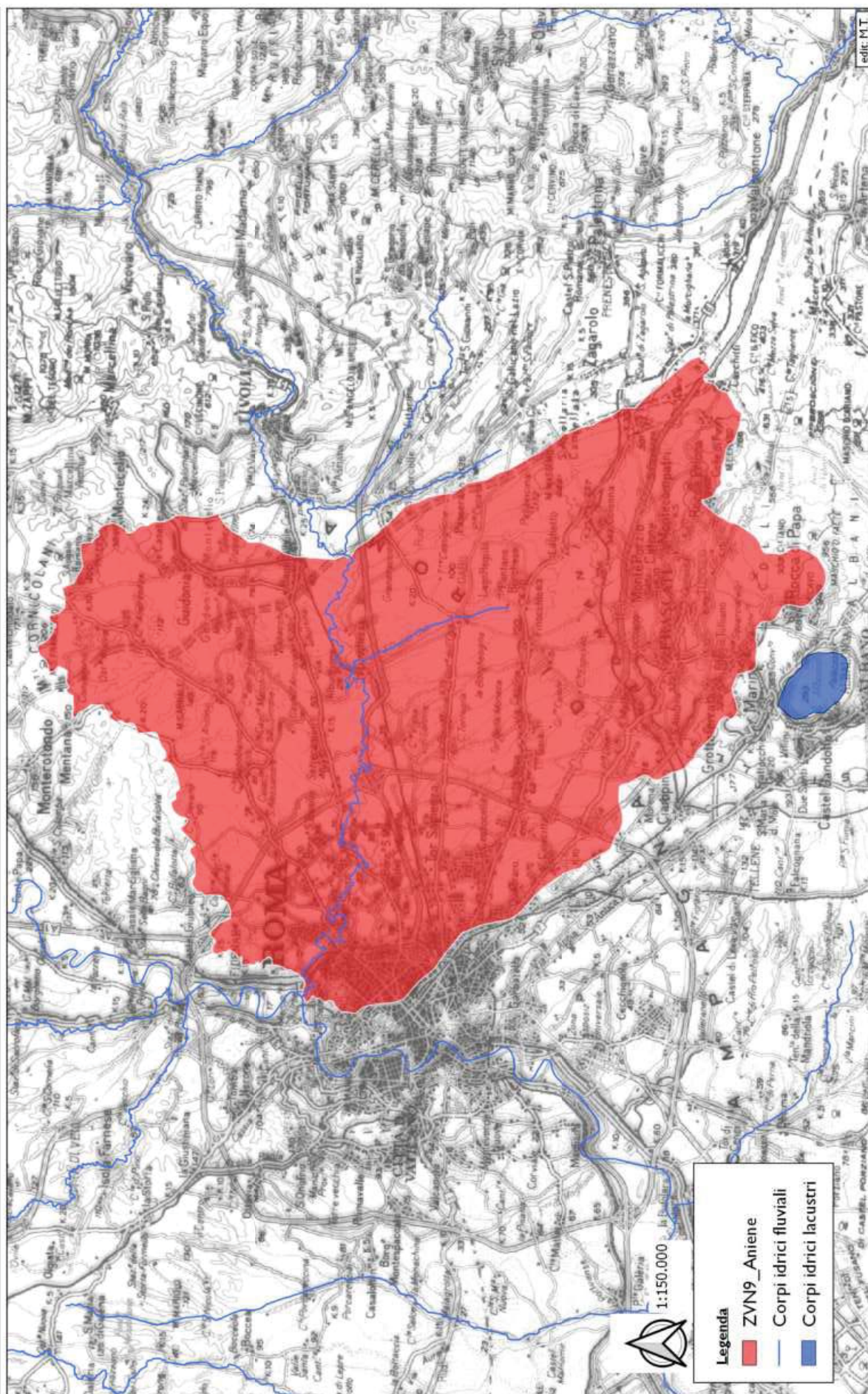

ALLEGATO 10

ZONE VULNERABILI DA NITRATI DI ORIGINE AGRICOLA: ZVN10 - Malafede

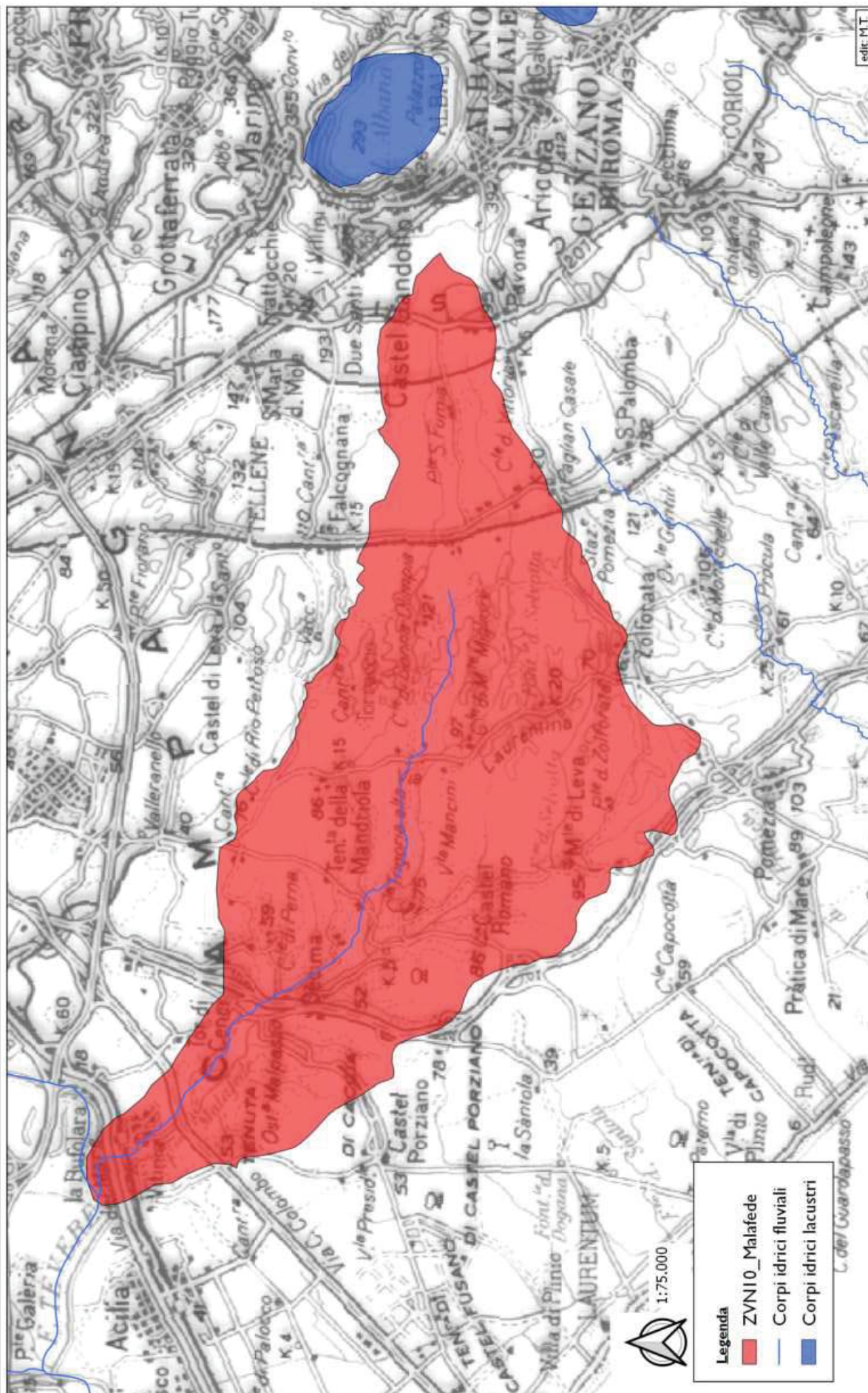

ALLEGATO I I

ZONE VULNERABILI DA NITRATI DI ORIGINE AGRICOLA: ZVNI I - Sacco

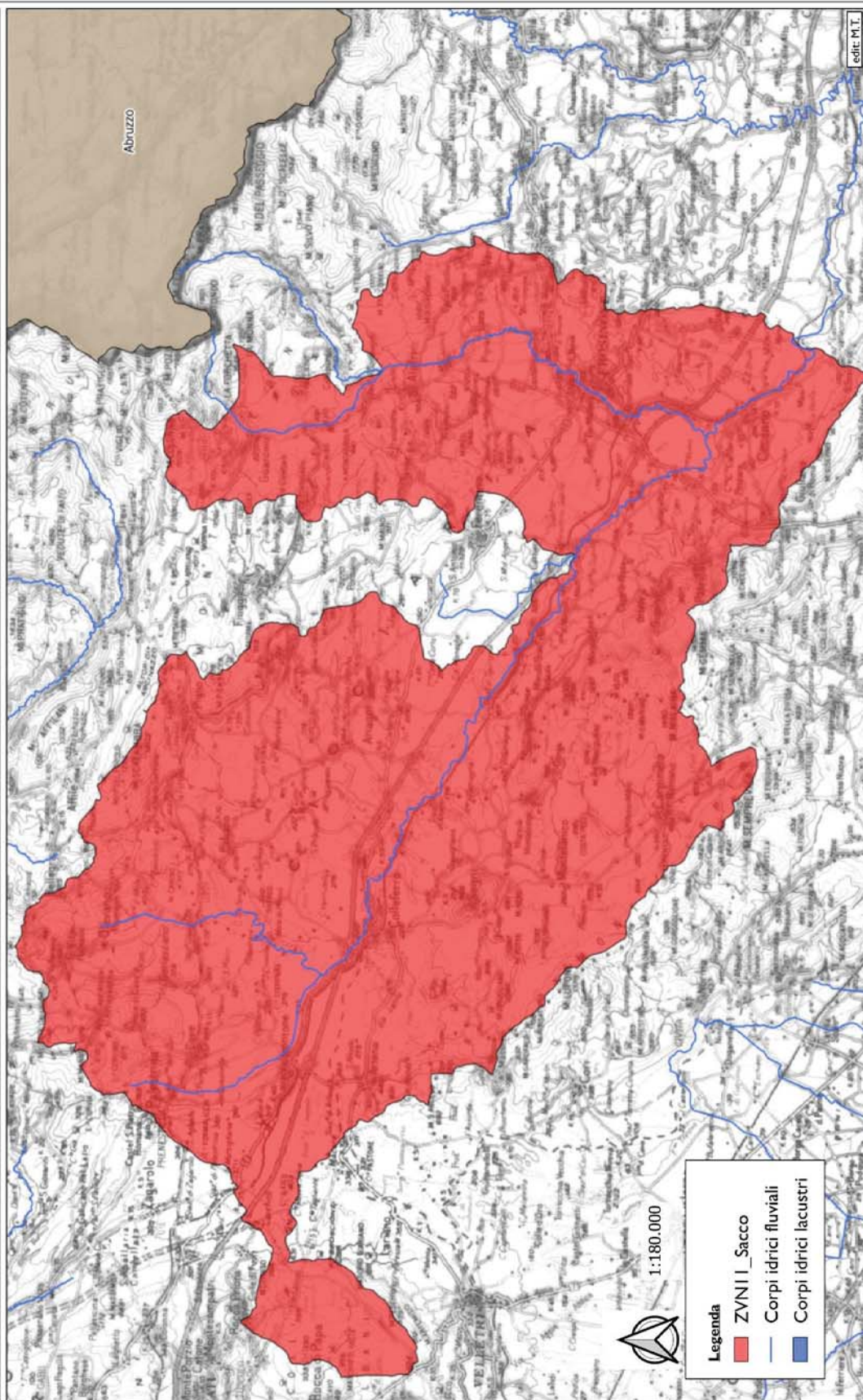

ALLEGATO 12 _ Rett.