



**Direzione Regionale:** PROGRAMMAZIONE ECONOMICA, FONDI EUROPEI E PATRIMONIO  
NATURALE

**Area:** GEODIVERSITA' E MONUMENTI NATURALI

## Decreto del Presidente (con Firma Digitale)

**N.**                      **del**    **Proposta n.** 11579                      **del** 02/04/2026

### Oggetto:

Istituzione del Monumento Naturale "Grotta degli Ausi" nel Comune di Prossedi (LT), ai sensi dell'articolo 6 della legge regionale 6 ottobre 1997, n. 29 e successive modifiche ed integrazioni.

**Estensore**

MANCINELLA DARIO

\_\_\_\_\_ firma elettronica \_\_\_\_\_

**Responsabile del Procedimento**

MANCINELLA DARIO

\_\_\_\_\_ firma elettronica \_\_\_\_\_

**Il Dirigente d'Area**

D. MANTERO

\_\_\_\_\_ firma digitale \_\_\_\_\_

**Il Direttore Regionale**

P. ALFARONE

\_\_\_\_\_ firma digitale \_\_\_\_\_

**OGGETTO:** Istituzione del Monumento Naturale “Grotta degli Ausi” nel Comune di Prossedi (LT), ai sensi dell'articolo 6 della legge regionale 6 ottobre 1997, n. 29 e successive modifiche ed integrazioni.

## **IL PRESIDENTE DELLA REGIONE LAZIO**

**SU PROPOSTA** dell'Assessore al Bilancio, Programmazione economica, Agricoltura e Sovranità alimentare, Caccia e Pesca, Parchi e Foreste;

**VISTA** la Costituzione della Repubblica Italiana;

**VISTO** lo Statuto della Regione Lazio e ss.mm.ii.;

**VISTA** la Legge Regione 18 febbraio 2002, n. 6 e ss.mm.ii., concernente “Disciplina del Sistema organizzativo della Giunta e del Consiglio e disposizioni relative alla dirigenza del personale regionale”;

**VISTO** il Regolamento di organizzazione degli uffici e dei servizi della Giunta 6 settembre 2002 n. 1 e ss.mm.ii.;

**VISTA** la legge 7 agosto 1990, n. 241 “Nuove norme in materia di procedimento amministrativo e di diritto di accesso ai documenti amministrativi” e successive modifiche;

**VISTA** la Legge Regionale 6 ottobre 1997 n. 29 e ss.mm.ii.: “Norme in materia di aree naturali protette regionali” ed in particolare:

- l'articolo 6, che disciplina le modalità di istituzione dei Monumenti naturali, stabilendo che il decreto istitutivo del Presidente della Giunta regionale individua, tra l'altro, il soggetto cui è affidata la gestione del monumento e statuendo:
  - al comma 3, che *“I monumenti naturali sono sottoposti a vincolo con decreto del Presidente della Giunta regionale, sentita la competente commissione consiliare permanente, su proposta dell'assessore competente in materia di ambiente”*;
  - al comma 4, che *“Per la conservazione, integrità e sicurezza dei monumenti naturali, i soggetti cui è affidata la gestione adottano appositi regolamenti con i contenuti previsti dall'articolo 27”*;
- l'articolo 7, comma 2, ai sensi del quale la Regione individua le aree naturali protette utilizzando, tra gli altri, le indicazioni e le proposte deliberate dagli enti locali e gli studi effettuati dall'Agenzia Regionale per i Parchi, le cui competenze, in seguito alla soppressione, sono state prese in carico dalla Direzione Regionale Ambiente e Sistemi Naturali, ora Direzione regionale Programmazione economica, Fondi Europei e Patrimonio naturale;
- l'articolo 27, che disciplina i contenuti dei regolamenti delle aree naturali protette;

**VISTA** la Deliberazione del Consiglio comunale n. 18 del 08.11.2025, con la quale il Comune di Prossedi (LT) ha richiesto l'istituzione di un Monumento Naturale denominato “Grotta degli Ausi”, al fine di tutelare e valorizzare un'area di particolare pregio naturalistico e culturale;

**CONSIDERATO** che all'interno del proposto Monumento Naturale "Grotta degli Ausi" sono presenti due Zone Speciali di Conservazione ai sensi della Direttiva Habitat 92/43/CEE:

- IT6040001 Grotta degli Ausi;
- IT6050023 Fiume Amaseno (alto corso);

**CONSIDERATO** che sia necessario tutelare le ZSC su citate le cui misure di conservazione sono state designate con DGR 160 del 14 aprile 2016 (Grotta degli Ausi) e DGR 158 del 14 aprile 2016 per il Fiume Amaseno (alto corso), e che il Soggetto Gestore per entrambi i siti è l'Ente Regionale Parco Monti Ausoni e Lago di Fondi, mediante DGR 498 del 23 luglio 2019;

**CONSIDERATO** che la Direzione Regionale Programmazione economica, Fondi europei e Patrimonio naturale, nell'ambito delle sue attività tecnico-operative, ha effettuato opportuni sopralluoghi e verificato l'aggiornamento dei dati riguardanti l'area proposta come Monumento Naturale;

**CONSIDERATO** che il proposto Monumento Naturale "Grotta degli Ausi", di estensione pari a circa 53 ha, comprende al suo interno una delle emergenze carsiche più significative dei Monti Ausoni, caratterizzata da un corso d'acqua perenne, da concrezioni speleogenetiche complesse e da un contesto geomorfologico di alto interesse scientifico e paesaggistico;

**CONSIDERATO** che la Grotta degli Ausi contribuisce al bilancio idrico del bacino del fiume Amaseno, costituendo uno degli sbocchi naturali più rilevanti del sistema carsico locale;

**CONSIDERATO** che all'interno della Grotta degli Ausi sono presenti le seguenti specie di chiroteri, di cui è necessaria una conservazione rigorosa ai sensi delle misure di conservazione del sito IT6040001 "Grotta degli Ausi" adottate con DGR 160 del 14 aprile 2016:

- *Rhinolophus hipposideros*;
- *Rhinolophus ferrumequinum*;
- *Rhinolophus Euryale*;
- *Myotis myotis*;
- *Myotis capaccinii*;
- *Myotis blythii*;
- *Miniopterus schreibersii*;

**CONSIDERATA** la funzione didattico-educativa che un sito tutelato come quello in oggetto può rivestire nell'ambito delle attività di educazione ambientale verso un più vasto pubblico;

**PRESO ATTO** della volontà dell'amministrazione comunale di Prossedi (LT) di valorizzare e promuovere l'area oggetto di interesse;

**CONSIDERATO** che la Direzione Regionale Programmazione economica, Fondi Europei e Patrimonio naturale, nell'ambito delle sue attività tecnico-operative inerenti la conservazione del patrimonio naturale regionale, ha effettuato analisi e studi puntuali e propedeutici sull'area proposta come Monumento Naturale;

**VISTA** la Determinazione n. G02275 del 23.02.2026, che dichiara conclusa l'istruttoria tecnica di competenza della Direzione Regionale Programmazione economica, Fondi Europei e Patrimonio naturale, indicando l'area denominata "Grotta degli Ausi" nel Comune di Prossedi (LT) idonea all'istituzione di un Monumento Naturale;

### **RITENUTO**

- Necessario, al fine di garantire la conservazione e la valorizzazione del patrimonio naturale presente nell'area, intraprendere azioni di conservazione e di tutela;
- Inscindibile il valore testimoniale del paesaggio conservato e dei beni archeologici e culturali, qui ben evidenziato dalla coesistenza degli elementi ambientali;
- Necessario che gli eventuali interventi di valorizzazione del sistema di fruizione vengano progettati ed eseguiti tenendo conto del contesto ambientale, riducendo al minimo l'impatto sulle cenosi, sugli habitat di interesse e sulla fauna;
- Necessario garantire la tutela della geodiversità, delle fitocenosi e della fauna presenti nel territorio;
- Opportuno, ai fini della conservazione dell'area suddetta ed in considerazione delle sue caratteristiche, istituire un Monumento Naturale, ai sensi dell'articolo 6 della Legge regionale 6 ottobre 1997, n. 29 e ss.mm.ii, affidandone la gestione all'Ente Parco Naturale Regionale Monti Ausoni e Lago di Fondi, che vi provvederà con le proprie strutture tecnico-amministrative avvalendosi eventualmente, in mancanza delle appropriate figure professionali per gli aspetti tecnico-naturalistici, del supporto delle strutture regionali competenti in materia di Aree naturali protette;

### **PRESO ATTO**

- Che la Direzione Regionale Programmazione economica, Fondi Europei e Patrimonio naturale, con nota Prot. N. XXX del XXX, ha richiesto al Comune di Prossedi, alla Provincia di Latina, all'Ente Parco Naturale Regionale Monti Ausoni e Lago di Fondi ed alla XIII Comunità Montana dei Monti Lepini e Ausoni la pubblicazione sui rispettivi Albi Pretori dell'avviso di avvio del procedimento di istituzione del Monumento Naturale "Grotta degli Ausi" nel Comune di Prossedi (LT), ai sensi dell'articolo 6 della legge Regionale 6 ottobre 1997, n. 29 e ss.mm.ii.;
- Che la proposta di Decreto è stata pubblicata per 30 (trenta) giorni consecutivi, al fine di recepire eventuali osservazioni, proposte o qualsiasi altra forma di contributo da parte della cittadinanza, presso gli albi pretori del Comune di Prossedi, della Provincia di Latina, dell'Ente Parco Naturale Regionale Monti Ausoni e Lago di Fondi e della XIII Comunità Montana dei Monti Lepini e Ausoni;
- Della trasmissione delle relate di pubblicazione dell'avvio del procedimento di istituzione del Monumento Naturale e della proposta di Decreto sui rispettivi Albi Pretori del Comune di Prossedi (nota prot. n. XXX del XXX acquisita al protocollo regionale n. XXX del XXX), della Provincia di Latina (nota prot. n. XXX del XXX acquisita al protocollo regionale n. XXX del XXX), dell'Ente Parco Naturale Regionale Monti Ausoni e Lago di Fondi (nota prot. n. XXX del XXX acquisita al protocollo regionale n. XXX del XXX) e della XIII Comunità Montana dei Monti Lepini e Ausoni (nota prot. n. XXX del XXX acquisita al protocollo regionale n. XXX del XXX), con le quali si comunica l'avvenuta pubblicazione e che sono/non sono pervenute osservazioni;

**DATO ATTO** che in seguito alla pubblicazione del sopra indicato Avviso sono pervenute/non sono pervenute osservazioni alla Direzione Regionale Programmazione economica, Fondi Europei e Patrimonio naturale;

**VISTE** le cartografie su base CTR (allegato A) e su base catastale (allegato B), predisposte dalla Direzione Regionale competente in materia di istituzione di Monumenti Naturali ed allegate al presente Decreto come parte integrante e sostanziale;

**RITENUTO**, per quanto fin qui espresso, di procedere all'istituzione del Monumento Naturale "Grotta degli Ausi" nel territorio del Comune di Prossedi (LT);

**VISTO** il parere favorevole/contrario della competente Commissione Consiliare Permanente n. XXX, espresso nella seduta del XXX;

### **DECRETA**

- 1. DI ISTITUIRE**, ai sensi dell'art. 6 della Legge Regionale 6 ottobre 1997 n. 29 e ss.mm.ii, il Monumento Naturale "Grotta degli Ausi" nel territorio del Comune di Prossedi (LT), di estensione pari a circa 53 ettari, individuato nella cartografia allegata al presente Decreto come parte integrante e sostanziale (Allegati A e B).
- 2. DI APPLICARE** quanto previsto dall'articolo 6 comma 4 della legge regionale 6 ottobre 1997, n. 29 e ss.mm.ii., nonché le misure di salvaguardia dell'articolo 8 per le zone A, con esclusione delle disposizioni contenute nel medesimo articolo 8, comma 3, lettera e) e inoltre quanto previsto dall'articolo 27, commi 2, 3 e 4, ivi compreso il divieto dell'esercizio dell'attività venatoria in tutte le sue forme; nel Monumento Naturale si applicano, altresì, le disposizioni di cui all'art. 31, comma 1.
- 3. DI GARANTIRE** la conservazione del patrimonio carsico ipogeo e degli equilibri idrogeologici;
- 4. DI GARANTIRE**, nella gestione delle superfici forestali, delle siepi, delle formazioni arbustive e delle cenosi rupicole e ruderali ai fini della loro conservazione, sviluppo e stabilità ecologica, il rispetto di criteri di eco-sostenibilità di selvicoltura naturalistica anche al fine di favorire le naturali successioni ecologiche in atto.
- 5. DI GARANTIRE** la qualità del patrimonio arboreo e degli esemplari di pregio, limitandosi ad azioni esclusivamente volte alla conservazione degli esemplari al fine di contrastarne eventuali fitopatologie, statica e messa in sicurezza, sempre e comunque attuati in un'ottica di preservazione del patrimonio arboreo.
- 6. DI PREVEDERE**, per quanto riguarda le attività consentite all'interno del Monumento Naturale, che il rilascio di concessioni ed autorizzazioni relative ad interventi, impianti ed opere di qualsiasi natura o comunque lo svolgimento di attività potenzialmente dannose per l'ambiente sia subordinato al rilascio di specifico nulla osta di cui all'articolo 28 della legge regionale 6 ottobre 1997, n. 29 e ss.mm.ii. da parte dell'Ente

gestore; a tale scopo l'Ente Gestore, in mancanza delle appropriate figure professionali per gli aspetti tecnico-naturalistici, può eventualmente avvalersi del supporto delle strutture regionali competenti in materia di Aree Naturali Protette.

7. **DI AFFIDARE** la gestione del Monumento Naturale "Grotta degli Ausi" all'Ente Parco Naturale Regionale Monti Ausoni e Lago di Fondi, che provvederà all'adozione del Regolamento di cui all'articolo 27 della Legge Regionale 6 ottobre 1997, n. 29 e ss.mm. ii, nonché all'apposizione delle tabelle perimetrali.
8. **DI AFFIDARE** all'Ente di Gestione, in accordo col comune di Prossedi, la promozione e la realizzazione di interventi educativi e di valorizzazione del Monumento Naturale al fine di favorire la percezione dei valori del paesaggio naturale e culturale conservato e della geodiversità attraverso la fruizione del sistema costituito dagli elementi del paesaggio, naturale, geologico e antropico - culturale da parte della cittadinanza, assicurando che gli interventi di valorizzazione vengano progettati ed eseguiti tenendo conto dei valori ambientali presenti.
9. **DI AFFIDARE** all'Ente di Gestione la notifica del presente decreto ai proprietari, possessori o detentori a qualunque titolo, dei terreni interessati dall'istituzione del Monumento Naturale "Grotta degli Ausi", nonché la relativa trascrizione del vincolo nei registri immobiliari, provvedendo ove necessario al frazionamento delle particelle catastali.

*Avverso il presente Decreto è ammesso ricorso giurisdizionale innanzi al Tribunale Amministrativo Regionale del Lazio nel termine di 60 (sessanta) giorni dalla comunicazione, ovvero ricorso straordinario al Capo dello Stato entro il termine di 120 (centoventi) giorni.*

*Il presente provvedimento sarà pubblicato sul Bollettino Ufficiale Regionale.*

Il Presidente

Francesco Rocca

# Allegato A

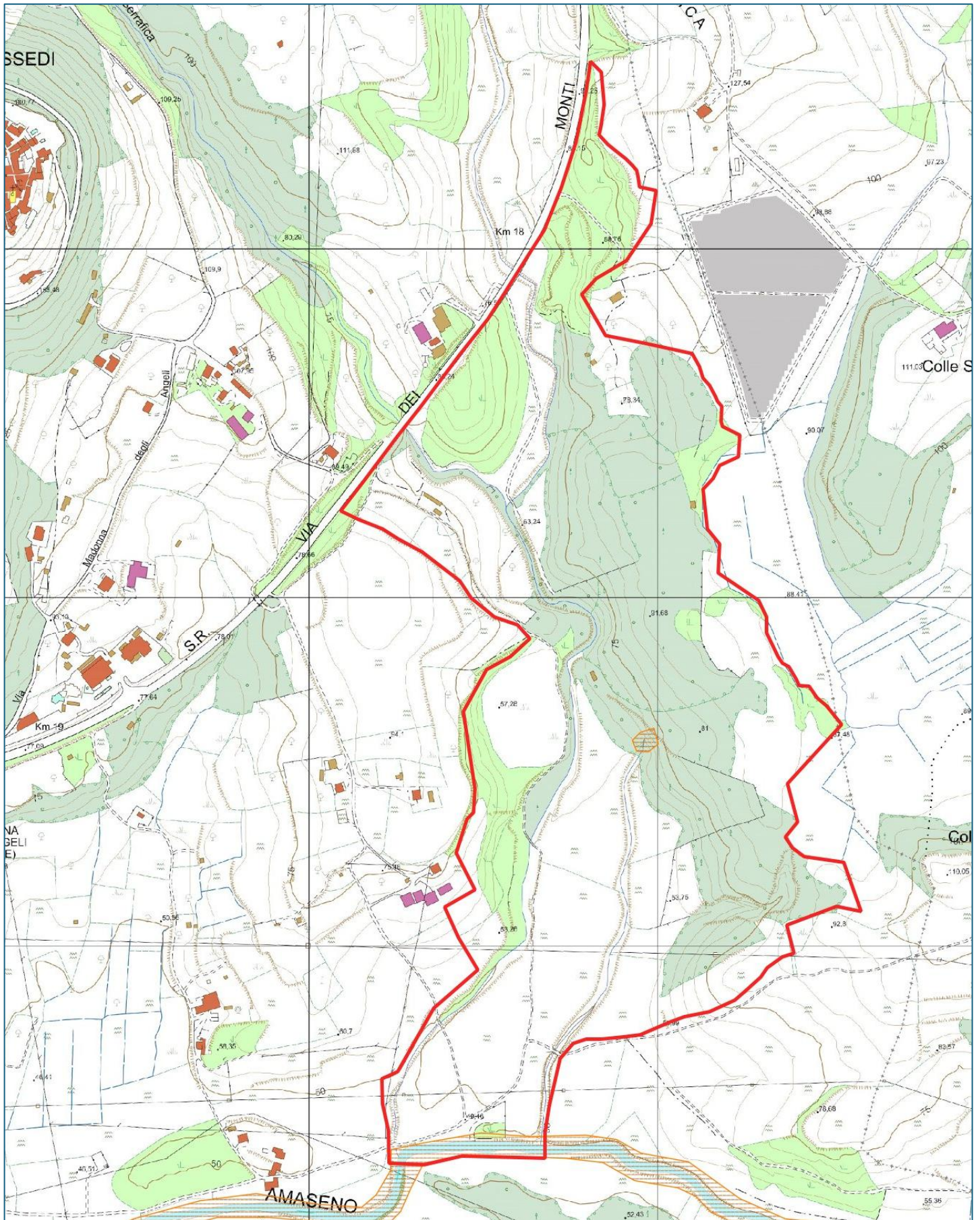

# Allegato B

