

COESIONE  
ITALIA 21-27

LAZIO



## AVVISO PUBBLICO

### SOSTEGNO AGLI INVESTIMENTI DELLE COMUNITÀ ENERGETICHE RINNOVABILI

Programma Regionale FESR Lazio 2021-2027

**Obiettivo Strategico 2** Europa più verde  
*Obiettivo Specifico 2.2* Promuovere le Energie Rinnovabili  
*Azione 2.2.3* Sostegno alle comunità energetiche

### ALLEGATO

#### Modulistica e Istruzioni



Cofinanziato  
dall'Unione europea



REGIONE  
LAZIO





## Sommario

<b>ISTRUZIONI GENERALI</b> .....	4
Presentazione della domanda.....	4
Fase di istruttoria.....	4
Fase di Sottoscrizione dell'Atto di Impegno.....	5
Fase di Richiesta di Erogazione.....	5
Firma Digitale.....	5
<b>MODELLI EDITABILI</b> .....	6
<b>Modello 1 – Fac-simile di dichiarazione di CER costituita come Organismo di Diritto pubblico</b> .....	7
<b>Modello 2 – Fac-simile di dichiarazione possesso Requisiti di accesso alle condizioni di premialità</b> .....	8
<b>Modello 3 – Fac-simile di dichiarazione di partecipazione alla copertura dei costi di realizzazione dell'operazione non coperti dal sostegno</b> .....	10
<b>Modello 4 – Fac-simile dichiarazione del Beneficiario di approvazione SFTE</b> .....	12
<b>Modello 5 – Fac-simile della scheda di autovalutazione dei punteggi di idoneità</b> .....	14
<b>Modello 6 – Fac-simile Rispetto del principio del “Do No Significant Harm” (DNSH) di cui alla Circolare MEF-RGS n. 33/2022 - FASE EX-ANTE</b> .....	18
<b>Modello 7 – Fac-simile Rispetto del principio del “Do No Significant Harm” (DNSH) di cui alla Circolare MEF-RGS n. 33/2022 - FASE EX-POST</b> .....	28
<b>Modello 8 – Fac-simile dichiarazione della CER sulla ammissibilità della imposta sul valore aggiunto (IVA) (da presentare in sede di richiesta di erogazione)</b> .....	35
<b>Modello 9 – Fac-simile dichiarazione relativa ai potenziali conflitti di interesse</b> .....	36
<b>Modello 10 – Fac-simile dichiarazione relativa ad altri finanziamenti pubblici</b> .....	38
<b>Modello 11 – Fac-simile schema garanzia fideiussoria per anticipazione 10%</b> .....	40
<b>Modello 12 – Fac-simile richiesta di Accesso agli Atti</b> .....	43

<b>MODELLI EDITABILI DA COMPILARSI A CURA DELLE SINGOLE IMPRESE MEMBRI DELLA CER</b> .....	45
<b>Modello 13.a) – Fac-simile dichiarazione sulle dimensioni di impresa (impresa autonoma)</b> .....	48
<b>Modello 13.b) – Fac-simile dichiarazione sulle dimensioni di impresa (impresa che ha relazioni rilevanti con altre imprese)</b> .....	49
<b>MODELLI PRECOMPILATI DALLA PIATTAFORMA GeCoWEB Plus</b> .....	52
<b>Modello A - Fac-simile Atto di Impegno</b> .....	53
<b>Modello D - Fac-simile Domanda di sostegno – Soggetto privato</b> .....	71
<b>Modello D - Fac-simile Domanda di sostegno – Organismo di diritto pubblico</b> .....	75
<b>Modello R - Fac-simile Richiesta di Erogazione</b> .....	78

## ISTRUZIONI GENERALI

Il presente documento contiene i modelli necessari alla compilazione della Domanda, dell'Atto di Impegno, della richiesta di Erogazione del sostegno e gli ulteriori modelli da utilizzare nelle diverse fasi attuative dell'operazione nonché le istruzioni per la corretta compilazione.

Alcuni modelli vengono **precompilati** direttamente da GeCoWEB Plus che provvede ad attribuire ai campi informatici i dati già acquisiti dal caricamento della Domanda "elettronica".

I modelli precompilati devono essere sottoscritti con Firma Digitale del Legale Rappresentante della CER caricati (*upload*) nel sistema, salvati (*salva l'allegato*) e quindi inviati tramite la piattaforma, che conferma l'invio con una PEC all'indirizzo fornito dalla CER al momento della compilazione della Domanda (*anagrafica*).

**Attenzione** Se dopo avere scaricato (*download*) un file redatto secondo un modello precompilato si apportano delle modifiche a quanto inserito nella piattaforma GeCoWEB Plus inclusi i documenti caricati, la piattaforma impedisce di salvare il file e completare la procedura di invio, e occorre scaricare di nuovo il file aggiornato con le modifiche apportate.

Tale procedura di sicurezza impedisce la modifica senza il consenso del Legale Rappresentante della CER (unico soggetto abilitato all'uso dell'applicativo).

Sono, inoltre, riportati nel presente documento i modelli **editabili**, disponibili nella Sezione "Allegati" dell'applicativo GeCoWEB Plus. I modelli editabili devono essere scaricati dal sistema e, una volta compilati e sottoscritti con firma digitale, caricati sulla piattaforma, prima di iniziare la procedura di "Invio" della Domanda/dell'Atto di Impegno e della Richiesta di erogazione.

Indicazioni per la corretta compilazione dei modelli editabili sono fornite nelle istruzioni specifiche che precedono i fac-simile o nel corpo del fac-simile stesso.

**Attenzione** Tutte le dichiarazioni rese ai sensi degli artt. 46 e 47 del DPR n. 445 del 28/12/2000 devono riguardare dati e informazioni valide con riferimento alla data di sottoscrizione del relativo documento.

Tali dichiarazioni saranno verificate dalla Struttura regionale responsabile o dall'Organismo di Controllo Esterno (OCE) con riferimento al cronoprogramma in allegato 2 all'Atto d'impegno, anche successivamente all'erogazione del contributo e in caso di fondati dubbi, così come stabilito dall'art. 71 comma 1 del D.P.R. 445 del 28/12/2000, come modificato dall'art. 264 del D.L. 19 maggio 2020 n. 34, con applicazione, nel caso di dichiarazioni mendaci, della decadenza dai benefici e delle sanzioni penali, rispettivamente previste dagli artt. 75 e 76 del medesimo D.P.R., come rese più severe per effetto del citato articolo 264.

Ogni variazione intervenuta successivamente all'invio della Domanda di sostegno deve essere tempestivamente comunicata alla Struttura regionale responsabile.

### Presentazione della domanda

Per presentare Domanda è necessario utilizzare la piattaforma GeCoWEB Plus che al termine della compilazione dell'apposito Formulario dedicato all'Avviso e del caricamento degli allegati, produce la Domanda secondo il modello D (Precompilato) in un unico file contenente le informazioni inserite nel Formulario e l'elenco dei documenti (file) caricati sulla piattaforma.

I modelli da **1 a 15** sono **editabili** e devono essere compilati, sottoscritti e caricati prima di produrre e inviare la Domanda nei casi indicati e meglio precisati nelle istruzioni specifiche che precedono il fac-simile.

### Fase di istruttoria

Contestualmente alla Domanda deve essere caricata obbligatoriamente la documentazione di cui all'articolo 11 comma 3 Domanda di Sostegno e Allegati, pena la irricevibilità della domanda stessa.

## Fase di Sottoscrizione dell'Atto di Impegno

L'Atto di Impegno è redatto secondo il modello A, precompilato, reso disponibile da GeCoWEB Plus successivamente all'atto di concessione del sostegno. Una PEC informa la CER Beneficiaria che deve provvedere a effettuare il download e, successivamente alla sottoscrizione con Firma Digitale del Legale Rappresentante, l'upload, confermando con il tasto "Invio". La procedura deve essere completata entro il termine previsto all'articolo 14 dell'Avviso.

## Fase di Richiesta di Erogazione

La richiesta di erogazione deve essere redatta secondo il modello R precompilato reso disponibile da GeCoWEB Plus. Il modello può essere utilizzato per tutte le fasi di erogazione: Saldo, Anticipazione del 10% quota intermedia del 50%.

GeCoWEB Plus richiede la compilazione del formulario nell'apposita sezione DOCUMENTI DI RENDICONTAZIONE (vedi Manuale d'Uso di GeCoWEB Plus) e il successivo caricamento dei documenti di spesa probatori richiesti. A completamento di tale operazione sarà possibile effettuare il download del modello R e, successivamente alla sottoscrizione con Firma Digitale del Legale Rappresentante, l'upload confermando con il tasto "Invio". In taluni casi (si vedano le istruzioni specifiche) è necessario rendere le dichiarazioni di cui ai modelli 10, 11, 12 e 13 (ove pertinenti alle varie fasi di erogazione).

Si precisa che all'atto di richiesta di erogazione del Saldo sarà necessario effettuare l'upload:

- modello 7 (editabile) Check List relative al rispetto del principio del "Do No Significant Harm" (DNSH) FASE EX-POST
- documentazione tecnica attestante la funzionalità dell'operazione richiesta dall'Atto d'impegno.

Ulteriori informazioni di maggiore dettaglio sono rese disponibili nel Manuale d'Uso di GeCoWEB Plus e sull'apposita pagina dedicata dei siti internet [www.lazioinova.it](http://www.lazioinova.it) e [www.lazioeuropa.it](http://www.lazioeuropa.it).

## Firma Digitale

Tutti i documenti devono essere sottoscritti con Firma Digitale dal Legale Rappresentate della CER.

**Attenzione** La piattaforma GeCoWEB Plus, ove è richiesto siano caricati dei documenti con Firma Digitale, impedisce il caricamento di file che non abbiano i formati stabiliti per tali documenti.



Programma FESR Lazio 2021- 2027 *Sostegno agli investimenti delle Comunità energetiche rinnovabili*

---

**MODELLI EDITABILI**

## Modello I – Fac-simile di dichiarazione di CER costituita come Organismo di Diritto pubblico

(da redigere su carta intestata del Beneficiario e inserire in GeCoWEB)

Spettabile  
Direzione Ambiente, Cambiamenti Climatici, Transizione  
Energetica e Sostenibilità, Parchi – Regione Lazio  
Via di Campo Romano, 65 - 00173 Roma (RM),

[programmavisvilupposostenibile@pec.regione.lazio.it](mailto:programmavisvilupposostenibile@pec.regione.lazio.it)

### Oggetto: Dichiarazione di CER costituita come Organismo di Diritto pubblico

Il sottoscritto «Legale\_sottoscritto», codice fiscale «Legale\_CF», nato/a a «Legale\_ComuneNascita» il «Legale\_DataNascita» residente in Italia, Via «Legale\_INDIRIZZO», n° «Legale\_CIVICO» Comune «Legale\_COMUNERESIDENZA», CAP «Legale\_CAP», Provincia «Legale\_PROVRESIDENZA»

nella sua qualità di legale rappresentante della CER denominata «RAGIONESOCIALE» proponente l'operazione denominata: \_\_\_\_\_

### VISTI

l'articolo 1 lett. e) All. I.I del D.Lgs. 31 marzo 2023, n. 36 “Codice dei contratti pubblici in attuazione dell'articolo 1 della legge 21 giugno 2022, n. 78, recante delega al Governo in materia di contratti pubblici”;

il Decreto del Presidente della Repubblica 28 dicembre 2000, n. 445 “Testo unico delle disposizioni legislative e regolamentari in materia di documentazione amministrativa” e ss.mm. ii;

### DICHIARA

ai sensi degli articoli 46 e 47 del D.P.R. 445 del 28/12/2000,

consapevole delle sanzioni penali, nel caso di dichiarazioni non veritiere e falsità negli atti, richiamate dall'articolo 76, consapevole altresì che, nel caso di dichiarazioni non veritiere e falsità negli atti, il dichiarante sopra indicato decadrà dai benefici per i quali la stessa dichiarazione è rilasciata

che alla data della sottoscrizione del presente documento la CER denominata «RAGIONESOCIALE» è un "organismo di diritto pubblico" in quanto soddisfa i requisiti specifici stabiliti dalla normativa europea e nazionale:

- 1) *dotato di capacità giuridica;*
- 2) *istituito per soddisfare specificatamente esigenze di interesse generale, attraverso lo svolgimento di un'attività priva di carattere industriale o commerciale;*
- 3) *le cui attività sono finanziate in modo maggioritario dallo Stato, dagli enti pubblici territoriali o da altri organismi di diritto pubblico, la cui gestione è soggetta al controllo di questi ultimi, il cui organo d'amministrazione, di direzione o di vigilanza è costituito da membri dei quali più della metà è designata dallo Stato, dagli enti pubblici territoriali o da altri organismi di diritto pubblico;*
- 4) *che non opera con finalità di lucro e non compete sul mercato come un'impresa privata*

A tal fine si allegano: *Statuto e Atto costitutivo*

Il Legale Rappresentante  
DATATO E SOTTOSCRITTO CON FIRMA  
DIGITALE

## Modello 2 – Fac-simile di dichiarazione possesso Requisiti di accesso alle condizioni di premialità

(da redigere su carta intestata del Beneficiario e inserire in GeCoWEB)

Spettabile  
 Direzione Ambiente, Cambiamenti Climatici, Transizione  
 Energetica e Sostenibilità, Parchi – Regione Lazio  
 Via di Campo Romano, 65 - 00173 Roma (RM),  
[programmavilupposostenibile@pec.regione.lazio.it](mailto:programmavilupposostenibile@pec.regione.lazio.it)

### Oggetto: Dichiarazione possesso Requisiti di accesso alle condizioni di premialità

Il sottoscritto «Legale\_sottoscritto», codice fiscale «Legale\_CF», nato/a a «Legale\_ComuneNascita» il «Legale\_DataNascita» residente in Italia, Via «Legale\_INDIRIZZO», n° «Legale\_CIVICO» Comune «Legale\_COMUNERESIDENZA», CAP «Legale\_CAP», Provincia «Legale\_PROVRESIDENZA»

nella sua qualità di legale rappresentante della CER denominata «RAGIONESOCIALE» proponente l'operazione denominata: \_\_\_\_\_

### VISTO

il Decreto del Presidente della Repubblica 28 dicembre 2000, n. 445 “Testo unico delle disposizioni legislative e regolamentari in materia di documentazione amministrativa” e ss.mm.ii;

### DICHIARA

ai sensi degli articoli 46 e 47 del D.P.R. 445 del 28/12/2000, consapevole delle sanzioni penali, nel caso di dichiarazioni non veritiere e falsità negli atti, richiamate dall'articolo 76, consapevole altresì che, nel caso di dichiarazioni non veritiere e falsità negli atti, il dichiarante sopra indicato decadrà dai benefici per i quali la stessa dichiarazione è rilasciata;

con riferimento all'articolo 7 comma 3 dell'Avviso alla data della presentazione della Domanda di sostegno CER denominata «RAGIONESOCIALE», ai fini della attribuzione della percentuale di premialità, è in possesso dei seguenti requisiti (*indicare ove ricorre*)

a)	Presenza, in qualità di membro della CER di uno o più delle seguenti tipologie di soggetti “fragili” al fine di contrastare la povertà energetica:
	soggetti in condizione di disagio economico;
	soggetti con disagio fisico;
	coppie under 35;
b)	partecipazione alla CER di Enti locali territoriali che abbiano approvato piani o strategie integrate di adattamento e mitigazione dei cambiamenti climatici, o che abbiano messo a disposizione tetti degli edifici pubblici o aree pubbliche per realizzare gli impianti FER a servizio delle CER stessa;
c)	realizzazione da parte della CER di progetti di inclusione e solidarietà sociale, anche attraverso la collaborazione con gli Enti locali territoriali, Enti religiosi ed Enti del terzo settore;
d)	l'operazione è localizzata nei territori colpiti dagli eventi sismici del 24 agosto 2016 e successivi, di cui agli allegati 1 e 2 del decreto-legge 17 ottobre 2016, n. 189 Interventi urgenti in favore delle popolazioni colpite dagli eventi sismici del 2016 convertito con modificazioni dalla L. 15 dicembre 2016, n. 229 e ss.mm.ii., ricompresi nell'Appendice 6 al presente Avviso nel rispetto dei criteri di demarcazione di cui all'articolo 12.



Programma FESR Lazio 2021- 2027 *Sostegno agli investimenti delle Comunità energetiche rinnovabili*

---

A tale scopo allega:

- *documentazione probatoria di pertinenza (a titolo esemplificativo con ISEE Indicatore della Situazione Economica Equivalente) in corso di validità; certificato ASL che attesti: la situazione di grave condizione di salute; Progetto di inclusione sociale presentato e approvato, altro)*

Il Legale Rappresentante  
DATATO E SOTTOSCRITTO CON FIRMA  
DIGITALE

### **Modello 3 – Fac-simile di dichiarazione di partecipazione alla copertura dei costi di realizzazione dell’operazione non coperti dal sostegno**

#### Istruzioni specifiche

Il modello deve essere opportunamente compilato e sottoscritto dai membri della CER che si impegnano a coprire i costi di realizzazione dell’operazione non coperti dal sostegno concesso.

La sottoscrizione può avvenire anche mediante firma olografa, nel qual caso il documento va corredato con un documento di identità in corso di validità del sottoscrittore, in un unico file elettronico immutabile (pdf o immagine) e il Legale Rappresentante della CER deve apporre la propria Firma Digitale al file attestando la conformità all’originale e assumendo l’impegno ad esibire tale originale ove richiesto dalla Struttura Regionale competente o altra autorità.

**Attenzione!** Complessivamente la somma dei singoli impegni deve coprire il 65% dell’investimento corrispondente alla parte non coperta dal sostegno, salvo il caso in cui sia attribuibile il 5% di premialità (in tale caso può coprire il 60%).

*(da redigere su carta intestata del Beneficiario e inserire in GeCoWEB)*

Spettabile  
 Direzione Ambiente, Cambiamenti Climatici, Transizione Energetica e Sostenibilità, Parchi – Regione Lazio  
 Via di Campo Romano, 65 - 00173 Roma (RM),

[programmisvilupposostenibile@pec.regione.lazio.it](mailto:programmisvilupposostenibile@pec.regione.lazio.it)

#### **Oggetto: Dichiarazione di partecipazione alla copertura dei costi di realizzazione dell’operazione non coperti dal sostegno**

Il sottoscritto «Legale\_sottoscritto», codice fiscale «Legale\_CF», nato/a a «Legale\_ComuneNascita» il «Legale\_DataNascita» residente in Italia, Via «Legale\_INDIRIZZO», n° «Legale\_CIVICO» Comune «Legale\_COMUNERESIDENZA», CAP «Legale\_CAP», Provincia «Legale\_PROVRESIDENZA»

nella sua qualità di legale rappresentante della CER denominata «RAGIONESOCIALE» proponente l’operazione denominata: \_\_\_\_\_

#### **PREMESSO**

- la CER Beneficiaria deve avere le risorse e i meccanismi finanziari tali da garantire il completamento dell’operazione agevolato e poi il mantenimento e la gestione degli Investimenti agevolati (capacità finanziaria), come stabilito dall’art. 73 (2) (d) del RDC;

#### **SI IMPEGNA**

In caso di concessione del sostegno a:

- garantire la copertura della quota dell’investimento non coperta dal sostegno, con risorse proprie per un importo complessivo pari a euro ...
- che tale copertura sarà garantita dai membri della CER nella misura riportata nella tabella seguente, sottoscritta dai membri e approvata nell’Assemblea del \_\_\_\_\_ (specificare)

Nome e Cognome/ Ragione Sociale	Codice Fiscale/P.IVA	Quota di partecipazione	Firma

*Inserire le righe necessarie una per ciascun membro della CER*

Programma FESR Lazio 2021- 2027 *Sostegno agli investimenti delle Comunità energetiche rinnovabili*

---

Ovvero

che tale copertura sarà garantita mediante il ricorso ai seguenti meccanismi finanziari da attivare per il tramite \_\_\_\_\_

e allo scopo allega:

1. n. \_\_\_\_\_ Copie dei documenti di identità in corso di validità dei membri della CER sottoscrittori
2. documentazione attestante l'intenzione di attivare il meccanismo di finanziamento per il tramite del ricorso a \_\_\_\_\_

Il Legale Rappresentante  
DATATO E SOTTOSCRITTO CON FIRMA  
DIGITALE

## Modello 4 – Fac-simile dichiarazione del Beneficiario di approvazione SFTE

(da redigere su carta intestata del Beneficiario e inserire in GeCoWEB)

Spettabile

Direzione Ambiente, Cambiamenti Climatici, Transizione  
Energetica e Sostenibilità, Parchi – Regione Lazio  
Via di Campo Romano, 65 - 00173 Roma (RM),

[programmSvilupp osostenibile@pec.regione.lazio.it](mailto:programm Svilupp osostenibile@pec.regione.lazio.it)

### Oggetto: Dichiarazione del beneficiario di approvazione dello SFTE

Il sottoscritto «Legale\_sottoscritto», codice fiscale «Legale\_CF», nato/a a «Legale\_ComuneNascita» il «Legale\_DataNascita» residente in Italia, Via «Legale\_INDIRIZZO», n° «Legale\_CIVICO» Comune «Legale\_COMUNERESIDENZA», CAP «Legale\_CAP», Provincia «Legale\_PROVRESIDENZA»

nella sua qualità di legale rappresentante della CER denominata «RAGIONESOCIALE» proponente l'operazione denominata: \_\_\_\_\_

### PREMESSO

- che l'articolo 11 dell'Avviso prevede l'obbligo di allegare alla domanda di sostegno, pena l'inammissibilità della stessa, uno Studio di fattibilità tecnico-economica;
- che nell'Appendice 7 all'Avviso è riportata una schematizzazione dei contenuti tecnici minimi dello SFTE richiesti dall'Avviso all'atto della presentazione della Domanda di sostegno;

### DICHIARA

ai sensi degli articoli 46 e 47 del D.P.R. 445 del 28/12/2000, consapevole delle sanzioni penali, nel caso di dichiarazioni non veritiere e falsità negli atti, richiamate dall'articolo 76, consapevole altresì che, nel caso di dichiarazioni non veritiere e falsità negli atti, il dichiarante sopra indicato decadrà dai benefici per i quali la stessa dichiarazione è rilasciata

- che lo Studio di Fattibilità Tecnica Economica è stato redatto da un tecnico incaricato, iscritto all'albo professionale (*specificare*) giusto incarico conferito in data (*specificare*)
- che lo SFTE contiene tutti gli elementi previsti e specificati nell'appendice 7 dell'Avviso e in particolare:
  - Il quadro esigenziale (sezione 1)
  - La fattibilità delle alternative progettuali (sezione 2)
  - Le linee di indirizzo alla progettazione (sezione 3)
- che i contenuti dello studio sono stati condivisi nelle varie fasi di stesura dello stesso, e successivamente, in merito alla soluzione tecnica individuata per la realizzazione dei nuovi impianti/UP da FER, approvati in contraddittorio con il tecnico incaricato, nell'assemblea dei soci del \_\_\_(*specificare*) come da verbale del \_\_\_ (*specificare*)

Il Legale Rappresentante

DATATO E SOTTOSCRITTO CON FIRMA  
DIGITALE

## **Modello 5 – Scheda di autovalutazione dei punteggi di idoneità**

### Istruzioni specifiche

Al fine di consentire alle CER che presentano Domanda di sostegno e ai tecnici da esse incaricati per la redazione dello SFTE, di effettuare una autovalutazione dei punteggi di idoneità attesi dall'Operazione oggetto del sostegno, si riporta nel seguito la scheda riepilogativa dei Criteri e sub-Criteri di tipo quantitativo e dei relativi punteggi da compilare, per il calcolo del cui valore si rimanda alla Appendice 8 (*Indicazioni per l'autovalutazione dei Criteri, sub-criteri e relativi punteggi di cui all'Articolo 9 dell'Avviso*) dell'Avviso.

I punteggi dei Criteri e sub-criteri di tipo qualitativo (1. Qualità dell'investimento: Completezza dello SFTE e 2. Innovatività gestionale dell'investimento) saranno attribuiti esclusivamente dalla Commissione di Valutazione dopo attenta analisi dello SFTE.

Si precisa che i Criteri di selezione delle operazioni assunti sono stati elaborati:

- in conformità alle disposizioni del Reg. (UE) 2021/1060, in particolare dell'art. 40 (Funzioni del comitato di sorveglianza), dell'art. 72 (Funzioni dell'autorità di gestione), dell'art. 73 (Selezione delle operazioni da parte dell'autorità di gestione) nel documento "Metodologia e Criteri di selezione delle operazioni" approvato dal Comitato di Sorveglianza del 22/12/2022
- in modo che gli stessi ed i relativi punteggi, ai fini dell'assegnazione del sostegno, siano attribuiti in modo assolutamente oggettivo sulla base dei valori assunti dai parametri utilizzati, come derivanti dallo SFTE.

Al fine di garantire la necessaria trasparenza, gli stessi potranno essere già autovalutati e riportati nel presente Modello essendo il calcolo univoco e tracciabile secondo le metodiche riportate nell'Appendice 8 all'Avviso.

I parametri tecnici sottesi all'attribuzione dei punteggi sono quelli utilizzati dal Decreto CACER - TIAD 414/2023 - Regole operative per l'accesso al servizio per l'autoconsumo diffuso e al contributo PNRR ai quali nelle definizioni e nella sostanza dovranno attenersi i compilatori del presente modello.

## **Modello 5 – Fac-simile della scheda di autovalutazione dei punteggi di idoneità**

(da redigere su carta intestata del Beneficiario e inserire in GeCoWEB)

Spettabile

Direzione Ambiente, Cambiamenti Climatici, Transizione  
Energetica e Sostenibilità, Parchi – Regione Lazio  
Via di Campo Romano, 65 - 00173 Roma (RM),

[programmisvilupposostenibile@pec.regione.lazio.it](mailto:programmisvilupposostenibile@pec.regione.lazio.it)

### **Oggetto: Scheda di autovalutazione dei punteggi di idoneità**

Il sottoscritto «Legale\_sottoscritto», codice fiscale «Legale\_CF», nato/a a «Legale\_ComuneNascita» il «Legale\_DataNascita» residente in Italia, Via «Legale\_INDIRIZZO», n° «Legale\_CIVICO» Comune «Legale\_COMUNERESIDENZA», CAP «Legale\_CAP», Provincia «Legale\_PROVRESIDENZA»

nella sua qualità di legale rappresentante della CER denominata «RAGIONESOCIALE» proponente l'operazione denominata: \_\_\_\_\_

### **PREMESSO**

- che l'articolo 11 dell'Avviso prevede l'obbligo di allegare alla domanda di sostegno, pena l'inammissibilità della stessa, lo Studio di fattibilità tecnico-economica dell'operazione;
- che nell'Appendice 8 all'Avviso sono riportate specifiche indicazioni sulla metodologia di autovalutazione dei Criteri, sub-criteri e relativi punteggi di idoneità della Domanda di sostegno come derivanti dalle risultanze dello Studio di fattibilità tecnico-economica allegato alla stessa;

### **ALLO SCOPO**

Allega alla presente, come parte integrante, la tabella di autovalutazione.

Il Legale Rappresentante

DATATO E SOTTOSCRITTO CON FIRMA  
DIGITALE

Denominazione CER: «RAGIONESOCIALE»		n. identificativo GeCoWEB Plus «NPROTODOMANDA»			
Scheda di autovalutazione dei punteggi di idoneità conseguibili dall'Operazione					
Criterio 3 - Benefici energetici, ambientali e sociali					
Sub Criterio	Definizione	UM	Range del punteggio	Valore del sub-Criterio calcolato dai dati derivanti dallo SFTE	Punteggio conseguito
3.a) Nuova potenza installata da impianti FER/UP della configurazione CER	Sommatoria delle potenze elettriche nominali degli alternatori ovvero, dei generatori, che appartengono ai nuovi impianti/UP della CER, ove la potenza nominale di un alternatore è determinata moltiplicando la potenza apparente nominale, espressa in MVA, per il fattore di potenza nominale riportato sui dati di targa dell'alternatore medesimo, in conformità alla norma CEI EN 60034. Ha valenza di beneficio energetico. <u>Resta esclusa dal calcolo la eventuale potenza d'obbligo come definita nell'Appendice 4 dell'Avviso</u>	kW	fino a 100 kW    3 punti		
			da 101 a 500 kW    6 punti		
			oltre 501 kW    10 punti		
3.b) Percentuale di energia autoconsumata in sito rispetto all'energia autoprodotta da nuovi impianti FER/UP	Rapporto tra la sommatoria dell'energia autoprodotta (kWh/anno) dalla nuova potenza installata per i singoli impianti FER/UP della configurazione CER e la sommatoria dell'energia autoconsumata (kWh/anno) dai singoli membri della CER. Ha valenza di beneficio energetico. <u>Resta esclusa dal calcolo l'energia autoprodotta derivante dalla eventuale potenza d'obbligo</u>	%	< 20 %    3 punti		
			da 20 a 40 %    6 punti		
			>= 40 %    10 punti		
3.c) Indice di concentrazione g dei consumi elettrici nella CER	L'indicatore misura in che modo i consumi elettrici (variabile di concentrazione) sono divisi tra i membri della CER ed in particolare la loro equidistribuzione, cioè, se ciascun membro tra gli n della configurazione ha quantità equivalenti della variabile rispetto al valore medio (concentrazione minima o nulla). Ha valenza di beneficio sociale in quanto premia la composizione delle configurazioni CER in cui l'ammontare complessivo dei consumi della configurazione è equamente distribuito (concentrazione minima o nulla) fra i membri e pertanto i benefici dell'autoproduzione sono equamente distribuiti tra gli stessi. Il valore dell'indicatore è compreso tra 0 e 1 e lo stesso è tanto più alto quanto maggiore è la concentrazione della variabile <u>Per il calcolo puntuale di tale indice si rimanda all'Appendice 8 dell'Avviso</u>	—	0<= g < 0,25    10 punti		
			0,25<= g < 0,5    6 punti		
			0,5<= g < 0,75    4 punti		
			0,75<= g <= 1    2 punti		

Programma FESR Lazio 2021- 2027 Sostegno agli investimenti delle Comunità energetiche rinnovabili

Denominazione CER: «RAGIONESOCIALE»		n. identificativo GeCoWEB Plus «NPROTODOMANDA»			
Scheda di autovalutazione dei punteggi di idoneità conseguibili dall'Operazione					
Criterio 3 - Benefici energetici, ambientali e sociali					
Sub Criterio	Definizione	UM	Range del punteggio	Valore del sub-Criterio calcolato dai dati derivanti dallo SFTE	Punteggio conseguito
3.d) Riduzione emissioni gas climalteranti	<p>Si calcola come rapporto tra la sommatoria delle emissioni evitate derivanti dall'autoproduzione da FER e le emissioni dell'esercizio 2023.</p> <p>Con il termine <u>emissioni evitate</u> si intendono quelle calcolate considerando un analogo livello di produzione di energia (P') realizzato da fonte non rinnovabile e applicando alle stesse il fattore emissivo della fonte che l'autoproduzione va a sostituire (nella fattispecie energia elettrica da rete).</p> <p>Tale indice ha valenza di beneficio ambientale</p> <p>Per il dettaglio del calcolo si rimanda all'Appendice 8 dell'Avviso</p>	%	< 30%      0 punti		
			dal 30 % al 40%    5 punti		
			>= 40 %      15 punti		
3.e) Indice di consumo di suolo lcs	<p>Rapporto tra la sommatoria della potenza aggiuntiva (kW) dei nuovi impianti/UP installata su manufatti esistenti e la sommatoria della potenza totale(kW) installata dei nuovi impianti/UP della CER. Tale indice ha valenza di beneficio ambientale</p> <p><u>Resta esclusa dal calcolo la eventuale potenza d'obbligo come definita nell'Appendice 4 dell'Avviso</u></p>	—	Parametro normalizzato max 5 punti		
3.f) Riduzione costi energetici dei membri della CER rispetto a quelli ex ante	<p>Rapporto tra la sommatoria dei costi energetici annui sostenuti dai singoli membri della CER nell'esercizio 2023 (kW) e dei costi energetici riferiti agli stessi membri nell'esercizio post-intervento. Per tale esercizio si fa riferimento ai consumi post-intervento (consumi esercizio 2023-energia autoconsumata prodotta dai nuovi impianti/UP della CER) moltiplicati per il prezzo a valore costante 2023 del vettore energetico di riferimento, nella fattispecie energia elettrica da rete. Tale indice ha valenza di beneficio sociale</p> <p><u>Resta esclusa dal calcolo la eventuale potenza d'obbligo come definita nell'Appendice 4 dell'Avviso</u></p>	—	Parametro normalizzato max 15 punti		



Programma FESR Lazio 2021 - 2027 Sostegno agli investimenti delle Comunità energetiche rinnovabili

**Scheda di autovalutazione dei punteggi di idoneità conseguibili dall'Operazione**

**Criterio 4 - Benefici occupazionali**

Sub Criterio	Definizione	UM	Range del punteggio	Valore del sub-Criterio calcolato dai dati derivanti dallo SFTE	Punteggio conseguito
4.a) Occupazione temporanea (diretta + indiretta) attivata dall'Operazione in ULA	<p><i>Unità di Lavoro (dirette + indirette) impiegate nelle attività di realizzazione dei singoli impianti che rispetto all'intero ciclo di vita del bene hanno una durata limitata.</i></p> <p><i>Per il dettaglio del calcolo si rimanda all'Appendice 8 dell'Avviso</i></p>	ULA	< 2 ULA      1 punto		
			tra 2 e 10 ULA      3 punti		
			> 10 ULA      5 punti		
3.b) Percentuale di energia autoconsumata in sito rispetto all'energia autoprodotta da nuovi impianti FER/UP	<p><i>Unità di Lavoro (dirette + indirette) impiegate per tutta la durata del ciclo di vita del bene comprese le fasi di esercizio e manutenzione degli impianti</i></p> <p><i>Per il dettaglio del calcolo si rimanda all'Appendice 8 dell'Avviso</i></p>	ULA	< 1 ULA      1 punto		
			tra 1 e 8 ULA      3 punti		
			> 8 ULA      5 punti		

Il Legale Rappresentante

DATATO E SOTTOSCRITTO CON FIRMA DIGITALE

## **Modello 6 – Fac-simile Rispetto del principio del “Do No Significant Harm” (DNSH) di cui alla Circolare MEF-RGS n. 33/2022 - FASE EX-ANTE**

*(da redigere su carta intestata del Beneficiario e inserire in GeCoWEB)*

Spettabile

Direzione Ambiente, Cambiamenti Climatici, Transizione Energetica e Sostenibilità, Parchi – Regione Lazio  
Via di Campo Romano, 65 - 00173 Roma (RM),

[programmismvilupposostenibile@pec.regione.lazio.it](mailto:programmismvilupposostenibile@pec.regione.lazio.it)

### **Oggetto: Check List relative al rispetto del principio del “Do No Significant Harm” (DNSH)**

Il sottoscritto «Legale\_sottoscritto», codice fiscale «Legale\_CF», nato/a a «Legale\_ComuneNascita» il «Legale\_DataNascita» residente in Italia, Via «Legale\_INDIRIZZO», n° «Legale\_CIVICO» Comune «Legale\_COMUNERESIDENZA», CAP «Legale\_CAP», Provincia «Legale\_PROVRESIDENZA»

nella sua qualità di legale rappresentante della CER denominata «RAGIONESOCIALE» proponente l'operazione denominata: \_\_\_\_\_

### **VISTO**

l'articolo 9, comma 4 del Regolamento (UE) 2021/1060, che stabilisce il principio di “Non arrecare un danno significativo” (DNSH) come definito all'articolo 17 del Regolamento (UE) n. 2020/852 del Parlamento europeo e del Consiglio, e precisato negli orientamenti tecnici della Commissione europea di cui alla Comunicazione 2021/C 58/01 sull'applicazione del medesimo principio e nella nota EGESIF 21-0025-0;

### **CONDIDERATO**

che tale principio è richiamato nell'articolo 2 dell'Avviso *Coerenza dell'Avviso con gli indirizzi normativi e di programmazione generali*

che Applicazione del principio del DNSH nelle diverse fasi del ciclo di vita dell'operazione prevede la valutazione ex-ante di conformità al principio di non arrecare danno significativo.

### **ALLO SCOPO**

si allegano alla presente, come parte integrante le **Check List** relative al rispetto del principio del “Do No Significant Harm” (DNSH) di cui alla Circolare MEF-RGS n. 33/2022 - FASE EX-ANTE in funzione della tipologia di fonte rinnovabile utilizzata per la produzione di energia elettrica e le lavorazioni edili correlate.

Il Legale Rappresentante

DATATO E SOTTOSCRITTO CON FIRMA  
DIGITALE

## Check List relative al rispetto del principio del “Do No Significant Harm” (DNSH) di cui alla Circolare MEF-RGS n. 33/2022 - FASE EX-ANTE

### Scheda 5 - Interventi edili e cantieristica generica non connessi con la costruzione/rinnovamento di edifici - FASE EX-ANTE

Verifiche e controlli da condurre per garantire il principio DNSH

N.B.: LA SEGUENTE SCHEDA (SCHEDA 5) VA COMPILATA **SOLO** PER GLI INTERVENTI CHE PREVEDONO **CANTIERI TEMPORANEI O MOBILI DI DIMENSIONE SUPERIORE AI 5.000 mq** E L'APERTURA DI UN **CAMPO BASE**<sup>1</sup>

Fase di verifica	n.	Elemento di controllo	Esito <sup>2</sup> Sì/ No/ Non applicabile	Commento (obbligatorio in caso di risposta No e N/A)
Ex ante	1	È presente una dichiarazione del fornitore di energia elettrica relativa all'impegno di garantire fornitura elettrica prodotta al 100% da fonti rinnovabili?	N/A	Elemento di premialità non previsto nel presente Avviso
	2	È stato previsto l'impiego di mezzi con le caratteristiche di efficienza indicate nella relativa scheda tecnica?	N/A	Elemento di premialità non previsto nel presente Avviso
	3	È stato previsto uno studio Geologico e idrogeologico relativo alla pericolosità dell'area di cantiere per la verifica di condizioni di rischio idrogeologico?		
	4	È stato previsto uno studio per valutare il grado di rischio idraulico associato alle aree di cantiere?		
	5	È stata verificata la necessità della redazione del Piano di gestione Acque Meteoriche di Dilavamento		

<sup>1</sup> Per campo base si intende un'area di cantiere in cui sono ospitate strutture con funzioni direttive, tecniche, operative, logistiche (magazzini), di gestione del personale, nonché destinate al riposo e ristorazione.

<sup>2</sup> Nel caso di risposta affermativa scrivere “Sì”. Nel caso in cui la verifica non sia pertinente all'intervento proposto scrivere “Non applicabile” e motivarne le ragioni nella colonna “Commenti”. Se la verifica è applicabile all'intervento ma, in fase ex ante, non è ancora stata effettuata, scrivere “No”, specificando le tempistiche entro cui sarà compiuta nella colonna “Commenti”. Per ulteriori chiarimenti sulla compilazione delle check list DNSH si rinvia alla relativa FAQ pubblicata al seguente link [italiadomani.gov.it](http://italiadomani.gov.it).

Programma FESR Lazio 2021- 2027 Sostegno agli investimenti delle Comunità energetiche rinnovabili

Fase di verifica	n.	Elemento di controllo	Esito <sup>2</sup> Sì/ No/ Non applicabile	Commento (obbligatorio in caso di risposta No e N/A)	
	<i>I punti 1, 2 e 11 sono da considerarsi come elementi di premialità</i>				
		(AMD)?			
	6	In caso di apertura di uno scarico di acque reflue, sono state chieste le necessarie autorizzazioni?			
	7	È stato sviluppato il bilancio idrico dell'attività di cantiere?			
	8	È stato redatto il Piano di gestione rifiuti, nel quale si preveda che almeno il 70% (in termini di peso) dei rifiuti da costruzione e demolizione non pericolosi (escluso il materiale allo stato naturale definito alla voce 17 05 04 dell'elenco europeo dei rifiuti istituito dalla decisione 2000/532/CE) prodotti in cantiere sia preparato per il riutilizzo, il riciclaggio e altri tipi di recupero di materiale, conformemente alla gerarchia dei rifiuti e al protocollo UE per la gestione dei rifiuti da costruzione e demolizione?			
	9	È stato sviluppato il bilancio materie?			
	11	È stato redatto il PAC – Piano Ambientale di Cantierizzazione, ove previsto dalle normative regionali o nazionali?	N/A	Elemento di premialità non previsto nel presente Avviso	
	12	Sussistono i requisiti per caratterizzazione del sito ed È stata eventualmente pianificata o realizzata la stessa?			
	14	È confermato che la localizzazione dell'opera non sia all'interno delle aree indicate nella relativa scheda tecnica <sup>3</sup> ?			

<sup>3</sup> Verificare che la localizzazione dell'opera non sia all'interno delle aree indicate nella Scheda tecnica n. 5 allegata alla Guida Operativa per il rispetto del principio di non arrecare danno significativo all'ambiente, sezione D, paragrafo "Protezione e ripristino della biodiversità e degli Ecosistemi" (Guida Operativa DNSH) scaricabile sul sito [gse.it](http://gse.it) e su [italiadomani.gov.it](http://italiadomani.gov.it).

Programma FESR Lazio 2021- 2027 Sostegno agli investimenti delle Comunità energetiche rinnovabili

Fase di verifica	n.	Elemento di controllo	Esito <sup>2</sup> Sì/ No/ Non applicabile	Commento (obbligatorio in caso di risposta No e N/A)
	<i>I punti 1, 2 e 11 sono da considerarsi come elementi di premialità</i>			
	15	Per gli interventi situati in aree sensibili <sup>4</sup> sotto il profilo della biodiversità o in prossimità di esse, fermo restando le aree di divieto, è stata verificata la sussistenza di sensibilità territoriali, in particolare tramite una verifica preliminare, mediante censimento floro-faunistico, dell'assenza di habitat di specie (flora e fauna) in pericolo elencate nella lista rossa europea o nella lista rossa dell'IUCN <sup>5</sup> ?		
	16	Per aree naturali protette (quali ad esempio parchi nazionali, parchi interregionali, parchi regionali, aree marine protette etc....), È stato rilasciato il nulla osta degli enti competenti?		
	17	Laddove sia ipotizzabile un'incidenza diretta o indiretta sui siti della Rete Natura 2000 l'intervento È stato sottoposto a Valutazione di Incidenza (DPR 357/97)?		

<sup>4</sup> Per aree sensibili sotto il profilo della biodiversità si intendono parchi e riserve naturali, siti della rete Natura 2000, corridoi ecologici, altre aree tutelate dal punto di vista naturalistico, oltre ai beni naturali e paesaggistici del Patrimonio Mondiale dell'UNESCO e altre aree protette.

<sup>5</sup> Unione internazionale per la conservazione della natura.

Programma FESR Lazio 2021- 2027 Sostegno agli investimenti delle Comunità energetiche rinnovabili

**Scheda 12 - Produzione elettricità da pannelli solari – FASE EX-ANTE**

*Verifiche e controlli da condurre per garantire il principio DNSH*

Fase di verifica	n.	Elemento di controllo	Esito <sup>6</sup> (Sì/ No/ Non applicabile)	Commento (obbligatorio in caso di risposta No e N/A)
Ex-ante	1	Il progetto di produzione di elettricità da pannelli solari segue le disposizioni del CEI o in generale rispetta le migliori tecniche disponibili per massimizzare la produzione di elettricità da pannelli solari, anche in relazione alle norme di connessione?	Sì*	
	2	I pannelli fotovoltaici sono dotati della Marcatura CE e, ove necessario anche della certificazione di conformità alla direttiva Rohs e al regolamento Reach, oppure rispondono ai criteri previsti dal GSE?	Sì*	
	3	È stata condotta un'analisi dei rischi climatici fisici funzione del luogo di ubicazione così come definita nell'appendice I della Guida Operativa , per impianti di potenza superiore a 1 MW?	N/A	Impianti incentivabili <1 MW
	4	Sono rispettati gli obblighi previsti dal D.Lgs. 49/2014 e dal D.Lgs. 118/2020 da parte del produttore di Apparecchiature Elettriche ed Elettroniche (nel seguito, AEE) anche attraverso l'iscrizione dello stesso nell'apposito Registro dei produttori AEE?	Sì*	
	5	Per le strutture situate in aree sensibili sotto il profilo della biodiversità o in prossimità di esse, è stata svolta una verifica preliminare, mediante censimento floro-faunistico, dell'assenza di habitat	N/A	La struttura non è situata in aree sensibili sotto il profilo della biodiversità

<sup>6</sup> Nel caso di risposta affermativa scrivere "Sì". Nel caso in cui la verifica non sia pertinente all'intervento proposto scrivere "Non applicabile" e motivarne le ragioni nella colonna "Commenti". Se la verifica è applicabile all'intervento ma, in fase ex ante, non è ancora stata effettuata, scrivere "No", specificando le tempistiche entro cui sarà compiuta nella colonna "Commenti". Per ulteriori chiarimenti sulla compilazione delle check list DNSH si rinvia alla relativa FAQ pubblicata al seguente link [italiadomani.gov.it](http://italiadomani.gov.it).

Programma FESR Lazio 2021- 2027 *Sostegno agli investimenti delle Comunità energetiche rinnovabili*

Fase di verifica	n.	Elemento di controllo	Esito <sup>6</sup> (Sì/ No/ Non applicabile)	Commento (obbligatorio in caso di risposta No e N/A)
		di specie (flora e fauna) in pericolo elencate nella lista rossa europea o nella lista rossa dell'IUCN ?		
	6	Per aree naturali protette (quali ad esempio parchi nazionali, parchi interregionali, parchi regionali, aree marine protette etc...), è stato ottenuto il nulla osta degli enti competenti?	N/A	L'intervento non ricade in aree naturali protette
	7	Laddove sia ipotizzabile un'incidenza diretta o indiretta sui siti della Rete Natura 2000 l'intervento è stato sottoposto a Valutazione di Incidenza (DPR 357/97)?	N/A	L'intervento non è situato in siti della Rete Natura 2000

– \*Requisito obbligatorio per il rispetto dei principi DNSH in accordo alla SCHEDA 12 della Guida Operativa DNSH

–

Programma FESR Lazio 2021- 2027 Sostegno agli investimenti delle Comunità energetiche rinnovabili

**Scheda 13 - Produzione di elettricità da energia eolica – FASE EX-ANTE**

*Verifiche e controlli da condurre per garantire il principio DNSH*

**N.B.: LA SEGUENTE SCHEDA (SCHEDA 13) VA COMPILATA SOLO PER IMPIANTI OFFSHORE E IMPIANTI ONSHORE DI POTENZA SUPERIORE A 500 kW**

Fase di verifica	n.	Elemento di controllo	Esito <sup>7</sup> Sì/ No/ Non applicabile	Commento (obbligatorio in caso di risposta No e N/A)
Ex ante	1	Sono state rispettate le norme CEI in materia di eolico oppure applicate le migliori pratiche disponibili per gli aerogeneratori installati e l'efficientamento della produzione e distribuzione di elettricità da energia eolica?	Sì*	
	2	È stata condotta un'analisi dei rischi climatici fisici, in funzione dei luoghi di ubicazione secondo i criteri definiti all'appendice I della Guida Operativa <sup>8</sup> ?		
	3	Il progetto da sottoporre a una verifica di assoggettabilità a VIA e/o a VIA contiene una valutazione dell'impatto acustico sottomarino che assicuri che il progetto non implicherà il superamento di livelli acustici tale da avere effetti negativi sulle popolazioni degli animali marini <sup>9</sup> ?	N/A	L'impianto eolico è onshore
	4	È stato predisposto un piano di gestione dei rifiuti relativi agli impianti eolici e delle apparecchiature		

<sup>7</sup> Nel caso di risposta affermativa scrivere “Sì”. Nel caso in cui la verifica non sia pertinente all'intervento proposto scrivere “Non applicabile” e motivarne le ragioni nella colonna “Commenti”. Se la verifica è applicabile all'intervento ma, in fase ex ante, non è ancora stata effettuata, scrivere “No”, specificando le tempistiche entro cui sarà compiuta nella colonna “Commenti”. Per ulteriori chiarimenti sulla compilazione delle check list DNSH si rinvia alla relativa FAQ pubblicata al seguente link [italiadomani.gov.it](http://italiadomani.gov.it).

<sup>8</sup> Guida operativa per il rispetto del principio di non arrecare danno significativo all'ambiente (Guida Operativa DNSH) scaricabile sul sito [gse.it](http://gse.it) e su [italiadomani.gov.it](http://italiadomani.gov.it).

<sup>9</sup> Per quanto riguarda gli impianti non offshore, l'impatto sulla risorsa idrica risulta nullo o non rilevante



Programma FESR Lazio 2021- 2027 Sostegno agli investimenti delle Comunità energetiche rinnovabili

Fase di verifica	n.	Elemento di controllo	Esito <sup>7</sup> Sì/ No/ Non applicabile	Commento (obbligatorio in caso di risposta No e N/A)
		necessarie alla produzione di elettricità che permetta di garantire il maggior livello possibile di riciclo, riutilizzo e/o adeguata gestione dei componenti?		
	5	È stato sviluppato un modello acustico previsionale?		
	6	Per le strutture situate in aree sensibili sotto il profilo della biodiversità o in prossimità di esse, fermo restando le aree di divieto previste nella relativa scheda tecnica, è stata verificata preliminarmente, mediante censimento floro-faunistico, l'assenza di habitat di specie (flora e fauna) in pericolo elencate nella lista rossa europea o nella lista rossa dell'IUCN? E per le aree naturali protette (quali ad esempio parchi nazionali, parchi interregionali, parchi regionali, aree marine protette etc...), è stato rilasciato il nulla osta degli enti competenti?	N/A	La struttura non è situata in aree sensibili sotto il profilo della biodiversità. L'intervento non ricade in aree naturali protette
	7	Laddove sia ipotizzabile un'incidenza diretta o indiretta sui siti della Rete Natura 2000 l'intervento è stato sottoposto a Valutazione di Incidenza (DPR 357/97)?	N/A	L'intervento non è situato in siti della Rete Natura 2000

– \*Requisito obbligatorio per il rispetto dei principi DNSH in accordo alla SCHEDA I3 della Guida Operativa DNSH

–

–

Programma FESR Lazio 2021- 2027 Sostegno agli investimenti delle Comunità energetiche rinnovabili

**Scheda 33 - Produzione di energia a partire dall'energia idroelettrica – FASE EX-ANTE**

*Verifiche e controlli da condurre per garantire il principio DNSH*

Fase di verifica	n.	Elemento di controllo	Esito <sup>10</sup> Sì/ No/ Non applicabile	Commento (obbligatorio in caso di risposta No e N/A)
<b>Ex ante</b>	<i>I punti 1, 2 e 3 sono alternativi</i>			
	1	È disponibile la documentazione che attesti le caratteristiche dell'impianto di produzione di energia elettrica dalla quale emerga la caratteristica di impianto ad acqua fluente e l'assenza di un serbatoio artificiale?		
	2	È disponibile la documentazione relativa alla densità di potenza dell'impianto che attesti il superamento della soglia fissata a 5 W/m <sup>2</sup> ?		
	3	È stata condotta una valutazione preliminare delle emissioni di gas serra previste nel ciclo di vita dell'impianto, calcolata conformemente la raccomandazione 2013/179/UE o, in alternativa, la norma ISO 14067:2018, la norma ISO 14064-1:2018 o lo strumento G-res dalla quale emerge il rispetto della soglia massima di 100 gCO <sub>2</sub> e/kWh?		
	4	È stata condotta un'analisi dei rischi climatici fisici, in funzione dei luoghi di ubicazione secondo i criteri		

<sup>10</sup> Nel caso di risposta affermativa scrivere "Sì". Nel caso in cui la verifica non sia pertinente all'intervento proposto scrivere "Non applicabile" e motivarne le ragioni nella colonna "Commenti". Se la verifica è applicabile all'intervento ma, in fase ex ante, non è ancora stata effettuata, scrivere "No", specificando le tempistiche entro cui sarà compiuta nella colonna "Commenti". Per ulteriori chiarimenti sulla compilazione delle check list DNSH si rinvia alla relativa FAQ pubblicata al seguente link [italiadomani.gov.it](http://italiadomani.gov.it).

Programma FESR Lazio 2021- 2027 Sostegno agli investimenti delle Comunità energetiche rinnovabili

Fase di verifica	n.	Elemento di controllo	Esito <sup>10</sup> Sì/ No/ Non applicabile	Commento (obbligatorio in caso di risposta No e N/A)
		definiti all'appendice 1 della Guida Operativa <sup>11</sup> ?		
	<i>Nel caso di opere che superano la soglia dei 10 milioni di euro, rispondere al posto del punto 4 al punto 4.1</i>			
	4.1	È stata effettuata una valutazione di vulnerabilità e del rischio per il clima in base agli Orientamenti sulla verifica climatica delle infrastrutture 2021-2027?	N/A	Impianti sotto la soglia dei 10 milioni di euro
	5	È verificato che il progetto contenga una valutazione dell'impatto sulla risorsa idrica che tenga in considerazione tutte le disposizioni citate in riferimento alle centrali idroelettriche esistenti o di nuova costruzione (si vedano i dettagli della Scheda Aggiuntiva)? La valutazione può essere integrata ai procedimenti di VIA o di verifica di assoggettabilità a VIA.		
	6	Il progetto è stato sottoposto a una verifica di assoggettabilità a VIA e/o a VIA conformemente alla direttiva 2011/92/UE	N/A	L'impianto non rientra tra le tipologie sottoposte a verifica di assoggettabilità a VIA e/o a VIA
7	Per i siti/le operazioni situati in aree sensibili sotto il profilo della biodiversità o in prossimità di esse (compresi la rete Natura 2000 di aree protette, i siti del patrimonio mondiale dell'UNESCO e le principali aree di biodiversità, nonché altre aree protette) è stata condotta, ove applicabile, un'opportuna valutazione?	N/A	L'intervento non ricade in aree sensibili sotto il profilo della biodiversità, né in siti della rete natura 2000, né in aree protette.	

<sup>11</sup> Guida operativa per il rispetto del principio di non arrecare danno significativo all'ambiente (Guida Operativa DNSH) scaricabile sul sito [gse.it](http://gse.it) e su [italiadomani.gov.it](http://italiadomani.gov.it).

## **Modello 7 – Fac-simile Rispetto del principio del “Do No Significant Harm” (DNSH) di cui alla Circolare MEF-RGS n. 33/2022 - FASE EX-POST**

*(da redigere su carta intestata del Beneficiario e inserire in GeCoWEB)*

Spettabile

Direzione Ambiente, Cambiamenti Climatici, Transizione Energetica e Sostenibilità, Parchi – Regione Lazio  
Via di Campo Romano, 65 - 00173 Roma (RM),

[programmisvilupposostenibile@pec.regione.lazio.it](mailto:programmisvilupposostenibile@pec.regione.lazio.it)

### **Oggetto: Check List relative al rispetto del principio del “Do No Significant Harm” (DNSH)**

Il sottoscritto «Legale\_sottoscritto», codice fiscale «Legale\_CF», nato/a a «Legale\_ComuneNascita» il «Legale\_DataNascita» residente in Italia, Via «Legale\_INDIRIZZO», n° «Legale\_CIVICO» Comune «Legale\_COMUNERESIDENZA», CAP «Legale\_CAP», Provincia «Legale\_PROVRESIDENZA»

nella sua qualità di legale rappresentante della CER denominata «RAGIONESOCIALE» proponente l'operazione denominata: \_\_\_\_\_

### **VISTO**

l'articolo 9, comma 4 del Regolamento (UE) 2021/1060, che stabilisce il principio di “Non arrecare un danno significativo” (DNSH) come definito all'articolo 17 del Regolamento (UE) n. 2020/852 del Parlamento europeo e del Consiglio, e precisato negli orientamenti tecnici della Commissione europea di cui alla Comunicazione 2021/C 58/01 sull'applicazione del medesimo principio e nella nota EGESIF 21-0025-0;

### **CONDIDERATO**

che tale principio è richiamato nell'articolo 2 dell'Avviso *Coerenza dell'Avviso con gli indirizzi normativi e di programmazione generali*

che Applicazione del principio del DNSH nelle diverse fasi del ciclo di vita dell'operazione prevede la valutazione ex post di conformità al principio di non arrecare danno significativo a chiusura dell'operazione.

### **ALLO SCOPO**

si allegano alla presente, come parte integrante le **Check List** relative al rispetto del principio del “Do No Significant Harm” (DNSH) di cui alla Circolare MEF-RGS n. 33/2022 - FASE EX-POST in funzione della tipologia di fonte rinnovabile utilizzata per la produzione di energia elettrica e le lavorazioni edili correlate.

Il Legale Rappresentante

DATATO E SOTTOSCRITTO CON FIRMA  
DIGITALE

## Check List relative al rispetto del principio del “Do No Significant Harm” (DNSH) di cui alla Circolare MEF-RGS n. 33/2022 - FASE EX-POST

### Scheda 5 - Interventi edili e cantieristica generica non connessi con la costruzione/rinnovamento di edifici - FASE EX-POST

Verifiche e controlli da condurre per garantire il principio DNSH

N.B.: LA SEGUENTE SCHEDA (SCHEDA 5) VA COMPILATA **SOLO** PER GLI INTERVENTI CHE PREVEDONO **CANTIERI TEMPORANEI O MOBILI DI DIMENSIONE SUPERIORE AI 5.000 mq** E L'APERTURA DI UN **CAMPO BASE**<sup>12</sup>

Fase di verifica	n.	Elemento di controllo	Esito <sup>13</sup> Sì/ No/ Non applicabile	Commento (obbligatorio in caso di risposta No e N/A)
Ex post	1	Sono state adottate le eventuali misure di mitigazione del rischio di adattamento?		
	2	È disponibile la relazione geologica e idrogeologica relativa alla pericolosità dell'area attestata l'assenza di condizioni di rischio idrogeologico?		
	3	Se applicabile, è disponibile il Piano di gestione AMD – Acque Meteoriche di Dilavamento?		
	4	Se applicabile, sono state ottenute le autorizzazioni allo scarico delle acque reflue?		
	5	È disponibile il bilancio idrico delle attività di cantiere?		

<sup>12</sup> Per campo base si intende un'area di cantiere in cui sono ospitate strutture con funzioni direttive, tecniche, operative, logistiche (magazzini), di gestione del personale, nonché destinate al riposo e ristorazione.

<sup>13</sup> Nel caso di risposta affermativa scrivere “Sì”. Nel caso in cui la verifica non sia pertinente all'intervento proposto scrivere “Non applicabile” e motivarne le ragioni nella colonna “Commenti”. Se la verifica è applicabile all'intervento ma, in fase ex ante, non è ancora stata effettuata, scrivere “No”, specificando le tempistiche entro cui sarà compiuta nella colonna “Commenti”. Per ulteriori chiarimenti sulla compilazione delle check list DNSH si rinvia alla relativa FAQ pubblicata al seguente link [italiadomani.gov.it](http://italiadomani.gov.it).

Programma FESR Lazio 2021- 2027 *Sostegno agli investimenti delle Comunità energetiche rinnovabili*

Fase di verifica	n.	Elemento di controllo	Esito <sup>13</sup> Sì/ No/ Non applicabile	Commento (obbligatorio in caso di risposta No e N/A)
	6	È disponibile la relazione finale con l'indicazione dei rifiuti prodotti, da cui emerga la destinazione ad una operazione "R" del 70% in peso dei rifiuti da demolizione e costruzione non pericolosi (escluso il materiale allo stato naturale definito alla voce 17 05 04 dell'elenco europeo dei rifiuti istituito dalla decisione 2000/532/CE)?		
	7	Sono disponibili le schede tecniche dei materiali utilizzati ?		
	8	Se realizzata, è disponibile la caratterizzazione del sito?		
	9	Se presentata, è disponibile la deroga al rumore?		
	10	Se pertinente, sono state adottate le azioni mitigative previste dalla VInCA – Valutazione di Incidenza?		

Programma FESR Lazio 2021- 2027 Sostegno agli investimenti delle Comunità energetiche rinnovabili

**Scheda 12 - Produzione elettricità da pannelli solari – FASE EX-POST**

*Verifiche e controlli da condurre per garantire il principio DNSH*

Fase di verifica	n.	Elemento di controllo	Esito <sup>14</sup> Sì/ No/ Non applicabile	Commento (obbligatorio in caso di risposta No e N/A)
Ex-post	1	Per gli impianti fino a 20kW è stata verificata la dichiarazione di conformità ai sensi del D.M. 37/2008?	Sì <sup>15</sup>	
	2	Per gli impianti oltre i 20 kW è stata acquisita la documentazione prevista dalla Lettera Circolare M.I. Prot. n. P515/4101 sotto 72/E.6 del 24 aprile 2008 e successive modifiche ed integrazioni relativa all'Aggiornamento della modulistica di prevenzione incendi da allegare alla domanda di sopralluogo ai fini del rilascio del CPI- Certificato Prevenzione Incendi?	N/A	La potenza dell'impianto è <=20 kW e/o l'impianto non è realizzato su un edificio
	3	Sono state effettuate le eventuali soluzioni di adattamento climatico individuate?	N/A	Impianti incentivabili <1 MW
	4	Se pertinente, le azioni mitigative previste dalla VIA- Valutazione di Impatto Ambientale -sono state adottate?	N/A	L'intervento non è sottoposto a Valutazione di Impatto Ambientale

<sup>14</sup> Nel caso di risposta affermativa scrivere "Sì". Nel caso in cui la verifica non sia pertinente all'intervento proposto scrivere "Non applicabile" e motivarne le ragioni nella colonna "Commenti". Se la verifica è applicabile all'intervento ma, in fase ex ante, non è ancora stata effettuata, scrivere "No", specificando le tempistiche entro cui sarà compiuta nella colonna "Commenti". Per ulteriori chiarimenti sulla compilazione delle check list DNSH si rinvia alla relativa FAQ pubblicata al seguente link [italiadomani.gov.it](http://italiadomani.gov.it).

<sup>15</sup> Requisito obbligatorio per impianto di potenza fino a 20 kW

Programma FESR Lazio 2021- 2027 Sostegno agli investimenti delle Comunità energetiche rinnovabili

**Scheda 13 - Produzione di elettricità da energia eolica – FASE EX-POST**

Verifiche e controlli da condurre per garantire il principio DNSH

**N.B.: LA SEGUENTE SCHEDA (SCHEDA 13) VA COMPILATA SOLO PER IMPIANTI OFFSHORE E IMPIANTI ONSHORE DI POTENZA SUPERIORE A 500 kW**

Fase di verifica	n.	Elemento di controllo	Esito <sup>16</sup> Sì/ No/ Non applicabile	Commento (obbligatorio in caso di risposta No e N/A)	
Ex ante	1	Sono state attuate delle soluzioni di adattamento climatico eventualmente individuate?			
	2	Gli aerogeneratori installati in impianto sono conformi alla normativa CEI 61400?	Sì*		
	3	È stato condotto il monitoraggio acustico prescritto?			
	4	Tutte le licenze ambientali, incluse la presentazione della VIA sono regolari e monitorate?			
	5	È stato condotto il monitoraggio ambientale prescritto dagli Enti?			
	Solo per gli impianti offshore, verificare il punto seguente				
	6	Durante il procedimento di VIA è stato verificato il rispetto dei criteri di non interferenza negativa sul buono stato ecologico dell'ambiente marino nel rispetto dei target fissati dal più recente aggiornamento della legislazione nazionale?	N/A	L'impianto è onshore	

— \*

<sup>16</sup> Nel caso di risposta affermativa scrivere "Sì". Nel caso in cui la verifica non sia pertinente all'intervento proposto scrivere "Non applicabile" e motivarne le ragioni nella colonna "Commenti". Se la verifica è applicabile all'intervento ma, in fase ex ante, non è ancora stata effettuata, scrivere "No", specificando le tempistiche entro cui sarà compiuta nella colonna "Commenti". Per ulteriori chiarimenti sulla compilazione delle check list DNSH si rinvia alla relativa FAQ pubblicata al seguente link [italiadomani.gov.it](http://italiadomani.gov.it).



Programma FESR Lazio 2021- 2027 Sostegno agli investimenti delle Comunità energetiche rinnovabili

**Scheda 33 - Produzione di energia a partire dall'energia idroelettrica – FASE EX-POST**

*Verifiche e controlli da condurre per garantire il principio DNSH*

Fase di verifica	n.	Elemento di controllo	Esito <sup>17</sup> Sì/ No/ Non applicabile	Commento (obbligatorio in caso di risposta No e N/A)
Ex post	<i>Il punto 1 è applicabile esclusivamente nel caso in cui fossero stati verificati, in fase di progetto (ex-ante), alternativamente i criteri di cui ai punti 1 e 2 della scheda ex-ante</i>			
	1	Sono verificati i requisiti valutati ex-ante ai punti 1 e 2?		
	<i>I punti 2 e 3 sono applicabili esclusivamente nel caso in cui fosse stato verificato, in fase di progetto (ex-ante), il criterio di cui al punto 4 della scheda ex-ante</i>			
	2	È stata condotta una valutazione delle emissioni di gas serra nel ciclo di vita dell'impianto, calcolata conformemente la raccomandazione 2013/179/UE o, in alternativa, la norma ISO 14067:2018, la norma ISO 14064-1:2018 o lo strumento G-res dalla quale emerge il rispetto della soglia massima di 100 gCO <sub>2</sub> e/kWh?		
	3	La valutazione di cui al punto 2 è stata verificata da terza parte indipendente?		
	4	Sono state attuate delle soluzioni di adattamento climatico eventualmente individuate?		
5	Sono state attuate tutte le necessarie azioni mitigative dei potenziali impatti negativi emersi dalle valutazioni svolte ex-ante (punto 6), anche con riferimento alle misure volte a proteggere o migliorare gli habitat a			

<sup>17</sup> Nel caso di risposta affermativa scrivere "Sì". Nel caso in cui la verifica non sia pertinente all'intervento proposto scrivere "Non applicabile" e motivarne le ragioni nella colonna "Commenti". Se la verifica è applicabile all'intervento ma, in fase ex ante, non è ancora stata effettuata, scrivere "No", specificando le tempistiche entro cui sarà compiuta nella colonna "Commenti". Per ulteriori chiarimenti sulla compilazione delle check list DNSH si rinvia alla relativa FAQ pubblicata al seguente link [italiadomani.gov.it](http://italiadomani.gov.it).

Programma FESR Lazio 2021- 2027 *Sostegno agli investimenti delle Comunità energetiche rinnovabili*

Fase di verifica	n.	Elemento di controllo	Esito <sup>17</sup> Sì/ No/ Non applicabile	Commento (obbligatorio in caso di risposta No e N/A)
		garantire un flusso ecologico e a garantire la risalita e la discesa a valle dei pesci?		
	6	Sono state attuate tutte le necessarie azioni mitigative dei potenziali impatti negativi emersi dalla VIA o verifica di assoggettabilità a VIA condotte in fase ex-ante?		
	7	Sono attuate tutte le necessarie misure di mitigazione e di compensazione per la protezione dell'ambiente.		

## **Modello 8 – Fac-simile dichiarazione della CER sulla ammissibilità della imposta sul valore aggiunto (IVA)** *(da presentare in sede di richiesta di erogazione)*

*(da redigere su carta intestata del Beneficiario e inserire in GeCoWEB)*

Spettabile  
Direzione Ambiente, Cambiamenti Climatici, Transizione  
Energetica e Sostenibilità, Parchi – Regione Lazio  
Via di Campo Romano, 65 - 00173 Roma (RM),  
[programmismvilupposostenibile@pec.regione.lazio.it](mailto:programmismvilupposostenibile@pec.regione.lazio.it)

**Oggetto:** Dichiarazione del Soggetto Promotore sulla ammissibilità della imposta sul valore aggiunto (IVA)

Il sottoscritto «Legale\_sottoscritto», codice fiscale «Legale\_CF», nato/a a «Legale\_ComuneNascita» il «Legale\_DataNascita» residente in Italia, Via «Legale\_INDIRIZZO», n° «Legale\_CIVICO» Comune «Legale\_COMUNERESIDENZA», CAP «Legale\_CAP», Provincia «Legale\_PROVRESIDENZA»

nella sua qualità di legale rappresentante della CER denominata «RAGIONESOCIALE» proponente l'operazione denominata: \_\_\_\_\_

### **CHIEDE**

Che l'imposta sul valore aggiunto (IVA) sulle spese rendicontate sia considerata un costo ammissibile, in quanto

### **DICHIARA**

ai sensi degli articoli 46 e 47 del D.P.R. 445 del 28/12/2000, consapevole delle sanzioni penali, nel caso di dichiarazioni non veritiere e falsità negli atti, richiamate dall'articolo 76, consapevole altresì che, nel caso di dichiarazioni non veritiere e falsità negli atti, il dichiarante sopra indicato decadrà dai benefici per i quali la stessa dichiarazione è rilasciata,

*(cancellare la dizione non pertinente e nel caso di indetraibilità parziale indicare la % di indetraibilità)*

- è interamente non detraibile (100%) per effetto della disciplina fiscale applicabile al Soggetto Beneficiario e precisamente \_\_\_\_\_ *(specificare)*
- ovvero
- è parzialmente non detraibile, nella misura del \_\_\_\_\_ % per effetto della disciplina fiscale applicabile al Soggetto Beneficiario e precisamente;

*(cancellare le dizioni non pertinenti e completare)*

- in quanto è applicabile ed è applicato il regime contabile e fiscale forfetario di cui ai commi da 54 a 89 dell'art. I della Legge n. 190 del 23 dicembre 2014 (Legge di Stabilità per l'anno 2015) e ss. mm. e ii.
- in quanto viene svolta attività esente da IVA ex art. 10 del DPR 633/72.
- altro *(specificare)*

### **E SI IMPEGNA A**

comunicare tempestivamente eventuali variazioni che dovessero intervenire a modificare la presente dichiarazione.

Il Legale Rappresentante  
DATATO E SOTTOSCRITTO CON FIRMA  
DIGITALE

## Modello 9 – Fac-simile dichiarazione relativa ai potenziali conflitti di interesse

### Istruzioni specifiche

Il modello prevede le dichiarazioni da rendersi ai sensi del D.P.R. 445 del 28/12/2000 da parte del Legale Rappresentante della CER, circa l'esistenza di rapporti di parentela, affinità o coniugio che generano potenziali conflitti di interessi.

**Attenzione!** Qualora tale documento non sia allegato la CER, sottoscrivendo la richiesta di erogazione (R), dichiara ai sensi degli articoli 46 e 47 del DPR n. 445 del 28/12/2000 di non avere rapporti di parentela o affinità entro il secondo grado o coniugali con Dirigenti o Funzionari della Direzione Regionale Ambiente, Cambiamenti Climatici, Transizione Energetica e Sostenibilità, Parchi – Regione Lazio e di Lazio Innova, con le conseguenze previste dalla legge in caso di dichiarazioni mendaci (decadenza dall'agevolazione e conseguenze penali).

*(da redigere su carta intestata del Beneficiario e inserire in GeCoWEB)*

Spettabile  
 Direzione Ambiente, Cambiamenti Climatici, Transizione  
 Energetica e Sostenibilità, Parchi – Regione Lazio  
 Via di Campo Romano, 65 - 00173 Roma (RM),

[programmismvilupposostenibile@pec.regione.lazio.it](mailto:programmismvilupposostenibile@pec.regione.lazio.it)

### Oggetto: Dichiarazione sui potenziali conflitti di interessi

Il sottoscritto «Legale\_sottoscritto», codice fiscale «Legale\_CF», nato/a a «Legale\_ComuneNascita» il «Legale\_DataNascita» residente in Italia, Via «Legale\_INDIRIZZO», n° «Legale\_CIVICO» Comune «Legale\_COMUNERESIDENZA», CAP «Legale\_CAP», Provincia «Legale\_PROVRESIDENZA»

nella sua qualità di legale rappresentante della CER denominata «RAGIONESOCIALE» proponente l'operazione denominata: \_\_\_\_\_

### VISTI

- la legge 6 novembre 2012, n. 190 “Disposizioni per la prevenzione e la repressione della corruzione e dell'illegalità nella pubblica amministrazione” e ss.mm.ii., in particolare, l'art. 1, comma 9;
- il decreto del Presidente della Repubblica 28 dicembre 2000, n. 445 “Testo unico delle disposizioni legislative e regolamentari in materia di documentazione amministrativa” e ss.mm.ii.;
- la deliberazione della Giunta Regionale del 29 marzo 2022 n. 143 “Adozione del Piano Triennale di Prevenzione della Corruzione per gli anni 2022-2024”;

### DICHIARA

ai sensi degli artt. 46 e 47 del D.P.R. 445 del 28/12/2000, consapevole delle sanzioni penali, nel caso di dichiarazioni non veritiere e falsità negli atti, richiamate dall'art. 76, consapevole altresì che, nel caso di dichiarazioni non veritiere e falsità negli atti, il dichiarante sopra indicato decadrà dai benefici per i quali la stessa dichiarazione è rilasciata

che alla data della sottoscrizione del presente documento **NON SUSSISTONO**

ovvero

SUSSISTONO i rapporti di parentela o affinità entro il secondo grado o coniugali di seguito indicati con Dirigenti o Funzionari della Direzione Ambiente, Cambiamenti Climatici, Transizione Energetica e Sostenibilità, Parchi e di Lazio Innova S.p.A.

Nome	Cognome	Rapporto di parentela

Programma FESR Lazio 2014 - 2020 Sostegno agli investimenti delle Comunità energetiche rinnovabili

--	--	--

*Inserire ulteriori righe se necessario*

Il Legale Rappresentante  
DATATO E SOTTOSCRITTO CON FIRMA  
DIGITALE

## Modello I0 – Fac-simile dichiarazione relativa ad altri finanziamenti pubblici

### Istruzioni specifiche

Il documento deve essere prodotto in sede di Domanda qualora siano stati ottenuti o anche solo richiesti altri finanziamenti pubblici, che siano o meno Aiuti di Stato e anche nel caso in cui tali finanziamenti pubblici riguardino solo una parte delle Spese da rendicontare. Tale informazione è rilevante per il rispetto dei limiti di cumulo sugli Aiuti di Stato di cui all'art. 16 dell'Avviso e comunque per eventuali altre incompatibilità tra diversi finanziamenti pubblici, e quindi va resa ai sensi degli articoli 46 e 47 del DPR n. 445 del 28/12/2000 e viene verificata dalla Struttura Regionale competente, consultando, tra l'altro, il Registro Nazionale degli Aiuti.

In sede di rendicontazione la dichiarazione deve essere corredata dall'elenco dei Titoli di Spesa inseriti sulla piattaforma GeCoWEB PLUS, per i quali sono stati ottenuti o anche solo richiesti altri finanziamenti pubblici, indicando per ciascuno di essi la quota di costo oggetto di tali altri finanziamenti pubblici.

**Attenzione!** Qualora tale documento non sia allegato, la CER, sottoscrivendo la domanda e/o la richiesta di erogazione (R), dichiara ai sensi degli articoli 46 e 47 del DPR n. 445 del 28/12/2000 di non avere richiesto o ottenuto altri Aiuti o finanziamenti pubblici sui medesimi Costi Ammissibili, con le conseguenze previste dalla legge in caso di dichiarazioni mendaci (decadenza dall'agevolazione e conseguenze penali).

(da redigere su carta intestata del Beneficiario e inserire in GeCoWEB)

Spettabile  
 Direzione Ambiente, Cambiamenti Climatici, Transizione  
 Energetica e Sostenibilità, Parchi – Regione Lazio  
 Via di Campo Romano, 65 - 00173 Roma (RM),  
[programmismvilupposostenibile@pec.regione.lazio.it](mailto:programmismvilupposostenibile@pec.regione.lazio.it)

### Oggetto: Dichiarazione relativa ad altri finanziamenti pubblici

Il sottoscritto «Legale\_sottoscritto», codice fiscale «Legale\_CF», nato/a a «Legale\_ComuneNascita» il «Legale\_DataNascita» residente in Italia, Via «Legale\_INDIRIZZO», n° «Legale\_CIVICO» Comune «Legale\_COMUNERESIDENZA», CAP «Legale\_CAP», Provincia «Legale\_PROVRESIDENZA»

nella sua qualità di legale rappresentante della CER denominata «RAGIONESOCIALE» proponente l'operazione denominata: \_\_\_\_\_

### DICHIARA

ai sensi degli articoli 46 e 47 del D.P.R. 445 del 28/12/2000, consapevole delle sanzioni penali, nel caso di dichiarazioni non veritiere e falsità negli atti, richiamate dall'articolo 76, consapevole altresì che, nel caso di dichiarazioni non veritiere e falsità negli atti, il dichiarante sopra indicato decadrà dai benefici per i quali la stessa dichiarazione è rilasciata

- che alla data della sottoscrizione del presente Documento la CER HA RICHIESTO E/O OTTENUTO sulle stesse Spese da Rendicontare su cui è richiesto il sostegno previsto dall'Avviso o la sua erogazione, gli Aiuti e le altre misure di sostegno pubblico indicati nella tabella sottostante:

Descrizione della spesa agevolata (1)	Ente concedente	Riferimento normativo	Data del provvedimento	Importo dell'Aiuto o altro sostegno pubblico		
				Richiesto	Concesso	Effettivo

Inserire ulteriori righe se necessario

<b>TOTALE</b>						
---------------	--	--	--	--	--	--

Programma FESR Lazio 2021- 2027 *Sostegno agli investimenti delle Comunità energetiche rinnovabili*

---

NOTA per la compilazione della tabella

- *In caso di Aiuto in forma diversa dal contributo a fondo perduto, (es: garanzie, finanziamenti agevolati, ...) indicare l'Equivalente Sovvenzione Lorda (ESL) comunicata dal soggetto che eroga l'Aiuto.*
- *In caso di Aiuto richiesto e non ancora concesso, indicare comunque l'importo richiesto.*

**E A TAL FINE ALLEGA**

- *All'atto della domanda: documenti attestanti la richiesta da parte della CER di aiuti o altro sostegno*
- *All'atto dell'erogazione: l'elenco dei Titoli di Spesa oggetto di rendicontazione e ivi allegati tramite la piattaforma GeCoWEB PLUS, per i quali sono stati ottenuti o anche solo richiesti altri finanziamenti pubblici, con indicazione per ciascuno di essi della quota di costo oggetto di tali altri finanziamenti pubblici.*

Il Legale Rappresentante

**DATATO E SOTTOSCRITTO CON FIRMA  
DIGITALE**

**Modello I I – Fac-simile schema garanzia fideiussoria per anticipazione 10%**

(Il sottostante modello dovrà essere redatto su carta intestata del **Garante**, debitamente compilato senza apportare modifica o integrazione alcuna al testo ad eccezione degli appositi campi da compilare)

Spettabile

Direzione Ambiente, Cambiamenti Climatici, Transizione  
Energetica e Sostenibilità, Parchi – Regione Lazio  
Via di Campo Romano, 65 - 00173 Roma (RM),[programmivilupposostenibile@pec.regione.lazio.it](mailto:programmivilupposostenibile@pec.regione.lazio.it)**PREMESSO CHE**

- La Regione Lazio – Direzione Ambiente, Cambiamenti Climatici, Transizione Energetica e Sostenibilità, Parchi (nel seguito la “Regione Lazio”) ha promosso l’Avviso per l’apertura dello sportello per l’accesso al sostegno per le spese sostenute per gli impianti a fonti rinnovabili, inclusi i potenziamenti, inseriti all’interno delle Comunità Energetiche Rinnovabili, i cui impianti sono ubicati nel territorio del Lazio, per la candidatura di progetti a valere sull’Azione 2.2.1 *Sostegno alle comunità energetiche del PR FESR 2021-2027 e su risorse del Bilancio regionale pubblicato sul BURL\_\_\_\_\_*
- con la Determinazione n. [ ] del [ ./.../ ] la Regione Lazio ha concesso ad [ ], un sostegno pari ad Euro [ ], CUP [ ] pubblicato sul BURL\_\_\_\_\_
- che la CER denominazione \_\_\_\_\_ ha presentato la proposta progettuale \_\_\_\_\_ ai sensi dell’Avviso pubblico ed è risultata ammessa al sostegno con il punteggio di \_\_\_\_\_ e un importo di \_\_\_\_\_;
- l’Avviso prevede la possibilità di erogazione di un’anticipazione fino ad un massimo del 10% del sostegno concesso per il progetto ammesso alle agevolazioni;
- la CER Beneficiaria è tenuta ad assicurare l’adozione di misure adeguate volte a rispettare il principio di sana gestione finanziaria secondo quanto disciplinato nel Regolamento finanziario (UE, Euratom) 2018/1046, in particolare in materia di prevenzione dei conflitti di interessi, delle frodi, della corruzione e di recupero e restituzione dei fondi che sono stati indebitamente assegnati nonché di garantire l’assenza del c.d. doppio finanziamento ai sensi del paragrafo 9 dell’articolo 63 del RDC;
- a copertura della quota erogata a titolo di anticipazione, è necessario presentare una fideiussione bancaria o polizza fideiussoria assicurativa, la quale deve essere autonoma, irrevocabile, incondizionata ed escutibile a prima richiesta, rilasciata da imprese bancarie o assicurative che:
- ai sensi dell’art. 106 comma 3 del Dlgs 36/23 rispondono ai requisiti di solvibilità previsti dalle leggi che ne disciplinano le rispettive attività o rilasciata da un intermediario finanziario iscritto all’albo di cui all’articolo 106;
- svolgono in via esclusiva o prevalente attività di rilascio di garanzie;
- sono sottoposte a revisione contabile da parte di una società di revisione iscritta nell’albo previsto dall’articolo 161 del decreto legislativo 24 febbraio 1998, n. 58;
- la CER Beneficiaria, prima di procedere alla sottoscrizione della garanzia, è tenuta a verificare che il soggetto garante sia in possesso dell’autorizzazione al rilascio di garanzie mediante accesso ai seguenti siti internet:

<http://www.bancaditalia.it/compiti/vigilanza/intermediari/index.html>

<http://www.bancaditalia.it/compiti/vigilanza/avvisi-pub/garanzie-finanziarie/>



[http://www.bancaditalia.it/compiti/vigilanza/avvisi-pub/soggetti-non-legittimati/Intermediari\\_non\\_abilitati.pdf](http://www.bancaditalia.it/compiti/vigilanza/avvisi-pub/soggetti-non-legittimati/Intermediari_non_abilitati.pdf)

[http://www.ivass.it/ivass/imprese\\_jsp/HomePage.jsp](http://www.ivass.it/ivass/imprese_jsp/HomePage.jsp)

## TUTTO CIÒ PREMESSO

La scrivente \_\_\_\_\_,

con sede legale in \_\_\_\_\_

con succursale in Italia in \_\_\_\_\_

C.F. \_\_\_\_\_ P.IVA \_\_\_\_\_,

in persona dei suoi legali rappresentanti/rappresentanti autorizzati in forza di \_\_\_\_\_ (di seguito, “Banca” o “Garante”), in qualità di Istituto bancario o impresa di assicurazione o altro istituto finanziario iscritto all’albo \_\_\_\_\_

## RILASCIA

la presente fideiussione bancaria o polizza fideiussoria assicurativa, autonoma, irrevocabile, incondizionata ed escutibile a prima richiesta (la “Garanzia”) in favore della Regione Lazio e nell’interesse della CER Beneficiaria secondo i termini e alle condizioni di seguito indicati.

1. La Garanzia deve corrispondere alla quota erogata a titolo di anticipazione concessa con scadenza al 31 dicembre 2026
2. Il Garante, irrevocabilmente, incondizionatamente e con formale rinuncia al beneficio della preventiva escussione di cui all’articolo 1944 del Codice civile, garantisce l’adempimento delle obbligazioni assunte dal Soggetto Attuatore/Beneficiario sino all’ammontare massimo garantito di cui al punto 3 che segue e per il periodo di validità e di efficacia della presente Garanzia di cui al punto 1.
3. Il Garante si impegna irrevocabilmente e senza indugio a pagare l’importo richiesto dal Regione Lazio nei limiti del capitale garantito e, in deroga a quanto disposto dall’art. 1945 del codice civile, nonostante le eccezioni spettanti al debitore principale, a fronte di semplice richiesta scritta della Regione Lazio, fino all’importo della quota a titolo di anticipazione erogata dalla Regione Lazio, ovvero fino all’ammontare massimo complessivo di Euro \_\_\_\_\_,00 ( \_\_\_\_\_ /00). L’ammontare del rimborso sarà
  - a) automaticamente maggiorato degli interessi decorrenti nel periodo compreso tra la data dell’erogazione dell’anticipazione e quella del rimborso, calcolati in ragione del TUR vigente alla data dell’erogazione.
4. In particolare, il Garante è tenuto a provvedere in modo immediato al pagamento in favore della Regione Lazio, a mezzo bonifico bancario, della somma indicata in Euro nella richiesta di cui al precedente punto 3 e, comunque, entro e non oltre il termine di 15 (quindici) giorni di calendario dalla data di ricezione della richiesta medesima e con valuta per la CER Beneficiaria lo stesso giorno dell’ordine di bonifico. Il bonifico dovrà essere effettuato utilizzando le coordinate bancarie che saranno indicate a cura della Direzione Ambiente, Cambiamenti Climatici, Transizione Energetica e Sostenibilità, Parchi con successiva comunicazione.
5. La presente Garanzia potrà essere escussa dalla Regione Lazio anche solo parzialmente, rimanendo in ogni caso valida ed efficace per il residuo importo.
6. La presente Garanzia è autonoma, e, di conseguenza, la stessa sarà valida – e il Garante sarà tenuto a pagare alla Regione Lazio tutte le somme da quest’ultima richieste, nei limiti dell’ammontare massimo

Programma FESR Lazio 2021- 2027 *Sostegno agli investimenti delle Comunità energetiche rinnovabili*

garantito di cui al punto 3 – indipendentemente dalla validità dell’obbligazione principale, in deroga all’articolo 1939 del Codice civile. Nessuna circostanza o condizione, conosciuta o meno dal Garante, potrà limitare o estinguere in alcun modo le obbligazioni derivanti dalla presente Garanzia.

7. Il Garante, con la presente Garanzia, espressamente ed irrevocabilmente, rinuncia ad esercitare i diritti ad essa eventualmente spettanti ai sensi degli articoli 1945, 1947 e 1955 del Codice civile.
8. Il Garante espressamente rinuncia ad ogni difesa, eccezione, diritto di compensazione, ricorso od istanza nei confronti della Regione Lazio, in relazione alle obbligazioni assunte con la presente Garanzia, qualsiasi sia la fonte originaria di tali difese, eccezioni, diritti di compensazione, ricorsi od istanze.
9. Ogni comunicazione relativa alla presente Garanzia dovrà essere effettuata, mediante PEC e si intenderà ricevuta nel momento in cui giungerà all’indirizzo del destinatario (*per la Regione Lazio – Direzione Ambiente, Cambiamenti Climatici, Transizione Energetica e Sostenibilità, Parchi programmisvilupposostenibile@regione.lazio.legalmail.it*) che per il Garante è di seguito indicato:  
*[DA COMPLETARE A CURA DELLA BANCA/IMPRESA DI ASSICURAZIONE/ALTRO ISTITUTO FINANZIARIO ABILITATO INDICANDO: SEDE LEGALE, SEDE AMMINISTRATIVA (SE DIVERSA), INDIRIZZO COMPLETO E PERSONA DI CONTATTO E RIFERIMENTO SULLA PRESENTE GARANZIA].*
10. La presente Garanzia è retta dal diritto italiano e il Foro di Roma sarà competente – in via esclusiva - per ogni e qualsiasi controversia ad essa relativa.

Il Garante

.....

FIRMA DIGITALE

Il Garante dichiara di avere preso conoscenza di tutte le sopra estese clausole e di approvare specificamente con riferimento agli articoli 1341 e 1342 del Codice civile le seguenti clausole: 1 (durata ed escussione), 2 (rinuncia alla preventiva escussione), 3 (rinuncia ad eccezioni), 4 (termini di pagamento), 6 (rinuncia ad eccezioni), 7 (rinuncia ad eccezioni), 8 (rinuncia ad eccezioni), 10 (Foro competente).

Il Garante

.....

## Modello I2 – Fac-simile richiesta di Accesso agli Atti

(da redigere su carta intestata del Beneficiario e inserire in GeCoWEB)

Spettabile  
Direzione Ambiente, Cambiamenti Climatici, Transizione  
Energetica e Sostenibilità, Parchi – Regione Lazio  
Via di Campo Romano, 65 - 00173 Roma (RM),  
[programmisvilupposostenibile@pec.regione.lazio.it](mailto:programmisvilupposostenibile@pec.regione.lazio.it)

### Oggetto: Richiesta di accesso agli atti

Il sottoscritto «Legale\_sottoscritto», codice fiscale «Legale\_CF», nato/a a «Legale\_ComuneNascita» il «Legale\_DataNascita» residente in Italia, Via «Legale\_INDIRIZZO», n° «Legale\_CIVICO» Comune «Legale\_COMUNERESIDENZA», CAP «Legale\_CAP», Provincia «Legale\_PROVRESIDENZA»

nella sua qualità di legale rappresentante della CER denominata «RAGIONESOCIALE» proponente l'operazione denominata: \_\_\_\_\_

### CHIEDE

ai sensi dell'art. 22 e seguenti della L. 241/90 e successive modifiche e integrazioni di potere esercitare il proprio diritto d'accesso ai documenti amministrativi mediante:

- consultazione (accesso informale)
- rilascio di copia:
  - semplice
  - conforme all'originale

del seguente documento amministrativo:

\_\_\_\_\_  
\_\_\_\_\_  
\_\_\_\_\_  
\_\_\_\_\_

(indicare dettagliatamente l'atto o i documenti richiesti o fornire ogni riferimento utile per la sua individuazione)

per la seguente motivazione:

\_\_\_\_\_  
\_\_\_\_\_  
\_\_\_\_\_  
\_\_\_\_\_

### CHIEDE

di ricevere i documenti:

- a mezzo posta elettronica certificata al seguente indirizzo:

\_\_\_\_\_

Programma FESR Lazio 2021- 2027 *Sostegno agli investimenti delle Comunità energetiche rinnovabili*

---

a mezzo posta al seguente indirizzo:

---

ritirandoli personalmente presso l'Ufficio competente;

Struttura che detiene i documenti:

*Direzione Ambiente, Cambiamenti Climatici, Transizione Energetica e Sostenibilità, Parchi – Regione Lazio*

Via di Campo Romano, 65

00173 Roma (RM)

## DICHIARA

ai sensi degli artt. 46 e 47 del D.P.R. 445 del 28/12/2000, consapevole delle sanzioni penali, nel caso di dichiarazioni non veritiere e falsità negli atti, richiamate dall'art. 76, consapevole altresì che, nel caso di dichiarazioni non veritiere e falsità negli atti, il dichiarante sopra indicato decadrà dai benefici per i quali la stessa dichiarazione è rilasciata

- di essere informato che dovrà effettuare il versamento relativo al costo di riproduzione fotostatica, nonché dei diritti di ricerca e di visura, secondo quanto disposto dall'Allegato V del Regolamento Regionale 6 settembre 2002, n. I e ss.mm.ii.;
- di conoscere le sanzioni amministrative e penali previste dagli articoli 75 e 76 del DPR n. 445/2000 per l'ipotesi di dichiarazioni mendaci;
- di aver preso visione dell'informativa per il trattamento dei dati personali forniti con la presente richiesta.

Il Legale Rappresentante

DATATO E SOTTOSCRITTO CON FIRMA  
DIGITALE

**MODELLI EDITABILI DA COMPILARSI A CURA DELLE SINGOLE  
IMPRESE MEMBRI DELLA CER**

## Modello I3 – Dichiarazione sulla dimensione di impresa - istruzioni

**Attenzione!** Ai fini del presente Avviso, in conformità a quanto disposto al punto I.2.2.3 Soci/membri della CER comma. c) delle Regole operative di cui al Decreto CACER -TIAD 414/2023, **NON** possono essere membri o soci di una CER: le amministrazioni centrali, le grandi imprese, come definite dall'articolo 2 del D.Lgs. 102/2014, e le imprese private con codice ATECO prevalente 35.11.00 e 35.14.00. Pertanto, è necessario che le imprese facenti parte della configurazione CER dimostrino la loro qualifica di PMI con la compilazione dei modelli pertinenti di seguito riportati.

Per ciascuna impresa appartenente alla configurazione CER, deve essere verificato il requisito di essere una PMI in conformità a quanto stabilito dal Decreto del Ministero Attività Produttive del 18 aprile 2005 di recepimento della raccomandazione comunitaria 2003/361/CE del 6 maggio 2003 e dall'Allegato I del Regolamento UE 651/2014 del 17 giugno 2014

Allo scopo si precisa che le imprese sono considerate autonome, associate o collegate secondo quanto riportato all'articolo 3 commi 2 e 3 del DM 18/04/2005:

- Sono considerate autonome le imprese che non sono associate ne collegate ad altre imprese;
- Sono considerate associate le imprese, non identificabili come imprese collegate, tra le quali esiste la seguente relazione: un'impresa detiene, da sola oppure insieme ad una o più imprese collegate, il 25% o più del capitale o dei diritti di voto di un'altra impresa.
- Sono considerate collegate le imprese, fra le quali esiste una delle seguenti relazioni:
  - a) l'impresa in cui un'altra impresa dispone della maggioranza dei voti esercitabili nell'assemblea ordinaria;
  - b) l'impresa in cui un'altra impresa dispone di voti sufficienti per esercitare un'influenza dominante nell'assemblea ordinaria;
  - c) l'impresa su cui un'altra impresa ha il diritto, in virtù di un contratto o di una clausola statutaria, di esercitare un'influenza dominante, quando la legge applicabile consenta tali contratti o clausole;
  - d) le imprese in cui un'altra, in base ad accordi con altri soci, controlla da sola la maggioranza dei diritti di voto

### Versioni del modello da utilizzare

**I3a** (IMPRESA AUTONOMA)

oppure

**I3b** (IMPRESA CHE HA RELAZIONI RILEVANTI CON ALTRE IMPRESE)

L'Impresa che, al momento della Domanda e, successivamente, al momento della verifica del requisito, non ha alcuna "relazione" con altre imprese è definita Impresa Autonoma e deve compilare il modello **I3a**, più semplice. Tale modello deve essere opportunamente compilato con i dati dimensionali (fatturato, attivo patrimoniale e addetti, in termini di ULA) della sola Impresa Dichiarante, e quindi essere sottoscritto con Firma Digitale dal suo Legale Rappresentante.

Il modello **I3b** è dedicato all'Impresa che, al momento della Domanda e, successivamente, al momento della verifica del requisito, ha anche solo una "relazione" con altre imprese come riportate nel modello stesso (*impresa che ha relazioni con altre imprese*).

Il modello **I3b** deve essere opportunamente compilato con i dati dimensionali (fatturato, attivo patrimoniale e addetti, in termini di ULA) non solo dell'Impresa Dichiarante ma anche di tutte le altre Imprese con cui ha una "relazione", indicando i nominativi e i codici fiscali di tali altre Imprese e la natura della relazione, e quindi essere sottoscritto con Firma Digitale dal Legale Rappresentante della Impresa dichiarante.

**Attenzione!** È obbligo dell'Impresa dichiarante segnalare eventuali variazioni intervenute rispetto alla data di rilascio delle dichiarazioni e fino alla Data di Concessione del contributo.

### **Dati relativi alla dimensione di Impresa**

I dati di riferimento sono quelli dell'ultimo bilancio. Tuttavia, si richiede di fornire anche i dati riferiti al penultimo bilancio, in quanto in caso di superamento – verso l'alto o verso il basso – dei livelli soglia dei dati dimensionali previsti dal Reg. (UE) 651/2014, tale superamento è preso in considerazione solo se mantenuto per due esercizi (ma sempre con riferimento alle Imprese Collegate e Associate al momento della dichiarazione o della verifica del requisito).

Ai fini della verifica del requisito di PMI, nel caso di impresa che ha relazioni rilevanti con altre imprese, ai dati dimensionali dell'Impresa Dichiarante, ai sensi del Decreto del Ministero Attività Produttive del 18 aprile 2005, si aggiungono:

1. per intero, i dati dimensionali relativi alle Imprese Collegate, direttamente e indirettamente, anche tramite persone fisiche;
2. in proporzione alla partecipazione, i dati dimensionali delle Imprese Associate a cui preventivamente sommare per intero i dati delle loro Imprese Collegate ma non quelli delle loro Imprese Associate.

Se è disponibile il bilancio consolidato, si considerano i dati in esso indicati e, pertanto, non si prendono ulteriormente in considerazione i dati delle Imprese già rientranti nel perimetro di consolidamento utilizzato in tale bilancio.

**Modello I3.a) – Fac-simile dichiarazione sulle dimensioni di impresa (impresa autonoma)**

(da redigere su carta intestata del Legale rappresentante dell'Impresa facente parte della configurazione e inserire in GeCoWEB)

Spettabile  
 Direzione Ambiente, Cambiamenti Climatici,  
 Transizione Energetica e Sostenibilità, Parchi –  
 Regione Lazio  
 Via di Campo Romano, 65 - 00173 Roma (RM),  
[programmismvilupposostenibile@pec.regione.lazio.it](mailto:programmismvilupposostenibile@pec.regione.lazio.it)

**Oggetto: Dichiarazione sulle dimensioni di impresa**

Il/La sottoscritto/a  
 nato/a a  
 residente in  
 codice fiscale

In qualità di Legale Rappresentante dell'Impresa Campo GeCoWEB  
 Codice Fiscale Campo GeCoWEB P. IVA Campo GeCoWEB  
 Indirizzo Campo GeCoWEB Comune Campo GeCoWEB  
 Appartenete alla configurazione CER «RAGIONESOCIALE»

Nel rispetto di quanto previsto dall'Allegato I del Reg. (UE) N. 651/2014,

**DICHIARA**

Che l'Impresa Dichiarante è definibile "IMPRESA AUTONOMA".

Pertanto, al fine della verifica delle dimensioni di Impresa e nel rispetto di quanto previsto dall'Allegato I del Reg. (UE) N. 651/2014,

**DICHIARA**

Che l'Impresa Dichiarante, in quanto IMPRESA AUTONOMA, ha i seguenti dati:

	nell'ultimo esercizio	nel penultimo esercizio
Addetti pari a:	(ULA)	(ULA)
Fatturato pari a:	(Euro)	(Euro)
Totale Attivo Patrimoniale pari a:	(Euro)	(Euro)
Codice ATECO da CCIAA		

**NOTA**

Riportare i dati degli ultimi due bilanci depositati, o, della dichiarazione dei redditi in caso di imprese non tenute al deposito dei bilanci.

Nel caso in cui il richiedente non sia tenuto al deposito dei bilanci presso il Registro delle Imprese Italiano deve allegare copia della dichiarazione dei redditi o di altro documento equivalente dal quale si possano verificare i dati sopra indicati.

Qualora siano intervenute successive variazioni (ad esempio in caso di fusioni, scissioni, cessioni o acquisti di aziende o rami di aziende) indicare i dati fornendo ogni documentazione a supporto di quanto indicato.

Il Legale Rappresentante dell'impresa  
 DATATO E SOTTOSCRITTO CON FIRMA  
 DIGITALE



**Modello I3.b) – Fac-simile dichiarazione sulle dimensioni di impresa (impresa che ha relazioni rilevanti con altre imprese)**

(da redigere su carta intestata del Legale rappresentante dell'Impresa facente parte della configurazione e inserire in GeCoWEB)

Spettabile  
 Direzione Ambiente, Cambiamenti Climatici,  
 Transizione Energetica e Sostenibilità, Parchi –  
 Regione Lazio  
 Via di Campo Romano, 65 - 00173 Roma (RM),  
[programmismvilupposostenibile@pec.regione.lazio.it](mailto:programmismvilupposostenibile@pec.regione.lazio.it)

**Oggetto: Dichiarazione sulle dimensioni di impresa**

Il/La sottoscritto/a  
 nato/a a  
 residente in  
 codice fiscale

In qualità di Legale Rappresentante dell'Impresa Campo GeCoWEB  
 Codice Fiscale Campo GeCoWEB P. IVA Campo GeCoWEB  
 Indirizzo Campo GeCoWEB Comune Campo GeCoWEB  
 Appartenete alla configurazione CER «RAGIONESOCIALE»

Nel rispetto di quanto previsto dall'Allegato I del Reg. (UE) N. 651/2014,

**DICHIARA**

Nel rispetto di quanto previsto dall'Allegato I del Reg. (UE) N. 651/2014, che

- l'Impresa Dichiarante HA UNA O PIU' RELAZIONI RILEVANTI AI FINI DELLA DEFINIZIONE DELLA DIMENSIONE DI IMPRESA con le imprese / Enti pubblici / altri soggetti di seguito indicati:

Nominativo e codice fiscale Impresa / Ente Pubblico / Altro Soggetto	Descrizione della relazione intercorrente	Inclusa nel Bilancio consolidato dell'esercizio	Codice ATECO da CCIAA

(Inserire ulteriori righe se necessario)

Pertanto, al fine della verifica delle dimensioni di impresa e nel rispetto di quanto previsto dall'Allegato I del RGE (Reg. (UE) n. 651/2014),

**DICHIARA**

Che le informazioni necessarie per la verifica delle dimensioni di impresa sono quelle indicate nelle seguenti tabelle:

TABELLA I – Dati relativi all'impresa dichiarante

	nell'ultimo esercizio	nel penultimo esercizio
--	-----------------------	-------------------------

Programma FESR Lazio 2021- 2027 Sostegno agli investimenti delle Comunità energetiche rinnovabili

Addetti pari a (ULA):		
Fatturato pari a (Euro)		
Attivo Patrimoniale pari a (euro):		

**NOTA per la compilazione della tabella 1**

Riportare i dati degli ultimi due bilanci depositati, o, della dichiarazione dei redditi in caso di Imprese non tenute al deposito dei bilanci.

Nel caso in cui il richiedente non sia tenuto al deposito dei bilanci presso il Registro delle Imprese Italiano deve allegare copia della dichiarazione dei redditi o di altro documento equivalente dal quale si possano verificare i dati sopra indicati.

Qualora siano intervenute successive variazioni (ad esempio in caso di fusioni, scissioni, cessioni o acquisti di aziende o rami di aziende) indicare i dati fornendo ogni documentazione a supporto di quanto indicato

In caso sia disponibile il bilancio consolidato (D. Lgs. n. 127 del 9 aprile 1991), riportare i dati del bilancio consolidato e non compilare le tabelle con i dati relativi alle Imprese consolidate.

**TABELLA 2 – Dati relativi alle Imprese Collegate, direttamente e indirettamente, sia per il tramite di altre Imprese che per il tramite di persone fisiche:**

Impresa	Quota	Natura dei dati	nell'ultimo esercizio	nel penultimo esercizio
1. (Denominazione e codice fiscale)	(% )	Addetti pari a:	(ULA)	(ULA)
		Fatturato pari a:	(Euro)	(Euro)
		Attivo Patrimoniale pari a:	(Euro)	(Euro)
2. (Denominazione e codice fiscale)	(% )	Addetti pari a:	(ULA)	(ULA)
		Fatturato pari a:	(Euro)	(Euro)
		Attivo Patrimoniale pari a:	(Euro)	(Euro)

(Inserire ulteriori righe se necessario)

**NOTA per la compilazione della tabella 2**

Riportare i dati degli ultimi due bilanci depositati, o, della dichiarazione dei redditi in caso di imprese non tenute al deposito dei bilanci.

Nel caso in cui il richiedente non sia tenuto al deposito dei bilanci presso il Registro delle Imprese Italiano deve allegare copia della dichiarazione dei redditi o di altro documento equivalente dal quale si possano verificare i dati sopra indicati.

Qualora siano intervenute successive variazioni (ad esempio in caso di fusioni, scissioni, cessioni o acquisti di aziende o rami di aziende) indicare i dati fornendo ogni documentazione a supporto di quanto indicato.

Non riportare i dati delle Imprese incluse nel bilancio consolidato che comprende i dati dell'Impresa richiedente.

**TABELLA 3 – dati relativi alle Imprese Associate (e loro Imprese Collegate)**

Impresa	Quota	Natura dei dati	nell'ultimo esercizio	nel penultimo esercizio
1. (Denominazione e codice fiscale)	(% )	Addetti pari a:	(ULA)	(ULA)
		Fatturato pari a:	(Euro)	(Euro)
		Attivo Patrimoniale pari a:	(Euro)	(Euro)
2. (Denominazione e codice fiscale)	(% )	Addetti pari a:	(ULA)	(ULA)
		Fatturato pari a:	(Euro)	(Euro)
		Attivo Patrimoniale pari a:	(Euro)	(Euro)

(Inserire ulteriori righe se necessario)

**NOTA per la compilazione della tabella 3**

Riportare i dati degli ultimi due bilanci depositati, o, della dichiarazione dei redditi in caso di Imprese non tenute al deposito dei bilanci.

Programma FESR Lazio 2014 - 2020 Sostegno agli investimenti delle Comunità energetiche rinnovabili

*Nel caso in cui il richiedente non sia tenuto al deposito dei bilanci presso il Registro delle Imprese Italiano deve allegare copia della dichiarazione dei redditi o di altro documento equivalente dal quale si possano verificare i dati sopra indicati.*

*Qualora siano intervenute successive variazioni (ad esempio in caso di fusioni, scissioni, cessioni o acquisti di aziende o rami di aziende) indicare i dati fornendo ogni documentazione a supporto di quanto indicato.*

*Non riportare i dati delle Imprese incluse nel bilancio consolidato che comprende i dati dell'Impresa richiedente.*

Il Legale Rappresentante dell'impresa  
DATATO E SOTTOSCRITTO CON FIRMA  
DIGITALE

## **MODELLI PRECOMPILATI DALLA PIATTAFORMA GeCoWEB Plus**

Nel seguito i modelli precompilati disponibili sulla piattaforma GeCoWEB

Modello A – Atto di impegno

Modello D1 – Domanda di sostegno soggetto privato

Modello D2 – Domanda di sostegno Organismo di diritto pubblico

Modello R – Richiesta di Erogazione (a Saldo o nel caso in cui la CER abbia optato per la richiesta di anticipazione/ SAL intermedi)

## Modello A - Fac-simile Atto di Impegno

(modello precompilato da GeCoWEB Plus)

Spettabile

Direzione Ambiente, Cambiamenti Climatici, Transizione Energetica e Sostenibilità, Parchi – Regione Lazio

Via di Campo Romano, 65 - 00173 Roma (RM),

[programmismvilupposostenibile@pec.regione.lazio.it](mailto:programmismvilupposostenibile@pec.regione.lazio.it)

### **ATTO DI IMPEGNO**

**Il sottoscritto** «Legale\_sottoscritto», codice fiscale «Legale\_CF», nato/a a «Legale\_ComuneNascita» il «Legale\_DataNascita» residente in Italia, Via «Legale\_INDIRIZZO», n° «Legale\_CIVICO» Comune «Legale\_COMUNERESIDENZA», CAP «Legale\_CAP», Provincia «Legale\_PROVRESIDENZA»

**nella sua qualità di legale rappresentante della CER denominata «RAGIONESOCIALE»  
proponente l'operazione denominata:**

---

di cui alla:

**Domanda** n. identificativo **GeCoWEB Plus** «NPROTOCDOMANDA» del «DATAPROTOCDOMANDA» per l'accesso al contributo previsto dall'Avviso "SOSTEGNO AGLI INVESTIMENTI DELLE COMUNITA' ENERGETICHE RINNOVABILI NEL LAZIO" - Programma Regionale FESR Lazio 2021-2027 – Azione 2.2.1

**CODICE SIGEM PROGETTO:** \_\_\_\_\_

**CUP:** \_\_\_\_\_

### **VISTI**

- il Regolamento (UE) n. 1060/2021 (RDC) recante le disposizioni comuni applicabili al Fondo europeo di sviluppo regionale, al Fondo sociale europeo Plus, al Fondo di coesione, al Fondo per una transizione giusta, al Fondo europeo per gli affari marittimi, la pesca e l'acquacoltura, e le regole finanziarie applicabili a tali fondi e al Fondo Asilo, migrazione e integrazione, al Fondo Sicurezza interna e allo Strumento di sostegno finanziario per la gestione delle frontiere e la politica dei visti
- il Regolamento (UE) n. 1058/2021 del Parlamento europeo e del Consiglio del 24 giugno 2021 relativo al Fondo europeo di sviluppo regionale e al Fondo di coesione;
- l'Accordo di Partenariato con l'Italia per il periodo 2021-2027 che è stato approvato con Decisione della Commissione europea C(2022) 4787 finale del 15 luglio 2022;
- Decisione di esecuzione C (2022) 7883 final del 26 ottobre 2022 che approva il programma "Programma Regionale Lazio FESR 2021-2027" per il sostegno a titolo del Fondo europeo di sviluppo regionale nell'ambito dell'obiettivo "Investimenti a favore dell'occupazione e della crescita" per la regione Lazio in

## Programma FESR Lazio 2021 - 2027 Sostegno agli investimenti delle Comunità energetiche rinnovabili

Italia, come modificata dalla Decisione di esecuzione C (2023) 5956 final del 30 agosto 2023 e, da ultimo, dalla Decisione di esecuzione C (2024) 6747 final del 26 settembre 2024;

- la DGR n. 950 del 03/11/2022 della Regione con la quale la stessa ha provveduto all'Adozione del PR LAZIO FESR 2021-2027;
- la DGR n. 918 del 07/11/2024 con cui si è preso atto della modifica del PR Lazio FESR 2021-2027, approvata dalla Commissione europea con decisione di esecuzione n. C (2024) 6747 final del 26/09/2024;
- l'articolo 74 della legge regionale 11 agosto 2021, n. 14 (*“Disposizioni collegate alla legge di Stabilità regionale 2021 e modifiche di leggi regionali”*), come modificato dall'articolo 7 della legge regionale n. 19 del 23 novembre 2022, con cui la Regione ha emanato disposizioni in materia di fonti energetiche rinnovabili e sulle Comunità Energetiche Rinnovabili (*di seguito CER*);

### ATTESO CHE

- nell'ambito del PR FESR Lazio 2021-2027 è prevista, nell'obiettivo specifico 2.2, l'Azione 2.2.1 – “Sostegno agli investimenti delle Comunità Energetiche Rinnovabili nel Lazio”;
- con Determinazione n. G10562 del 2 agosto 2024 *“Descrizione del sistema di gestione e controllo dell'Autorità di Gestione (Si.Ge.Co.) – versione 2.0”* è stato approvato il Sistema di Gestione Controllo del PR Lazio FESR 2021- 2027;
- con Determinazione n. G11663 del 6 settembre 2024 sono state apportate modifiche e integrazioni alla Determinazione n. G10562/2024 e sono state approvati: l'Allegato B.10 - Check list documentali e di controllo – Aiuti, l'Allegato B.25 – Check list OPZIONI SEMPLIFICATE DEI COSTI;
- l'Avviso “Sostegno agli investimenti delle comunità energetiche rinnovabili”, delineato dalla DGR n. 778 del 10/10/2024 e approvato con Determinazione dirigenziale «n.DET AVV» del «Data.DETAVV » e pubblicato sul BURL Lazio «n.BURLAVV» del «Data.BURLAVV », definisce le condizioni per il sostegno delle operazioni nell'ambito del PR FESR Lazio per l'Azione 2.2.1;
- con «n.DETCONC» del «Data.DETCONC» pubblicata sul BUR Lazio «n.BURLCONC» del «Data.BURLCONC» (Data di Concessione) la Direzione Ambiente, Cambiamenti Climatici, Transizione Energetica e Sostenibilità, Parchi (*competente Struttura regionale responsabile*) ha preso atto degli esiti della valutazione effettuata dalla Commissione di Valutazione che ha approvato gli elenchi degli interventi ammessi e del relativo contributo concesso relativo all'Avviso “Sostegno agli investimenti delle comunità energetiche rinnovabili”, tra cui **l'Operazione** ammessa relativa alla Domanda contraddistinta dal numero identificativo GeCoWEB «Domanda.NUMEROPROTOCOLLO»
- con la sottoscrizione del presente Atto di Impegno, lo stesso è consapevole delle condizioni che regolano la concessione del sostegno e degli obblighi di corretta utilizzazione dello stesso, nonché delle responsabilità civili e penali derivanti da dichiarazioni mendaci, da inadempienze o irregolarità e dalla violazione delle condizioni previste dal PR FESR Lazio 2021-2027, dalle disposizioni attuative citate dalla normativa comunitaria, nazionale e regionale di riferimento e dall'Avviso;
- che ai sensi di quanto indicato nell'art. 73, comma 3 del Reg. (UE) 1060/2021 è necessario che la CER Beneficiaria riceva il documento che specifica tutte le condizioni per il sostegno all'operazione, comprese le prescrizioni specifiche riguardanti i prodotti o servizi da fornire, il piano di finanziamento, il termine di

## Programma FESR Lazio 2021 - 2027 Sostegno agli investimenti delle Comunità energetiche rinnovabili

esecuzione e il metodo da applicare per determinare i costi dell'operazione e le condizioni di erogazione del sostegno di cui all'**allegato 3** "Disposizioni Attuative";

### PREMESSO CHE

il sostegno è concesso nella misura massima di € «SOSTEGNO MASSIMO». L'importo del sostegno erogato non può essere in alcun caso superiore a quello concesso eventualmente riparametrato sulla base delle minori spese effettivamente sostenute;

### SI IMPEGNA

- a restituire il presente Atto d'impegno entro il termine di 10 giorni dalla ricezione dello stesso;
- a trasmettere entro i 10 giorni successivi alla richiesta, le informazioni previste dalla Disciplina Antimafia nel caso di contributo concesso pari o superiore a 150.000 euro;
- a realizzare l'operazione secondo quanto previsto nello Studio di Fattibilità Tecnico-Economica approvato e raggiungere i risultati energetici ivi indicati a seguito della realizzazione dei nuovi impianti/UP FER; a tale fine è riportato in **Allegato I**, il Quadro tecnico-economico relativo all'operazione complessiva declinata per tipologia di investimento prevista e il relativo contributo nonché la sintesi dei risultati attesi per effetto della realizzazione dell'intervento e in **Allegato 2** il Cronoprogramma con indicazione dei tempi previsti per ciascuna fase e la data per la conclusione dell'investimento;
- a concludere l'operazione, con l'entrata in esercizio degli impianti realizzati, e a presentare la relativa richiesta di erogazione a saldo corredata della documentazione amministrativa, tecnica e contabile comprovante le spese effettivamente sostenute, entro i 18 mesi successivi alla Data di Concessione, vale a dire entro il «Data\_Conclusione.OPERAZIONE».

A tal proposito si precisa che può essere concessa una sola proroga su motivata richiesta da presentarsi **3 mesi** prima del suddetto termine e fermo restando l'impegno del Beneficiario a realizzare l'intera operazione ammessa nei termini e alle condizioni di cui all'articolo 10 dell'Avviso. Il mancato rispetto di tale termine, come eventualmente prorogato, comporta la decadenza del contributo concesso, salvo causa di forza maggiore.

- a realizzare l'operazione nel totale rispetto delle norme applicabili, anche non espressamente richiamate nel presente atto di impegno, nonché delle disposizioni di gestione e controllo del Programma, in osservanza dei principi di buona fede e correttezza di cui agli artt. 1175 e 1375 c.c. e facendosi carico di ogni maggiore onere che si dovesse rivelare necessario per portarlo a termine;
- a fornire, entro 6 mesi dalla data del verbale di inizio lavori, un report tecnico intermedio di avanzamento dei lavori stessi corredato della documentazione tecnico-contabile di cantiere secondo le modalità indicate nell'**Allegato 3** "Disposizioni Attuative" al fine di dimostrare l'effettivo avanzamento degli interventi;
- a rinunciare ad ogni altro finanziamento pubblico proveniente da normative regionali, statali e comunitarie relativo alle stesse spese ammissibili cofinanziate attraverso il PR, salvo nei casi dove sia espressamente prevista la possibilità di cumulo. In ogni caso, si impegna a compilare l'**Allegato 4**, che costituisce parte integrante del presente atto, ai fini della valutazione della cumulabilità, secondo le condizioni di cui all'articolo 16 dell'Avviso, con altre fonti di sostegno eventualmente percepite;

Programma FESR Lazio 2021 - 2027 Sostegno agli investimenti delle Comunità energetiche rinnovabili

- (ove applicabile per CER Organismo pubblico) a rispettare la normativa sugli appalti pubblici, a definire i propri bandi di gara sulla base di modelli (bandi-tipo) resi disponibili, sul proprio sito web, dall'Autorità Nazionale Anticorruzione alla data di esperimento delle procedure di appalto e a garantire il ricorso al GPP (Green Public Procurement) in coerenza con quanto previsto dal "Piano d'Azione per la sostenibilità dei consumi nel settore della Pubblica Amministrazione - PAN GPP", attraverso l'inserimento nei documenti di gara delle specifiche tecniche e delle clausole contrattuali contenute nei decreti ministeriali sui CAM (Criteri Minimi Ambientali), adottati in attuazione del Piano;
  - ovvero
- (ove applicabile per CER soggetto privato) a prevedere nelle clausole contrattuali le specifiche tecniche contenute nei decreti ministeriali sui CAM (Criteri Minimi Ambientali), adottati in attuazione del Piano (se pertinenti);
- a rispettare i principi orizzontali di cui all'art. 9 del RDC, vale a dire: i diritti fondamentali e la conformità alla Carta dei diritti fondamentali dell'Unione europea; la parità tra uomini e donne, l'integrazione di genere e l'integrazione della prospettiva di genere; la prevenzione di qualsiasi discriminazione fondata su genere, origine razziale o etnica, religione o convinzioni personali, disabilità, età o orientamento sessuale;
- promuovere lo sviluppo sostenibile di cui all'articolo 11 del TFUE (trattato sul Funzionamento dell'Unione Europea), tenendo conto degli obiettivi dell'Agenda 2030 delle Nazioni Unite dell'accordo di Parigi e del principio di non arrecare un danno significativo all'ambiente (Principio DNSH);
- a garantire l'applicazione della legislazione vigente in materia di sicurezza e salute dei lavoratori nonché rispettare le norme in materia di contrasto al lavoro non regolare;
- a non incorrere nelle cause di esclusione previste dall'Appendice 2 dell'Avviso, a mantenere i requisiti per l'accesso al contributo di cui agli articoli 3 e 4 dell'Avviso e ad aggiornare tutte le dichiarazioni rese ai sensi degli artt. 46 e 47 del DPR n. 445/2000 per tutta la durata dell'espletamento delle procedure di concessione ossia fino al momento dell'erogazione a saldo del beneficio, nel caso in cui siano intervenuti eventi che rendano obsolete le dichiarazioni rese in precedenza e incidano sul possesso anche di un solo requisito dichiarato ai sensi del medesimo DPR;
- a comunicare tempestivamente ogni variazione eventualmente intervenuta durante l'esecuzione dell'intervento e riguardante le cause di esclusione;
- ad indicare sui documenti (contratti, fatture, pagamenti, liberatorie, ecc.) il codice CUP e, ove applicabile (per CER Organismo pubblico), il codice identificativo di gara (CIG) o, se antecedenti alla data di invio dell'Atto di Impegno, il numero identificativo attribuito alla Domanda di Sostegno da GeCoWEB Plus, il titolo dell'operazione e l'indicazione del fondo di riferimento del contributo concesso (PR Lazio FESR 2021- 2027 O.S. 2.2 Azione 2.2.1 o Bilancio Regionale), al fine di garantire la riconducibilità all'operazione finanziata;
- a farsi carico della rendicontazione dell'operazione, in conformità alle prescrizioni derivanti dalle disposizioni comunitarie, nazionali e regionali, secondo le modalità e i termini previsti dall'Avviso;
- a sostenere le spese conformemente al diritto applicabile, nel rispetto di quanto disposto ai sensi degli articoli 63, 64 e 67 del RDC, della normativa nazionale in materia ed in particolare secondo le disposizioni definite dall'Avviso;



Programma FESR Lazio 2021- 2027 Sostegno agli investimenti delle Comunità energetiche rinnovabili

- a conservare tutta la documentazione tecnica, amministrativa e contabile riguardante l'operazione per un periodo di cinque anni, a decorrere dal 31 dicembre dell'anno in cui è stato effettuato l'ultimo pagamento al beneficiario, ai sensi di quanto disposto dall'art. 82 del RDC;
- ad assicurare un sistema di contabilità separata o una codificazione contabile adeguata per tutte le transazioni relative all'operazione e ad adempiere a tutti gli oneri di tracciabilità dei flussi finanziari espressamente indicati nella Legge 13 agosto 2010, n. 136 (come modificata dal D.L. n. 187/2010, convertito con Legge n. 217/2010) nella gestione delle somme trasferite dalla Regione a titolo di sostegno a valere sulle risorse del PR FESR 2021-2027 o su risorse proprie del Bilancio regionale e in particolare ad utilizzare per le movimentazioni finanziarie inerenti all'operazione i seguenti conti correnti dedicati

IBAN	Presso la Banca

*(Inserire ulteriori righe se necessario)*

- ai sensi dell'art. 3 comma 7 della Legge 136/2010 citata, la CER Beneficiaria individua di seguito le persone delegate ad operare sui sopraindicati conti:

Nome e cognome	
Codice Fiscale	
nato a	
il	

*(Replicare per ogni ulteriore nominativo)*

- a fornire ulteriore documentazione relativa al progetto eventualmente richiesta dalla Struttura regionale responsabile e/o dall'Organismo di Controllo Esterno autorizzato dalla stessa;
- ad applicare le disposizioni in materia di informazione e comunicazione ai sensi dell'art. 50 del RDC e dell'allegato IX, utilizzando nella documentazione/materiali di progetto l'identità grafica del Programma, disponibile al seguente link <https://www.lazioeuropa.it/pr-fesr/obblighi-di-comunicazione/>. Le misure di informazione e di comunicazione a cura del beneficiario riconoscono il sostegno del FESR all'operazione riportando:
  - a) l'emblema dell'Unione, conformemente alle caratteristiche tecniche stabilite dall'allegato IX del RDC;
  - b) un riferimento al fondo che sostiene l'operazione.

Inoltre, durante l'attuazione dell'operazione, la CER Beneficiaria informa il pubblico sul sostegno ottenuto dai fondi:

- fornendo, sul sito web, ove tale sito esista, e sui siti di social media ufficiali del beneficiario una breve descrizione dell'operazione, in proporzione al livello del sostegno, compresi le finalità e i risultati, ed evidenziando il sostegno finanziario ricevuto dall'Unione;
- apponendo una dichiarazione che ponga in evidenza il sostegno dell'Unione in maniera visibile sui documenti e sui materiali per la comunicazione riguardanti l'attuazione dell'operazione, destinati al pubblico o ai partecipanti;
- esponendo targhe o cartelloni permanenti chiaramente visibili al pubblico, in cui compare l'emblema dell'Unione conformemente alle caratteristiche tecniche di cui all'allegato X non appena inizia l'attuazione materiale di operazioni che comportino investimenti materiali o siano installate le attrezzature acquistate, con riguardo a quanto segue: operazioni sostenute dal FESR

il cui costo totale supera 500.000 EUR;

- per le operazioni che non rientrano nell'ambito del punto precedente (*operazioni sostenute dal FESR il cui costo totale non supera 500.000 EUR*) esponendo in un luogo facilmente visibile al pubblico almeno un poster di misura non inferiore a un formato A3 o un display elettronico equivalente recante informazioni sull'operazione che evidenzino il sostegno ricevuto dai fondi;
- per operazioni il cui costo totale supera 10.000.000 EUR, organizzando un evento o un'attività di comunicazione, come opportuno, e coinvolgendo in tempo utile la Commissione e l'Autorità di Gestione responsabile.

c) Qualora gli interventi beneficino del sostegno a valere sulle risorse del bilancio regionale tutti i prodotti, i materiali e le iniziative informative e divulgative concernenti il sostegno offerto devono evidenziare il logo della regione Lazio scaricabile al link <https://www.regione.lazio.it/la-regione/identita-visiva> e riportare la seguente dicitura "Avviso Pubblico per il sostegno agli investimenti delle Comunità energetiche rinnovabili - Intervento realizzato con il sostegno della Regione Lazio", esponendo in un luogo facilmente visibile al pubblico almeno un poster di misura non inferiore a un formato A3 o un display elettronico equivalente recante informazioni sull'operazione che evidenzino il sostegno ricevuto dai fondi.

- a provvedere alla copertura di tutti i costi di gestione e di manutenzione per le operazioni che comportano investimenti in infrastrutture o investimenti produttivi, in modo da garantirne la sostenibilità finanziaria;
- ad alimentare il Sistema Informativo regionale fornendo le informazioni relative all'avanzamento finanziario, fisico e procedurale dell'operazione, al fine di consentirne il monitoraggio e verificare l'efficacia dell'attuazione del Programma pena la sospensione dell'erogazione del sostegno;
- a fornire nella fase di rendicontazione finale, e relativa richiesta del saldo, i dati e le informazioni relativi alla realizzazione dell'operazione;
- a consentire ed agevolare tutti i controlli, le verifiche in loco prima, durante e dopo la realizzazione dell'intervento fino alla data di cui all'articolo 14 comma 3.b) dell'Avviso da parte dei Servizi regionali, nazionali e comunitari competenti rendendo disponibili/accessibili i luoghi, la documentazione ed il proprio personale tecnico-amministrativo per eventuali verifiche e controlli che gli organi preposti decidessero di effettuare, finalizzate alla valutazione della regolare e corretta conduzione e gestione dell'operazione e del contributo concesso;
- a restituire eventuali contributi non utilizzati e/o non spettanti, oltre a risarcire ogni eventuale danno che dovesse prodursi alla Regione Lazio a causa della mancata o incompleta realizzazione dell'operazione;
- ad assicurare la realizzazione dell'investimento conformemente al progetto esecutivo approvato, la funzionalità dell'opera entro i termini riportati nel cronoprogramma allegato e a rispettare tutte le eventuali prescrizioni contenute nei pareri, autorizzazioni e nulla-osta che si rendessero necessari durante l'attuazione dell'operazione;
- a restituire le somme ricevute a titolo di sostegno pubblico qualora, entro 5 anni dal pagamento finale, si verifichi una o più condizioni di cui all'art. 65 del RDC e secondo le modalità di cui all'articolo 18 dell'Avviso;

Programma FESR Lazio 2021- 2027 Sostegno agli investimenti delle Comunità energetiche rinnovabili

- a concedere alla Regione Lazio, la licenza d'uso gratuito “dell'immagine” degli impianti realizzati per i quali si è ottenuto il sostegno, per finalità istituzionali e non commerciali, anche mediante proiezione, pubblicazione o altre modalità di diffusione, inclusa la sua diffusione nei circuiti delle mostre e rassegne promosse, sostenute o partecipate dall'Amministrazione regionale.
- dichiarare al GSE, al momento dell'inserimento dell'impianto/UP in una configurazione che accede alla tariffa incentivante di cui al DM 414/2023, l'entità dei contributi ottenuti grazie al presente Avviso e ad eventuali altre forme di sostegno pubblico diverse dal conto capitale che costituiscono un regime di aiuto di Stato;
- a mantenere nel territorio del Lazio gli investimenti produttivi e i beni agevolati per almeno 5 anni dalla data di erogazione del saldo del sostegno per i periodi e con le condizioni e le conseguenze previste dall'articolo 18;
- a fornire qualsiasi informazione richiesta per verificare e valutare l'efficienza e l'efficacia dell'intervento pubblico disciplinato dall'Avviso e presentare le proprie esperienze nel corso di eventi (cd. Pitching o give back session) organizzati dalla Regione Lazio per la promozione e divulgazione delle attività riguardanti il PR FESR 2021-2027;
- a trasmettere alla Struttura regionale responsabile copia del Progetto esecutivo approvato dalla CER e rappresentare alla stessa struttura, con la massima sollecitudine, eventuali modifiche al Progetto, comprese le criticità eventualmente intervenute che si frappongono alla realizzazione del medesimo o al raggiungimento degli obiettivi previsti, illustrando le contromisure da adottare e aggiornando di conseguenza, ove necessario, il documento progettuale in tutti i suoi elaborati.

La CER Beneficiaria si impegna a restituire le somme eventualmente ricevute, maggiorate dagli interessi legali e degli eventuali interessi di mora, in caso di revoca del contributo concesso;

### DICHIARA

Di optare per (*barrare ciò che ricorre*):

Opzione a): l'erogazione del sostegno in un'unica tranche a saldo previa richiesta formale di erogazione secondo le modalità previste dalle disposizioni attuative (Allegato 3);

Opzione b):

- i. un'anticipazione, fino al 10% del valore del sostegno indicato nell'atto di concessione, garantita da fideiussione allegata alla presente;
- ii. l'erogazione di una *quota intermedia*, fino al 50% del valore del sostegno indicato nell'atto di concessione, avendo sostenuto almeno il 50% delle spese ammissibili dell'operazione secondo le modalità previste dalle disposizioni attuative (Allegato 3);
- iii. il saldo del sostegno residuo spettante, all'atto dell'invio di comunicazione **fine lavori** e documentazione amministrativa, tecnica e contabile secondo le modalità previste dalle disposizioni attuative (Allegato 3);

«Legale\_Sottoscritto»

DATATO E SOTTOSCRITTO CON FIRMA DIGITALE

## Allegato I

### Quadro economico dell'Operazione

È necessario riportare separatamente per ogni impianto/UP previsto dalla configurazione CER i dati relativi alle spese di cui all'articolo 6 dell'Avviso. Si raccomanda di compilare diligentemente quanto segue per consentire l'applicazione a ciascun impianto del massimale di pertinenza di cui all'articolo in funzione della potenza in kW dello stesso.

<b>Quadro economico dell'Impianto/UP n.</b>			
<i>inserire numero progressivo impianto nella configurazione</i>			
<i>Ubicato in</i>		<i>Potenza installata kW</i>	
<i>Titolare</i>		<i>POD</i>	
<b>A Lavori e Forniture</b>			Importo €
A1	Fornitura e posa in opera di impianti a fonti rinnovabili comprensivi di tutta la componentistica necessaria alla completa funzionalità tecnica e operativa degli impianti		
A2	Fornitura e posa in opera dei sistemi di accumulo		
A3	Acquisto e installazione macchinari, impianti e attrezzature hardware e software, comprese le spese per la loro installazione e messa in esercizio		
A4	Opere edili strettamente funzionali alla corretta messa in esercizio degli impianti		
<b>TOTALE A</b>			
<b>B. Spese tecniche, servizi e altri costi</b>			
B1	Connessione alla rete elettrica nazionale		
B2	Progettazioni, sicurezza in fase di progettazione, indagini specialistiche propedeutiche alla definizione progettuale dell'opera	<i>la quota ammissibile della somma di tali voci non può eccedere il 10% dell'importo ammesso al finanziamento</i>	
	Direzione lavori e sicurezza in attuazione		
	Collaudi tecnici e/o tecnico-amministrativi, consulenze e/o supporto tecnico-amministrativo essenziali all'attuazione del progetto		
B3	Costi generali connessi alla realizzazione dell'intervento	<i>la quota ammissibile di tale voce non può eccedere il 5% dei costi diretti ammissibili</i>	
<b>TOTALE B</b>			
<b>C. IVA (ammissibile qualora effettivamente non recuperabile)</b>		<i>aliquota %</i>	
C1	IVA su lavori		
C2	IVA su forniture		
C3	IVA su servizi		
<b>TOTALE C</b>			
<b>TOTALE GENERALE (A + B + C)</b>			

Aggiungere per ciascuno degli n impianti della configurazione

Programma FESR Lazio 2021 - 2027 Sostegno agli investimenti delle Comunità energetiche rinnovabili

È necessario riportare il Quadro Economico complessivo dell'Operazione promossa dalla CER Beneficiaria. Tale QE deve derivare dalla sommatoria dei QE degli n impianti componenti la configurazione CER.

<b>Quadro economico complessivo dell'Operazione</b>			
<i>Inserire potenza complessiva installata kW</i>			
<b>A Lavori e Forniture</b>			Importo €
A1	Fornitura e posa in opera di impianti a fonti rinnovabili comprensivi di tutta la componentistica necessaria alla completa funzionalità tecnica e operativa degli impianti		
A2	Fornitura e posa in opera dei sistemi di accumulo		
A3	Acquisto e installazione macchinari, impianti e attrezzature hardware e software, comprese le spese per la loro installazione e messa in esercizio		
A4	Opere edili strettamente funzionali alla corretta messa in esercizio degli impianti		
<b>TOTALE A</b>			
<b>B. Spese tecniche, servizi e altri costi</b>			
B1	Connessione alla rete elettrica nazionale		
B2	Progettazioni, sicurezza in fase di progettazione, indagini specialistiche propedeutiche alla definizione progettuale dell'opera		<i>la quota ammissibile della somma di tali voci non può eccedere il 10% dell'importo ammesso al finanziamento</i>
	Direzione lavori e sicurezza in attuazione		
	Collaudi tecnici e/o tecnico-amministrativi, consulenze e/o supporto tecnico-amministrativo essenziali all'attuazione del progetto		
B3	Costi generali connessi alla realizzazione dell'intervento		<i>la quota ammissibile di tale voce non può eccedere il 5% dei costi diretti ammissibili</i>
<b>TOTALE B</b>			
<b>C. IVA (ammissibile qualora effettivamente non recuperabile)</b>			aliquota %
C1	IVA su lavori		
C2	IVA su forniture		
C3	IVA su servizi		
<b>TOTALE C</b>			
<b>TOTALE GENERALE (A + B + C)</b>			

## Allegato 2 Cronoprogramma dell'Operazione

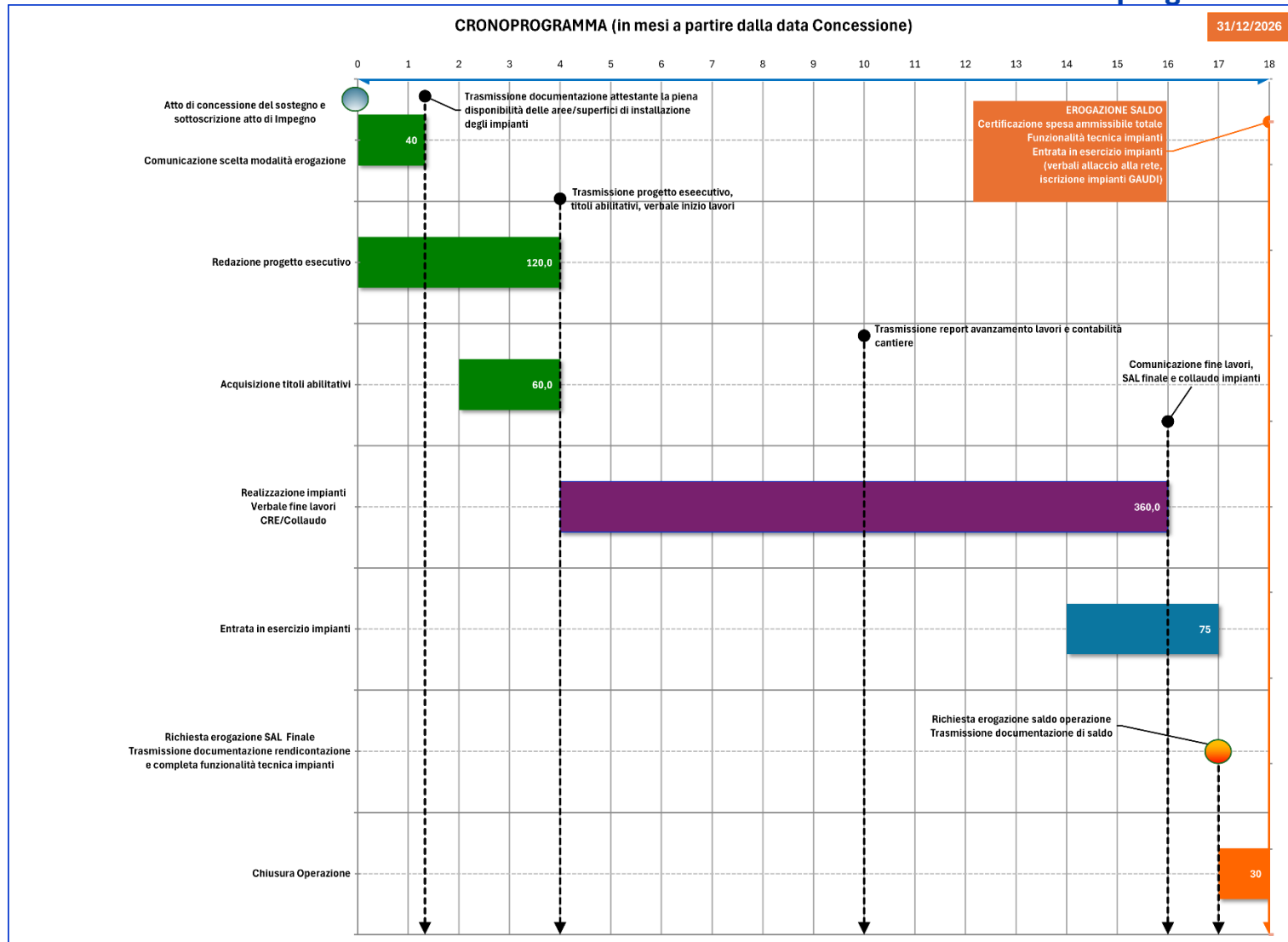

## Allegato 3

### Disposizioni Attuative

- I. Documentazione da presentare obbligatoriamente in fase di attuazione coerentemente con i milestone di cui all'Allegato 2 Cronoprogramma attraverso la piattaforma GeCoWEB Plus (di seguito GeCoWEB)
  - Entro 40 giorni dalla data di sottoscrizione dell'Atto di Impegno: Documentazione attestante la piena disponibilità delle aree/superfici per installazione degli impianti per una durata pari almeno a 5 anni dalla data di erogazione del sostegno (al massimo a partire dal 31 dicembre 2026) e/o pari al periodo di diritto alla tariffa incentivante (di cui al Decreto MASE CACER -TIAD n.414/2023): possesso/diritto di proprietà o di altri titoli quali il possesso di un diritto di superficie o di usufrutto, ovvero un titolo contrattuale quale un contratto di comodato d'uso o di locazione. Il diritto di servitù non è un titolo idoneo a ritenere un'area nella piena disponibilità del soggetto CER.
  - Entro 6 mesi dalla data di sottoscrizione dell'Atto di Impegno,
    - a) Progetto esecutivo degli interventi previsti dal documento LIP (linee di indirizzo della progettazione di cui allo SFTE). Il progetto esecutivo deve essere sottoscritto digitalmente dal Tecnico incaricato, regolarmente iscritto ad Albo professionale e dal Legale rappresentante della CER e deve:
      - essere redatto in conformità con i precedenti livelli progettuali ed in particolare con le indicazioni delle Linee di Indirizzo alla Progettazione di cui allo SFTE;
      - determinare in ogni dettaglio i lavori da realizzare con un livello di definizione tale che ogni elemento sia identificato in forma, tipologia, qualità, dimensione e prezzo;
      - essere corredato dalla seguente documentazione minima:
        1. relazione generale;
        2. relazioni specialistiche pertinenti agli impianti FER da realizzare con evidenza delle caratteristiche dimensionali, specifiche tecniche e prestazione delle singole componenti di impianto;
        3. calcoli del progetto esecutivo degli impianti e delle strutture connesse;
        4. relazione tecnica tesa a dimostrare la capacità del progetto ad attuare interventi conformi alle direttive sulla mitigazione e l'adattamento ai cambiamenti climatici e le eventuali azioni tese alla mitigazione ambientale, alla compensazione ambientale, al ripristino e al miglioramento ambientale;
        5. relazione tecnica ed elaborati di applicazione dei criteri minimi ambientali (CAM) di riferimento, ove applicabili;
        6. elaborati grafici degli impianti da realizzare coerenti nei contenuti con la tipologia di impianti (es. *schema elettrico unifilare con indicazione degli eventuali accumuli, del posizionamento dei contatori e della potenza dell'impianto, firmato e timbrato dal tecnico abilitato (per ciascun impianto di produzione/potenziamento etc.)* comprensivi anche di quelli relativi alle strutture che ospiteranno gli impianti (es. *fotovoltaico in copertura, sistemi di ancoraggio, impianti eolici strutture di ancoraggio al suolo etc.*)
        7. piano di manutenzione dell'opera e delle sue parti in relazione al ciclo di vita dell'opera stessa;
        8. piano di sicurezza e di coordinamento di cui all'articolo 100 del decreto legislativo 9 aprile 2008, n. 81;
        9. cronoprogramma di dettaglio delle lavorazioni coerente con i milestone temporali di cui all'Allegato 2 Cronoprogramma dell'Atto di impegno;

Programma FESR Lazio 2021- 2027 Sostegno agli investimenti delle Comunità energetiche rinnovabili

10. preventivi dettagliati articolati per lavorazione ovvero ove previsto (CER Organismo pubblico), elenco dei prezzi unitari. eventuale analisi NP e computo metrico estimativo;
  11. Quadro Economico delle opere;
  12. Relazione tecnica sull' Immunizzazione dagli effetti del clima degli investimenti in infrastrutture e attuazione dei programmi tesa a dimostrare, ove previsto, la capacità del progetto ad attuare interventi conformi alle direttive sulla mitigazione e l'adattamento ai cambiamenti climatici
- b) titoli autorizzativi ovvero le comunicazioni e/o dichiarazioni per la costruzione e l'esercizio degli impianti/potenziamenti secondo la vigente normativa di riferimento.
- c) verbale di inizio lavori

*Nel caso di CER costituite come Organismo di diritto pubblico l'iter amministrativo da seguire sarà quello disciplinato dal D.Lgs 36/2023 "Codice degli Appalti"*

- Entro 6 mesi dalla data di inizio lavori: Report di avanzamento lavori corredato della documentazione tecnico-contabile di cantiere
- Entro 12 mesi dalla data di inizio lavori:
  - a) verbale di fine lavori, collaudo tecnico/CRE e preventivo di connessione accettato in via definitiva
  - b) dichiarazione di conformità alla regola dell'arte (Di.Co.), rilasciata da installatore, abilitato presso la Camera di Commercio secondo il D.M. 37/2008 che attesta che l'impianto rispetta gli standard imposti dalle normative tecniche previste dalla legge. La Di.Co. deve essere resa sulla base dei modelli nella versione aggiornata dal Decreto 19/05/2010, deve essere depositata in duplice copia, entro 30 giorni dalla conclusione dei lavori, presso lo Sportello Unico per l'edilizia del Comune ove ha sede l'impianto, che inoltrerà una copia della dichiarazione di conformità alla Camera di Commercio nella cui circoscrizione ha sede l'impresa esecutrice dell'impianto, che provvede ai conseguenti riscontri con le risultanze del registro delle Imprese. Della Di.Co. fanno parte integrante:
    - il progetto as built;
    - relazione contenente la tipologia dei materiali impiegati
    - descrizione schematica dell'impianto (nuovo impianto o potenziamento di impianto esistente);
    - descrizione del sito di installazione con indirizzo di riferimento;
    - specificazione della destinazione d'uso dell'immobile (*industriale, civile, commerciale, ecc*) o dell'area;
    - copia del certificato di riconoscimento dei requisiti tecnico-professionali della impresa (*visura camerale o equivalente*)
    - eventuali allegati aggiuntivi rilevanti al fine dichiarativo

*Nel caso di CER costituite come organismo di diritto pubblico la documentazione amministrativa e tecnico-contabile di cantiere prevista sarà quella disciplinata dal D.Lgs 36/2023 "Codice degli appalti"*
- entro 2 mesi dalla data di fine lavori documentazione attestante l'entrata in esercizio dell'impianto corredata da:
  - a) copia di un documento di riconoscimento in corso di validità del Legale rappresentante della CER;
  - b) preventivo di connessione rilasciato dal Gestore di Rete e documentazione attestante l'avvenuto invio della dichiarazione di accettazione al Gestore di Rete (nel caso di impianto di produzione/potenziamento per cui non viene presentata al Gestore di Rete una richiesta di connessione in iter semplificato – c.d. Modello Unico);
  - c) copia della licenza/e di officina elettrica/codice ditta rilasciato dall'Agenzia delle Dogane, nel caso di impianti di potenza superiore a 20 kW, ovvero copia del regolamento di esercizio per impianti di potenza



Programma FESR Lazio 2021- 2027 Sostegno agli investimenti delle Comunità energetiche rinnovabili

inferiore o uguale a 20 kW (per ciascun impianto di produzione/potenziamento per cui non è stata presentata al Gestore di Rete una richiesta di connessione in iter semplificato – c.d. Modello Unico)

- d) verbale di attivazione del contatore dell'energia elettrica immessa, del contatore di produzione (in caso di potenziamento) e del contatore relativo al sistema di accumulo (solo nel caso di installazione di sistemi di accumulo), rilasciati dal gestore di rete territorialmente competente (per ciascun impianto di produzione/potenziamento per il quale è stato richiesto il sostegno e per cui non è stata presentata al Gestore di Rete una richiesta di connessione in iter semplificato – c.d. Modello Unico)
- e) foto dell'etichetta del modulo fotovoltaico (una per ciascun modello), della targhetta dell'inverter (una per ciascun modello) ovvero, in caso di impianti diversi dal fotovoltaico, della targhetta dell'alternatore/generatore (una per ciascun modello) e del componente meccanico (una per ciascun modello di turbina idraulica, aerogeneratore, motore a combustione interna, ecc.), e dei sistemi di accumulo laddove presenti, apposta dal fabbricante sul componente che riporti i principali dati tecnici del medesimo (per ciascun impianto di produzione/potenziamento per cui è stato richiesto il sostegno)
- f) elenco delle matricole dei moduli fotovoltaici (per ciascun impianto di produzione/potenziamento di tipo fotovoltaico per cui è stato richiesto il sostegno);
- g) schema elettrico unifilare con indicazione degli eventuali accumuli, del posizionamento dei contatori e della potenza dell'impianto, firmato e timbrato dal tecnico abilitato (per ciascun impianto di produzione/potenziamento);
- h) relazione tecnica sui sistemi di pompaggio (per ciascun impianto di produzione/potenziamento di tipo idroelettrico che presenta sistemi di pompaggio);
- i) check list DNSH (per ciascun impianto di produzione/potenziamento per cui è stato richiesto il sostegno);
- j) relazione tecnica as built (per ciascun impianto di produzione/potenziamento di tipo termoelettrico per cui è stato richiesto il sostegno);
- k) schema di impianto (P&I Piping and Instrumentation Diagrams) per ciascun impianto di produzione/potenziamento di tipo termoelettrico per cui è stato richiesto il sostegno.

## 2. Documentazione da trasmettere per l'erogazione del Saldo del sostegno concesso

La domanda di rimborso della quota a saldo del sostegno spettante potrà essere inviata, tramite GeCoWEB, dalla CER Beneficiaria solo dopo l'entrata in esercizio dell'impianto/UP e sostenuto il 100% delle spese ammissibili.

L'erogazione della quota a saldo potrà, tuttavia, avvenire solo al termine dell'istruttoria di cui all'articolo 13 comma a) dell'Avviso e della dimostrazione dell'avvenuta connessione alla rete dei singoli impianti/UP della configurazione CER per i quali è richiesto il suddetto contributo e la registrazione degli stessi all'anagrafica GAUDÌ.

Con riferimento alle modalità di presentazione della domanda di rimborso della quota a saldo, si fa riferimento al Manuale d'Uso GeCoWEB nella sezione dedicata.

Per rispettare la scadenza dell'attuazione dell'Operazione, il termine ultimo per l'invio della domanda di rimborso a saldo è fissato al 31 dicembre 2026.

Programma FESR Lazio 2021- 2027 Sostegno agli investimenti delle Comunità energetiche rinnovabili

La Struttura regionale responsabile ha l'obbligo di acquisire d'ufficio dalle Prefetture, nei casi previsti, l'informativa antimafia per tutti gli operatori che ricevono incentivi o erogazioni per un importo superiore a € 150.000,00, calcolato sull'intera durata del periodo di validità del contratto.

### 3. Documentazione per l'erogazione del 10% (anticipazione) del sostegno concesso

La CER Beneficiaria ha la facoltà di richiedere un'anticipazione fino al 10% del sostegno in conto capitale massimo erogabile, attraverso GeCoWEB.

Eventuali comunicazioni e richieste inviate avvalendosi di canali di comunicazione diversi da GeCoWEB, quali, in via esemplificativa, Posta Elettronica Certificata, e-mail, raccomandata o posta ordinaria, non saranno tenute in considerazione.

La CER Beneficiaria deve inviare, l'apposita domanda utilizzando il "Modello richiesta di anticipazione" corredato dalla seguente documentazione:

- una fideiussione, a copertura del 100% della quota richiesta a titolo di anticipazione, redatta esclusivamente secondo gli appositi modelli: Modello R – Richiesta di Erogazione (*a Saldo o nel caso in cui la CER abbia optato per la richiesta di anticipazione/ SAL intermedi*) e Modello I I - Fideiussione per richiesta anticipazione 10%. In particolare, l'anticipazione richiesta dovrà essere garantita dalla presentazione di una garanzia bancaria, autonoma, irrevocabile, incondizionata ed escutibile a prima richiesta, rilasciata nell'interesse del beneficiario e a favore della Regione Lazio da un Istituto bancario o una impresa di assicurazione o un altro istituto finanziario abilitati ai sensi della normativa vigente ad operare sul territorio italiano;

I Modelli sopracitati che la CER beneficiaria deve utilizzare sono disponibili nella Sezione del portale GeCoWEB

Per gli adempimenti antimafia si rimanda a quanto riportato nel precedente paragrafo 2.

### 4. Richiesta della quota intermedia del sostegno in conto capitale

La CER Beneficiaria potrà richiedere, attraverso GeCoWEB, una quota intermedia del sostegno massimo erogabile all'intervento pari al 50% del sostegno in conto capitale massimo erogabile.

Per poter richiedere il rimborso della quota intermedia del sostegno massimo erogabile la CER Beneficiaria deve aver sostenuto il 50% delle spese ammissibili dell'intera operazione e comunicato la data di avvio del progetto.

Con riferimento alle modalità di presentazione della domanda di rimborso della quota intermedia, si fa riferimento a quanto sopra citato relativamente alla richiesta di anticipazione rimandando alla Sezione del portale GeCoWEB.

Per gli adempimenti antimafia si rimanda a quanto riportato nel precedente paragrafo 2.

### 5. Documentazione di spesa e contabile da allegare ad ogni richiesta di erogazione del sostegno diversa dall'anticipazione

**CER configurate come soggetti privati:**

La documentazione contabile da allegare ad ogni richiesta di rimborso è, per ogni documento di spesa, ove pertinente, la seguente:

- a) Documento di spesa (*fatture, ricevute, altri documenti di equivalente valore probatorio purché fiscalmente validi*) in cui dovrà obbligatoriamente essere presente il CUP dell'operazione, la causale con il dettaglio

Programma FESR Lazio 2021- 2027 Sostegno agli investimenti delle Comunità energetiche rinnovabili

del bene/servizio a cui si riferisce il documento di spesa, estremi del documento di impegno a cui si riferisce il documento giustificativo (es. contratto, lettera di incarico, convenzione, etc. anche esso recante il CUP dell'Operazione). Si ricorda l'obbligo di Fatturazione Elettronica anche tra privati e pertanto i documenti di spesa dovranno essere trasmessi elettronicamente al cliente tramite il Sistema di Interscambio (SdI) e redatti in conformità a quanto previsto dallo stesso;

- b) Qualora il documento di spesa sia redatto da soggetto obbligato alla esposizione della ritenuta d'acconto (RA) al fine del riconoscimento della quota del 20% per RA della spesa sostenuta dalla CER Beneficiaria F24 quietanzato attestante il riversamento su erario della RA di competenza del titolo di spesa;
- c) Evidenza documentale dei pagamenti effettuati in relazione ai mezzi di pagamento ammissibili di cui all'Appendice 3 dell'Avviso:
  - i. bonifico bancario (o SCT - Sepa Credit Transfer);
  - ii. ricevuta bancaria;
  - iii. RID (o SDD - Sepa Direct Debit);
  - iv. carta di credito o debito intestata alla CER e utilizzata dal suo Legale Rappresentante o su sua delega da un membro e/o dipendente della CER.

Affinché tali pagamenti siano ammissibili devono comunque rispettare gli obblighi sulla tracciabilità dei flussi finanziari previsti dalla Legge n.136 del 13 agosto 2010 (come modificata dal D.L. n. 187/2010, convertito con Legge n. 217/2010) e quindi risultare addebitati su conti correnti bancari o postali intestati alla CER Beneficiaria. Non sono ammesse compensazioni in qualunque forma. Le spese sostenute con qualsiasi altra forma di pagamento diversa da quelle indicate, ad esempio in contanti o tramite assegni bancari, non sono considerate ammissibili.

Per ciascun titolo di pagamento devono essere evidenti gli estremi di pagamento, la data di pagamento, l'importo totale pagato e l'evidenza documentale deve essere comprovata da estratti conto bancari e altra documentazione bancaria integrativa attestante l'avvenuto pagamento mediante uno dei Mezzi di Pagamento Ammissibili.

**CER configurate come organismo pubblico:**

La documentazione contabile da allegare ad ogni richiesta di rimborso è, per ogni documento di spesa, ove pertinente, la seguente:

- a) Atto di liquidazione della spesa;
- b) Documento di spesa (*fatture, ricevute, altri documenti di equivalente valore probatorio purché fiscalmente validi*);
- c) DURC in corso di validità del fornitore a data mandato di pagamento;
- d) Verifica Agenzia delle Entrate di regolarità fiscale (*ove ne ricorrano i presupposti per pagamenti >€5.000,00*);
- e) Mandato di pagamento e relativa quietanza dello stesso;
- f) F24 quietanzato in caso di documento di spesa soggetto ad IVA in split payment a comprova del riversamento su erario dell'IVA stessa. Qualora versamento cumulativo produrre attestazione della comprensività dell'importo IVA di pertinenza del documento di spesa sul totale pagato;

Programma FESR Lazio 2014- 2020 Sostegno agli investimenti delle Comunità energetiche rinnovabili

---

- g) F24 quietanzato in caso di documento di spesa soggetto a Ritenuta d'Acconto a comprova del riversamento su erario della RA stessa. Qualora versamento cumulativo produrre attestazione della comprensività dell'importo RA di pertinenza del documento di spesa sul totale pagato;

Per quanto riguarda le spese relative ai lavori di installazione e posa in opera degli impianti/UP la documentazione di spesa sopra citata deve essere integrata con la seguente documentazione:

- a. tecnico-contabile di cantiere (SAL, certificato di pagamento, libretto delle misure, registro di contabilità e sommario del registro di contabilità) per ciascun SAL liquidato;
- b. amministrativa (atto di approvazione del SAL, ovvero se *liquidata*, anticipazione contrattuale del 20%);

## Allegato 4

### Dichiarazione relativa ad altri finanziamenti pubblici

Spettabile

Direzione Ambiente, Cambiamenti Climatici,  
Transizione Energetica e Sostenibilità, Parchi –  
Regione Lazio  
Via di Campo Romano, 65 - 00173 Roma (RM),

[programmismvilupposostenibile@pec.regione.lazio.it](mailto:programmismvilupposostenibile@pec.regione.lazio.it)

**Oggetto:** Dichiarazione relativa ad altri finanziamenti pubblici

**Il sottoscritto** «Legale\_sottoscritto», codice fiscale «Legale\_CF», nato/a a «Legale\_ComuneNascita» il «Legale\_DataNascita» residente in Italia, Via «Legale\_INDIRIZZO», n° «Legale\_CIVICO» Comune «Legale\_COMUNERESIDENZA», CAP «Legale\_CAP», Provincia «Legale\_PROVRESIDENZA»

**nella sua qualità di legale rappresentante della CER denominata «RAGIONESOCIALE»  
proponente l'operazione denominata:**

di cui alla:

**Domanda** n. identificativo **GeCoWEB Plus** «NPROTOCDOMANDA» del «DATAPROTOCDOMANDA» per l'accesso al contributo previsto dall'Avviso "SOSTEGNO AGLI INVESTIMENTI DELLE COMUNITA' ENERGETICHE RINNOVABILI NEL LAZIO" - Programma Regionale FESR Lazio 2021-2027 – Azione 2.2.1

**CODICE SIGEM PROGETTO:** \_\_\_\_\_

**CUP:** \_\_\_\_\_

#### DICHIARA

ai sensi degli artt. 46 e 47 del D.P.R. 445 del 28/12/2000,

consapevole delle sanzioni penali, nel caso di dichiarazioni non veritiere e falsità negli atti, richiamate dall'art. 76, consapevole altresì che, nel caso di dichiarazioni non veritiere e falsità negli atti, il dichiarante sopra indicato decadrà dai benefici per i quali la stessa dichiarazione è rilasciata

che alla data della sottoscrizione del presente Documento la CER beneficiaria

**non ha richiesto o ottenuto**, per l'operazione per cui è stato richiesto il sostegno, Aiuti o altre misure di sostegno pubblico.

Ovvero

**ha richiesto o ottenuto**, per l'operazione per cui è stato richiesto il sostegno, Aiuti o altre misure di sostegno pubblico indicati nella tabella sottostante:

Descrizione della spesa agevolata (1)	Ente concedente	Riferimento normativo	Data del provvedimento	Importo dell'Aiuto o altro sostegno pubblico		
				Richiesto	Concesso	Effettivo

Programma FESR Lazio 2021- 2027 Sostegno agli investimenti delle Comunità energetiche rinnovabili

--	--	--	--	--	--	--

*Inserire ulteriori righe se necessario*

<b>TOTALE</b>						
---------------	--	--	--	--	--	--

**NOTA per la compilazione della tabella**

*In caso di Aiuto in forma diversa dal contributo a fondo perduto, (es: garanzie, finanziamenti agevolati, ...) indicare l'Equivalentente Sovvenzione Lorda (ESL) comunicata dal soggetto che eroga l'Aiuto.*

*In caso di Aiuto richiesto e non ancora concesso, indicare comunque l'importo richiesto.*

**NOTA per la compilazione della tabella**

*In caso di Aiuto richiesto e non ancora concesso, indicare comunque l'importo richiesto.*

*L'importo effettivo da indicare è quello liquidato a saldo; non rilevano pertanto le erogazioni intermedie (SAL); indicare l'importo effettivamente liquidato a saldo (anche qualora sia inferiore a quello concesso).*

«Legale\_Sottoscritto»

DATATO E SOTTOSCRITTO CON FIRMA DIGITALE

## Modello D - Fac-simile Domanda di sostegno – Soggetto privato

(modello precompilato da GeCoWEB Plus)

Spettabile  
Direzione Ambiente, Cambiamenti Climatici,  
Transizione Energetica e Sostenibilità, Parchi –  
Regione Lazio  
Via di Campo Romano, 65 - 00173 Roma (RM),

[programmisvilupposostenibile@pec.regione.lazio.it](mailto:programmisvilupposostenibile@pec.regione.lazio.it)

Oggetto: **Domanda** n. identificativo **GeCoWEB Plus** «NPROTODOMANDA» del «DATAPROTODOMANDA» per l'accesso al sostegno previsto dall'Avviso "SOSTEGNO AGLI INVESTIMENTI DELLE COMUNITA' ENERGETICHE RINNOVABILI NEL LAZIO" - Programma Regionale FESR Lazio 2021-2027.

**Il sottoscritto** «Legale\_sottoscritto», codice fiscale «Legale\_CF», nato/a a «Legale\_ComuneNascita» il «Legale\_DataNascita» residente in Italia, Via «Legale\_INDIRIZZO», n° «Legale\_CIVICO» Comune «Legale\_COMUNERESIDENZA», CAP «Legale\_CAP», Provincia «Legale\_PROVRESIDENZA»

**nella sua qualità di legale rappresentante della CER denominata «RAGIONESOCIALE»**  
**proponente l'operazione denominata:**

---

### CHIEDE

la concessione del sostegno previsto dall'Avviso per il **SOSTEGNO AGLI INVESTIMENTI DELLE COMUNITA' ENERGETICHE RINNOVABILI - Programma Regionale FESR Lazio 2021-2027** finalizzato alla realizzazione degli impianti FER a servizio della CER come definita in dettaglio nel **Formulario** di cui alla Domanda «NPROTODOMANDA» in oggetto e nei suoi allegati;

### E A TAL FINE DICHIARA

di aver preso visione di tutte le condizioni e le modalità indicate nell'Avviso;

- di aver preso visione della informativa ai sensi degli articoli 13 e 14 del Reg. (UE) 2016/679 in materia di protezione dei dati personali in Appendice 12 all'Avviso e di averla resa nota ad ogni persona fisica i cui dati personali sono stati comunicati alla Regione Lazio e a Lazio Innova per effetto della partecipazione alla procedura amministrativa disciplinata dall'Avviso;
- di essere consapevole che l'articolo 264 comma 2, lett. a) del D.L. 19 maggio 2020, n. 34 ha modificato, tra l'altro, gli articoli 75 e 76 del D.P.R. n. 445/2000, prevedendo in particolare che "La dichiarazione mendace comporta, altresì, la revoca degli eventuali benefici già erogati nonché il divieto di accesso a contributi, finanziamenti e agevolazioni per un periodo di 2 anni decorrenti da quando l'amministrazione ha adottato l'atto di decadenza" e che "la sanzione ordinariamente prevista dal codice penale è aumentata da un terzo alla metà";
- di essere consapevole che la concessione del sostegno richiesto è subordinato alle risultanze dell'istruttoria realizzata dalla Struttura regionale responsabile, e alla valutazione di idoneità da parte della **Commissione di Valutazione** e all'approvazione, mediante determinazione, da parte della **Direzione Regionale**

Ambiente, Cambiamenti Climatici, Transizione Energetica e Sostenibilità, Parchi;

- che la documentazione allegata al Formulario, in coerenza con il documento “Uso di GeCoWEB Plus e documenti di rendicontazione” disponibili nella pagina dedicata all’**Avviso** del sito [www.lazioinnova.it](http://www.lazioinnova.it), è conforme all’originale.

## E INOLTRE DICHIARA

ai sensi degli articoli 46 e 47 del D.P.R. 445 del 28/12/2000, consapevole delle sanzioni penali, nel caso di dichiarazioni non veritiere e falsità negli atti, richiamate dall’art.76, consapevole altresì che, nel caso di dichiarazioni non veritiere e falsità negli atti, la **CER** sopra indicata decadrà dai benefici per i quali la stessa dichiarazione è rilasciata

che la **CER**:

- a) è regolarmente iscritta al Registro delle Imprese ed è titolare di partita IVA attiva ovvero è titolare di Partita IVA, ma esente dalla disciplina fiscale applicabile alla natura giuridica della stessa;  
ovvero
- b) non è iscritta al Registro delle Imprese
- c) non si trova nelle cause di esclusione di cui all’Appendice 2 all’Avviso e opera in conformità alle condizioni generali di ammissibilità di cui all’articolo 3, comma 3 del decreto CACER-TIAD n. 414/2023
- d) ha restituito o depositato in un conto vincolato alla restituzione (a disposizione di autorità giudiziarie o comunque autorità terze) le agevolazioni pubbliche godute per le quali sia stata disposta la restituzione da parte delle autorità statali e regionali, non per effetto di una decisione della Commissione Europea;
- e) è nel pieno e libero esercizio dei propri diritti, non è in liquidazione volontaria, non è sottoposta a fallimento o, a partire dal 16 maggio 2022, a liquidazione giudiziale prevista dal codice della crisi d’impresa e dell’insolvenza adottato in attuazione della legge 19 ottobre 2017, n. 155, non si trova in stato di liquidazione coatta o di concordato preventivo, né ha in corso un procedimento per la dichiarazione di una di tali situazioni, fermo restando quanto previsto dagli articoli 124 del D.lgs. 31 marzo 2023, n. 36 e ss.mm.ii., 186-bis del regio decreto 16 marzo 1942, n. 267 e, a partire dal 16 maggio 2022, dall’articolo 95 del codice della crisi d’impresa e dell’insolvenza adottato in attuazione della legge 19 ottobre 2017, n. 155;
- f) non è destinataria di una sentenza di condanna definitiva o di un decreto penale di condanna divenuto irrevocabile o di una sentenza di applicazione della pena su richiesta, ai sensi dell’articolo 444 del codice di procedura penale, pronunciati per uno dei reati di cui all’articolo 94, del D.lgs. 31 marzo 2023, n. 36, vale a dire:
  - delitti, consumati o tentati, di cui agli articoli 416, 416-bis del codice penale ovvero delitti commessi avvalendosi delle condizioni previste dal predetto articolo 416-bis ovvero al fine di agevolare l’attività delle associazioni previste dallo stesso art., nonché per i delitti, consumati o tentati, previsti dall’articolo 74 del D.P.R. 9 ottobre 1990, n. 309, dall’articolo 291-quater del D.P.R. 23 gennaio 1973, n. 43 e dall’articolo 260 del decreto legislativo 3 aprile 2006, n. 152, in quanto riconducibili alla partecipazione a un’organizzazione criminale, quale definita all’articolo 2 della decisione quadro 2008/841/GAI del Consiglio;
  - delitti, consumati o tentati, di cui agli articoli 317, 318, 319, 319-ter, 319-quater, 320, 321, 322, 322-bis, 346-bis, 353, 353-bis, 354, 355 e 356 del Codice penale nonché all’articolo 2635 del codice civile;
  - false comunicazioni sociali ai sensi degli articoli 2621 e 2622 del Codice civile;
  - frode ai sensi dell’articolo 1 della convenzione relativa alla tutela degli interessi finanziari delle Comunità Europee;



Programma FESR Lazio 2021- 2027 Sostegno agli investimenti delle Comunità energetiche rinnovabili

- delitti, consumati o tentati, commessi con finalità di terrorismo, anche internazionale, e di eversione dell'ordine costituzionale reati terroristici o reati connessi alle attività terroristiche;
  - delitti di cui agli articoli 648-bis, 648-ter e 648-ter.I del Codice penale, riciclaggio di proventi di attività criminose o finanziamento del terrorismo, quali definiti all'articolo 1 del decreto legislativo 22 giugno 2007, n. 109 e successive modificazioni;
  - sfruttamento del lavoro minorile e altre forme di tratta di esseri umani definite con il D.Lgs. 4 marzo 2014, n. 24;
  - ogni altro delitto da cui derivi, quale pena accessoria, l'incapacità di contrattare con la pubblica amministrazione.
- g) non è stata soggetta a sanzione interdittiva di cui all'articolo 9 (2) (c) e (d) del D.Lgs. 8 giugno 2001, n. 231 o ad altra sanzione che comporta il divieto di contrarre con la pubblica amministrazione, compresi i provvedimenti interdittivi di cui all'articolo 14 del D.Lgs. 9 aprile 2008, n. 81;
- h) non ha reso dichiarazioni mendaci ai sensi del D.P.R. 445 del 28/12/2000, anche con riferimento ad altri contributi, finanziamenti o agevolazioni con conseguente provvedimento di decadenza assunto nei due anni precedenti;
- i) non ha conferito incarichi né concluso contratti di lavoro subordinato o autonomo con ex dipendenti della Regione Lazio e Lazio Innova, nel triennio successivo alla cessazione del loro rapporto, laddove questi nell'esercizio di poteri autoritativi o negoziali, abbiano svolto, negli ultimi tre anni di servizio, attività di cui sia stata destinataria la CER;
- j) non ha commesso gravi violazioni, definitivamente accertate, degli obblighi relativi al pagamento delle imposte e tasse o dei contributi previdenziali, secondo la legislazione italiana;
- k) osserva gli obblighi dei contratti collettivi di lavoro e rispetta le norme dell'ordinamento giuridico italiano e regionale in materia di (i) disciplina sulla salute e sicurezza sui luoghi di lavoro (ii) prevenzione degli infortuni sul lavoro e delle malattie professionali; (iii) inserimento dei disabili; (iv) pari opportunità; (v) contrasto del lavoro irregolare e riposo giornaliero e settimanale e (vi) tutela dell'ambiente. In particolare, osserva l'articolo 57 della Legge Regionale 28 dicembre 2006, n. 27 e ss.mm.ii. e l'articolo 4 della Legge Regionale 18 settembre 2007, n. 16 e ss.mm.ii.;
- l) NON HA RICHIESTO O OTTENUTO alcun Aiuto o finanziamento pubblico sui costi di realizzazione dei nuovi impianti/UP FER di cui allo Studio di Fattibilità Tecnico Economica (SFTE);

ovvero

HA RICHIESTO O OTTENUTO sui costi di realizzazione da rendicontare dei nuovi impianti/UP FER di cui allo Studio di Fattibilità Tecnico Economica (SFTE), altri sostegni e finanziamenti pubblici come indicato nel Modello 10 che costituisce parte integrante della presente dichiarazione;

## E INFINE DICHIARA

ai sensi degli articoli 46 e 47 del D.P.R. 445 del 28/12/2000, consapevole delle sanzioni penali, nel caso di dichiarazioni non veritiere e falsità negli atti, richiamate dall'articolo 76, consapevole altresì che, nel caso di dichiarazioni non veritiere e falsità negli atti, la **CER** decadrà dai benefici per i quali la stessa dichiarazione è rilasciata,

che in qualità di **Legale Rappresentante** della CER:

- a) non ha reso e, per quanto a sua diretta conoscenza, altri membri della CER non hanno reso dichiarazioni mendaci ai sensi del D.P.R. 445 del 28/12/2000, anche con riferimento ad altri procedimenti;
- b) non è soggetto alla sanzione interdittiva di cui all'articolo 9, comma 2, lettera c) del decreto legislativo 8 giugno 2001, n. 231 o ad altra sanzione che comporta il divieto di contrarre con la pubblica amministrazione, compresi i provvedimenti interdittivi di cui all'articolo 14 del decreto legislativo 9 aprile 2008, n. 81 né, per

Programma FESR Lazio 2021- 2027 Sostegno agli investimenti delle Comunità energetiche rinnovabili

quanto a sua diretta conoscenza, sono soggetti a tali sanzioni altri soggetti coinvolti nella CER;

- c) non è destinatario di una sentenza di condanna definitiva o di un decreto penale di condanna divenuto irrevocabile o di una sentenza di applicazione della pena su richiesta, ai sensi dell'articolo 444 del codice di procedura penale, pronunciati per i Reati di cui all'articolo 94, del D.lgs. 31 marzo 2023, n. 36;
- d) non sussistono nei suoi confronti e, per quanto a sua diretta conoscenza, nei confronti di altri membri della CER, cause di decadenza, di sospensione o di divieto previste dall'articolo 67 del D. Lgs. 6 settembre 2011, n. 159 o di un tentativo di infiltrazione mafiosa di cui all'articolo 84, comma 4, del medesimo decreto;
- e) per quanto a sua diretta conoscenza, nessuno degli altri membri della CER ricade nelle fattispecie di cui all'articolo 94, del D.lgs. 31 marzo 2023, n. 36, ed è destinatario di una condanna definitiva o di un decreto penale di condanna divenuto irrevocabile o di una sentenza di applicazione della pena su richiesta, ai sensi dell'articolo 444 del codice di procedura penale, pronunciati per i Reati di cui all'articolo 94, del D.lgs. 31 marzo 2023, n. 36, né si trova nelle condizioni di cui alla precedente lettera d);
- f) NON SUSSISTONO nei suoi confronti e, per quanto a sua diretta conoscenza, nei confronti di altri membri della CER, rapporti di parentela o affinità entro il secondo grado o coniugali con Dirigenti o Funzionari della Direzione Regionale Ambiente, Cambiamenti Climatici, Transizione Energetica e Sostenibilità, Parchi o di Lazio Innova

ovvero

SUSSISTONO nei suoi confronti e per quanto a sua diretta conoscenza, nei confronti di altri membri della CER, rapporti di parentela o affinità entro il secondo grado o coniugali con Dirigenti o Funzionari della Direzione Regionale Ambiente, Cambiamenti Climatici, Transizione Energetica e Sostenibilità, Parchi o di Lazio Innova puntualmente indicati nel **Modello 9**, allegato al **Formulario GeCoWEB** e costituisce parte integrante della presente dichiarazione;

### E SI IMPEGNA A

- a) comunicare tempestivamente alla Regione Lazio qualsiasi evento intervenuto successivamente alla presentazione della Domanda che incida sul possesso anche di uno solo requisito dichiarato ai sensi del D.P.R. n. 445 del 28/12/2000, aggiornando la relativa dichiarazione;
- b) rendere nota l'informativa ai sensi degli articoli 13 e 14 del Reg. (UE) 2016/679 in materia di protezione dei dati personali in Appendice 12 all'**Avviso**, ad ogni persona fisica i cui dati personali saranno comunicati alla Regione Lazio e a Lazio Innova per effetto della partecipazione alla procedura amministrativa disciplinata dall'**Avviso**;
- c) sottoscrivere e trasmettere tramite GeCoWEB plus l'**Atto di Impegno** entro 10 giorni dalla ricezione dello stesso;
- d) fornire su richiesta di Regione Lazio o di Lazio Innova le informazioni necessarie a verificare quanto dichiarato nel Formulario.

«Legale\_Sottoscritto»

DATATO E SOTTOSCRITTO CON FIRMA DIGITALE

## Modello D - Fac-simile Domanda di sostegno – Organismo di diritto pubblico

(modello precompilato da GeCoWEB Plus)

Spettabile

Direzione Ambiente, Cambiamenti Climatici,  
Transizione Energetica e Sostenibilità, Parchi –  
Regione Lazio  
Via di Campo Romano, 65 - 00173 Roma (RM),

[programmismvilupposostenibile@pec.regione.lazio.it](mailto:programmismvilupposostenibile@pec.regione.lazio.it)

Oggetto: **Domanda** n. identificativo **GeCoWEB Plus** «NPROTOCDOMANDA» del «DATAPROTOCDOMANDA» per l'accesso al contributo previsto dall'Avviso "SOSTEGNO AGLI INVESTIMENTI DELLE COMUNITA' ENERGETICHE RINNOVABILI NEL LAZIO" - Programma Regionale FESR Lazio 2021-2027 – Azione 2.2.1

**Il sottoscritto** «Legale\_sottoscritto», codice fiscale «Legale\_CF», nato/a a «Legale\_ComuneNascita» il «Legale\_DataNascita» residente in Italia, Via «Legale\_INDIRIZZO», n° «Legale\_CIVICO» Comune «Legale\_COMUNERESIDENZA», CAP «Legale\_CAP», Provincia «Legale\_PROVRESIDENZA»

**nella sua qualità di legale rappresentante della CER denominata «RAGIONESOCIALE»**  
**proponente l'operazione denominata:**

---

### CHIEDE

la concessione del sostegno previsto dall'**Avviso** per il **SOSTEGNO AGLI INVESTIMENTI DELLE COMUNITA' ENERGETICHE RINNOVABILI NEL LAZIO" - Programma Regionale FESR Lazio 2021-2027** finalizzato alla realizzazione dei nuovi impianti/UP FER a servizio della CER come definita in dettaglio nel **Formulario** di cui alla Domanda «NPROTOCDOMANDA» in oggetto e nei suoi allegati;

### E A TAL FINE DICHIARA

- di aver preso visione di tutte le condizioni e le modalità indicate nell'**Avviso**;
- di aver preso visione della informativa ai sensi degli articoli 13 e 14 del Reg. (UE) 2016/679 in materia di protezione dei dati personali in Appendice 12 all'**Avviso** e di averla resa nota ad ogni persona fisica i cui dati personali sono stati comunicati alla Regione Lazio e a Lazio Innova per effetto della partecipazione alla procedura amministrativa disciplinata dall'**Avviso**;
- di essere consapevole che l'articolo 264 comma 2, lett. a) del D.L. 19 maggio 2020, n. 34 ha modificato, tra l'altro, gli articoli 75 e 76 del D.P.R. n. 445/2000, prevedendo in particolare che "La dichiarazione mendace comporta, altresì, la revoca degli eventuali benefici già erogati nonché il divieto di accesso a contributi, finanziamenti e agevolazioni per un periodo di 2 anni decorrenti da quando l'amministrazione ha adottato l'atto di decadenza" e che "la sanzione ordinariamente prevista dal codice penale è aumentata da un terzo alla metà";
- di essere consapevole che la concessione del sostegno richiesto è subordinato alle risultanze dell'istruttoria realizzata dalla Struttura regionale responsabile, e alla valutazione di idoneità da parte della **Commissione di Valutazione** e all'approvazione, mediante determinazione, da parte della **Direzione Regionale**

Ambiente, Cambiamenti Climatici, Transizione Energetica e Sostenibilità, Parchi;

- che la documentazione allegata al Formulario, in coerenza con il documento “Uso di GeCoWEB Plus e documenti di rendicontazione” disponibili nella pagina dedicata all’**Avviso** del sito [www.lazioinnova.it](http://www.lazioinnova.it), è conforme all’originale.

### E INOLTRE DICHIARA

ai sensi degli articoli 46 e 47 del D.P.R. 445 del 28/12/2000, consapevole delle sanzioni penali, nel caso di dichiarazioni non veritiere e falsità negli atti, richiamate dall’art.76, consapevole altresì che, nel caso di dichiarazioni non veritiere e falsità negli atti, la **CER** sopra indicata decadrà dai benefici per i quali la stessa dichiarazione è rilasciata,

che la **CER**

- a) non si trova nelle cause di esclusione di cui all’Appendice 2 al presente Avviso e opera in conformità alle condizioni generali di ammissibilità di cui all’articolo 3, comma 3 del decreto CACER-TIAD n. 414/2023;
- b) non ha reso dichiarazioni mendaci ai sensi del D.P.R. 445 del 28/12/2000, anche con riferimento ad altri contributi, finanziamenti o agevolazioni con conseguente provvedimento di decadenza assunto nei due anni precedenti;
- c) non ha conferito incarichi né concluso contratti di lavoro subordinato o autonomo con ex dipendenti della Regione Lazio e Lazio Innova, nel triennio successivo alla cessazione del loro rapporto, laddove questi nell’esercizio di poteri autoritativi o negoziali, abbiano svolto, negli ultimi tre anni di servizio, attività di cui sia stata destinataria la CER;
- d) non ha commesso gravi violazioni, definitivamente accertate, degli obblighi relativi al pagamento delle imposte e tasse o dei contributi previdenziali, secondo la legislazione italiana;
- e) osserva gli obblighi dei contratti collettivi di lavoro e rispetta le norme dell’ordinamento giuridico italiano e regionale in materia di (i) disciplina sulla salute e sicurezza sui luoghi di lavoro (ii) prevenzione degli infortuni sul lavoro e delle malattie professionali; (iii) inserimento dei disabili; (iv) pari opportunità; (v) contrasto del lavoro irregolare e riposo giornaliero e settimanale e (vi) tutela dell’ambiente. In particolare, osserva l’articolo 57 della Legge Regionale 28 dicembre 2006, n. 27 e ss.mm.ii. e l’articolo 4 della Legge Regionale 18 settembre 2007, n. 16 e ss.mm.ii.;
- f) **NON HA RICHIESTO O OTTENUTO** alcun Aiuto o finanziamento pubblico sui costi di realizzazione dei nuovi impianti/UP FER di cui allo Studio di Fattibilità Tecnico Economica (SFTE)

ovvero

HA RICHIESTO O OTTENUTO sui costi di costi di realizzazione da rendicontare dei nuovi impianti/UP FER di cui allo Studio di Fattibilità Tecnico Economica (SFTE), altri sostegni e finanziamenti pubblici come indicato nel Modello 10 che costituisce parte integrante della presente dichiarazione;

### E INFINE DICHIARA

ai sensi degli articoli 46 e 47 del D.P.R. 445 del 28/12/2000, consapevole delle sanzioni penali, nel caso di dichiarazioni non veritiere e falsità negli atti, richiamate dall’articolo 76, consapevole altresì che, nel caso di dichiarazioni non veritiere e falsità negli atti, la **CER** sopra indicata decadrà dai benefici per i quali la stessa dichiarazione è rilasciata,

che in qualità di **Legale Rappresentante** della CER:

- a) non ha reso e, per quanto a sua diretta conoscenza, altri membri della CER non hanno reso dichiarazioni

Programma FESR Lazio 2021- 2027 Sostegno agli investimenti delle Comunità energetiche rinnovabili

mendaci ai sensi del D.P.R. 445 del 28/12/2000, anche con riferimento ad altri procedimenti;

- b) non è soggetto alla sanzione interdittiva di cui all'articolo 9, comma 2, lettera c) del decreto legislativo 8 giugno 2001, n. 231 o ad altra sanzione che comporta il divieto di contrarre con la pubblica amministrazione, compresi i provvedimenti interdittivi di cui all'articolo 14 del decreto legislativo 9 aprile 2008, n. 81 né per quanto a sua diretta conoscenza sono soggetti a tali sanzioni membri della CER;
- c) non è destinatario di una sentenza di condanna definitiva o di un decreto penale di condanna divenuto irrevocabile o di una sentenza di applicazione della pena su richiesta, ai sensi dell'articolo 444 del codice di procedura penale, pronunciati per i Reati di cui all'articolo 94, del D.lgs. 31 marzo 2023, n. 36;
- d) non sussistono nei suoi confronti e, per quanto a sua diretta conoscenza, nei confronti di altri membri della CER, cause di decadenza, di sospensione o di divieto previste dall'articolo 67 del D. Lgs. 6 settembre 2011, n. 159 o di un tentativo di infiltrazione mafiosa di cui all'articolo 84, comma 4, del medesimo decreto;
- e) per quanto a sua diretta conoscenza, nessuno degli altri membri della CER ricade nelle fattispecie di cui all'articolo 94, del D.lgs. 31 marzo 2023, n. 36, ed è destinatario di una condanna definitiva o di un decreto penale di condanna divenuto irrevocabile o di una sentenza di applicazione della pena su richiesta, ai sensi dell'articolo 444 del codice di procedura penale, pronunciati per i Reati di cui all'articolo 94, del D.lgs. 31 marzo 2023, n. 36, né si trova nelle condizioni di cui alla precedente lettera d);
- f) NON SUSSISTONO nei suoi confronti e, per quanto a sua diretta conoscenza, nei confronti di altri membri della CER, rapporti di parentela o affinità entro il secondo grado o coniugali con Dirigenti o Funzionari della Direzione Regionale Ambiente, Cambiamenti Climatici, Transizione Energetica e Sostenibilità, Parchi o di Lazio Innova

ovvero

SUSSISTONO nei suoi confronti e per quanto a sua diretta conoscenza, nei confronti di altri membri della CER, rapporti di parentela o affinità entro il secondo grado o coniugali con Dirigenti o Funzionari della Direzione Regionale Ambiente, Cambiamenti Climatici, Transizione Energetica e Sostenibilità, Parchi o di Lazio Innova puntualmente indicati nel Modello 9, allegato al **Formulario GeCoWEB** e costituisce parte integrante della presente dichiarazione;

### E SI IMPEGNA A

- a) comunicare tempestivamente alla Struttura regionale responsabile qualsiasi evento intervenuto successivamente alla presentazione della Domanda che incida sul possesso anche di uno solo requisito dichiarato ai sensi del D.P.R. n. 445 del 28/12/2000, aggiornando la relativa dichiarazione;
- b) rendere nota l'informativa ai sensi degli articoli 13 e 14 del Reg. (UE) 2016/679 in materia di protezione dei dati personali in Appendice 12 all'**Avviso**, ad ogni persona fisica i cui dati personali saranno comunicati alla Regione Lazio e a Lazio Innova per effetto della partecipazione alla procedura amministrativa disciplinata dall'**Avviso**;
- c) sottoscrivere e trasmettere tramite GeCoWEB plus l'**Atto di Impegno** entro 10 giorni dalla ricezione dello stesso;
- d) fornire su richiesta di Regione Lazio o di Lazio Innova le informazioni necessarie a verificare quanto dichiarato nel Formulario.

«Legale\_Sottoscritto»

DATATO E SOTTOSCRITTO CON FIRMA DIGITALE

## Modello R - Fac-simile Richiesta di Erogazione

(modello precompilato da GeCoWEB Plus)

Spettabile

Direzione Ambiente, Cambiamenti Climatici, Transizione Energetica e Sostenibilità, Parchi – Regione Lazio  
Via di Campo Romano, 65 - 00173 Roma (RM),

[programmivilupposostenibile@pec.regione.lazio.it](mailto:programmivilupposostenibile@pec.regione.lazio.it)

**Oggetto:** richiesta di erogazione del sostegno concesso in relazione all'operazione identificata con il prot. n. «NPROTODOMANDA».

**Il sottoscritto** «Legale\_sottoscritto», codice fiscale «Legale\_CF», nato/a a «Legale\_ComuneNascita» il «Legale\_DataNascita» residente in Italia, Via «Legale\_INDIRIZZO», n° «Legale\_CIVICO» Comune «Legale\_COMUNERESIDENZA», CAP «Legale\_CAP», Provincia «Legale\_PROVRESIDENZA»

**nella sua qualità di legale rappresentante della CER denominata «RAGIONESOCIALE»  
proponente l'operazione denominata:**

---

di cui alla:

**Domanda** n. identificativo **GeCoWEB Plus** «NPROTODOMANDA» del «DATAPROTODOMANDA» per l'accesso al contributo previsto dall'Avviso "SOSTEGNO AGLI INVESTIMENTI DELLE COMUNITA' ENERGETICHE RINNOVABILI NEL LAZIO" - Programma Regionale FESR Lazio 2021-2027 – Azione 2.2.1

**CODICE SIGEM PROGETTO:** \_\_\_\_\_

**CUP:** \_\_\_\_\_

### CHIEDE

l'erogazione del contributo a titolo di

- |                          |                              |
|--------------------------|------------------------------|
| <input type="checkbox"/> | Saldo                        |
| <input type="checkbox"/> | Anticipazione fino al 10%    |
| <input type="checkbox"/> | Quota intermedia fino al 50% |

come da richiesta di erogazione finalizzata sul sistema GeCoWEB Plus in data «DATAFINALIZZAZIONESAL».

### E A TAL FINE DICHIARA

- che non ha riguardato Attività Imprenditoriali e Investimenti non ammissibili;
- di essere consapevole che l'articolo 264 comma 2, lett. a) del D.L. 19 maggio 2020, n. 34 ha modificato, tra l'altro, gli articoli 75 e 76 del D.P.R. n. 445/2000, prevedendo in particolare che "La dichiarazione mendace comporta, altresì, la revoca degli eventuali benefici già erogati nonché il divieto di accesso a contributi, finanziamenti e agevolazioni per un periodo di 2 anni decorrenti da quando l'amministrazione ha adottato l'atto di decadenza" e che "la sanzione ordinariamente prevista dal codice penale è aumentata da un terzo alla metà";

## Programma FESR Lazio 2021- 2027 Sostegno agli investimenti delle Comunità energetiche rinnovabili

- di aver preso visione della informativa privacy ai sensi degli artt. 13 e 14 del Reg. (UE) 2016/679 in appendice 12 all'Avviso e di averla resa nota ad ogni persona fisica i cui dati personali sono stati comunicati alla Struttura regionale responsabile e a Lazio Innova per effetto della partecipazione alla procedura disciplinata dall'Avviso;
- di essere consapevole che l'erogazione del contributo richiesto è subordinata alla verifica della correttezza della documentazione amministrativa e contabile presentata.

### **E INOLTRE DICHIARA**

ai sensi degli artt. 46 e 47 del D.P.R. 445 del 28/12/2000, consapevole delle sanzioni penali, nel caso di dichiarazioni non veritiere e falsità negli atti, richiamate dall'art. 76, consapevole altresì che, nel caso di dichiarazioni non veritiere e falsità negli atti, il dichiarante sopra indicato decadrà dai benefici per i quali la stessa dichiarazione è rilasciata

- che le informazioni e la documentazione relativa alle Spese Effettivamente Sostenute è stata inserita nella piattaforma GeCoWEB Plus, come di seguito riportato, ed è conforme ai documenti originali conservati presso gli uffici ed è a disposizione in caso di controlli ed ispezioni;
- che le modalità di pagamento utilizzate rientrano nei Mezzi di Pagamento Ammissibili e rispettano le norme in materia di tracciabilità dei flussi finanziari previsti dalla Legge n.136 del 13 agosto 2010 (come modificata dal D.L. n. 187/2010, convertito con Legge n. 217/2010);
- che le spese effettivamente sostenute sono direttamente imputabili all'operazione sostenuta, sono necessarie al raggiungimento dei relativi risultati attesi, sono oggetto di acquisti alle Normali Condizioni di Mercato e non sono state sostenute nei confronti di Parti Correlate.

### **E INOLTRE DICHIARA**

ai sensi degli artt. 46 e 47 del D.P.R. 445 del 28/12/2000, consapevole delle sanzioni penali, nel caso di dichiarazioni non veritiere e falsità negli atti, richiamate dall'art. 76, consapevole altresì che, nel caso di dichiarazioni non veritiere e falsità negli atti, il dichiarante sopra indicato decadrà dai benefici per i quali la stessa dichiarazione è rilasciata

che:

la CER Beneficiaria:

- è iscritta al Registro delle Imprese italiano;

ovvero

- non è iscritta al Registro delle Imprese italiano (motivazioni)
- ha la piena disponibilità/controllo dei nuovi impianti/UP realizzati;
- non risulta destinataria di una sentenza di condanna definitiva o di un decreto penale di condanna divenuto irrevocabile, pronunciati per uno dei reati di cui all'art. 94, comma 1, del D. Lgs. 31 marzo 2023, n. 36, vale a dire:
  - delitti, consumati o tentati, di cui agli articoli 416, 416-bis del codice penale oppure al fine di agevolare l'attività delle associazioni previste dallo stesso articolo, nonché per i delitti, consumati o tentati, previsti dall'articolo 74 del testo unico delle leggi in materia di disciplina degli stupefacenti e sostanze psicotrope,

Programma FESR Lazio 2021- 2027 Sostegno agli investimenti delle Comunità energetiche rinnovabili

prevenzione, cura e riabilitazione dei relativi stati di tossicodipendenza, di cui al decreto del Presidente della Repubblica 9 ottobre 1990, n. 309, dall'articolo 291-quater del testo unico delle disposizioni legislative in materia doganale, di cui al decreto del Presidente della Repubblica 23 gennaio 1973, n. 43 e dall'articolo 452-quaterdecies del codice penale, in quanto riconducibili alla partecipazione a un'organizzazione criminale, quale definita all'articolo 2 della decisione quadro 2008/841/GAI del Consiglio dell'Unione europea, del 24 ottobre 2008;

- delitti, consumati o tentati, di cui agli articoli 317, 318, 319, 319-ter, 319-quater, 320, 321, 322, 322-bis, 346-bis, 353, 353-bis, 354, 355 e 356 del Codice penale nonché all'art. 2635 del codice civile;
  - false comunicazioni sociali ai sensi degli articoli 2621 e 2622 del Codice civile;
  - frode ai sensi dell'art. 1 della convenzione relativa alla tutela degli interessi finanziari delle Comunità europee del 26 luglio 1995;
  - delitti, consumati o tentati, commessi con finalità di terrorismo, anche internazionale, e di eversione dell'ordine costituzionale reati terroristici o reati connessi alle attività terroristiche;
  - delitti di cui agli articoli 648-bis, 648-ter e 648-ter.I del Codice penale, riciclaggio di proventi di attività criminose o finanziamento del terrorismo, quali definiti all'art. 1 del decreto legislativo 22 giugno 2007, n. 109 e successive modificazioni;
  - sfruttamento del lavoro minorile e altre forme di tratta di esseri umani definite con il decreto legislativo 4 marzo 2014, n. 24;
  - ogni altro delitto da cui derivi, quale pena accessoria, l'incapacità di contrattare con la pubblica amministrazione;
  - non è stata soggetta a sanzione interdittiva di cui all'art. 9 (2) (c) e (d) del decreto legislativo 8 giugno 2001, n. 231 o ad altra sanzione che comporta il divieto di contrarre con la pubblica amministrazione, compresi i provvedimenti interdittivi di cui all'art. 14 del decreto legislativo 9 aprile 2008, n. 81;
  - non ha reso dichiarazioni mendaci ai sensi del D.P.R. 445 del 28/12/2000, anche con riferimento ad altri contributi, finanziamenti o agevolazioni con conseguente provvedimento di decadenza assunto nei due anni precedenti;
  - non ha conferito incarichi né concluso contratti di lavoro subordinato o autonomo con ex dipendenti della Regione Lazio e Lazio Innova, nel triennio successivo alla cessazione del loro rapporto, laddove questi nell'esercizio di poteri autoritativi o negoziali, abbiano svolto, negli ultimi tre anni di servizio, attività di cui sia stato destinatario il richiedente;
  - osserva gli obblighi dei contratti collettivi di lavoro e rispetta le norme dell'ordinamento giuridico italiano e regionale in materia di: (i) disciplina sulla e salute e sicurezza sui luoghi di lavoro (ii) prevenzione degli infortuni sul lavoro e delle malattie professionali; (iii) inserimento dei disabili; (iv) pari opportunità; (v) contrasto del lavoro irregolare e riposo giornaliero e settimanale e (vi) tutela dell'ambiente. In particolare, osserva l'art. 57 della Legge Regionale 28 dicembre 2006, n. 27 e ss.mm.ii. e l'art. 4 della Legge Regionale 18 settembre 2007, n. 16 e ss.mm.ii.;
- NON HA RICHIESTO O OTTENUTO alcun Aiuto o finanziamento pubblico sulle medesime Spese Effettivamente Sostenute;

ovvero

HA RICHIESTO O OTTENUTO sulle medesime Spese effettivamente sostenute gli altri Aiuti e finanziamenti



Programma FESR Lazio 2021- 2027 Sostegno agli investimenti delle Comunità energetiche rinnovabili

pubblici PUNTUALMENTE INDICATI NEL Allegato 4 all'Atto d'Impegno che costituisce parte integrante della presente dichiarazione.

### E INFINE DICHIARA

ai sensi degli artt. 46 e 47 del D.P.R. 445 del 28/12/2000, consapevole delle sanzioni penali, nel caso di dichiarazioni non veritiere e falsità negli atti, richiamate dall'art. 76, consapevole altresì che, nel caso di dichiarazioni non veritiere e falsità negli atti, il dichiarante sopra indicato decadrà dai benefici per i quali la stessa dichiarazione è rilasciata in quanto Legale Rappresentante della CER Beneficiaria

che:

- non è destinataria e, "per quanto a sua diretta conoscenza", nessuno dei soggetti di cui all'articolo 94, comma 3, del D. Lgs. 31 marzo 2023, n. 36, è destinatario di una di condanna definitiva o di un decreto penale di condanna divenuto irrevocabile, pronunciati per uno dei reati di cui all'art. 94, comma 1, del D. Lgs. 31 marzo 2023, n. 36;
- non ha reso e "per quanto a sua diretta conoscenza", altri membri della CER Beneficiaria non hanno reso dichiarazioni mendaci ai sensi del D.P.R. 445 del 28/12/2000, anche con riferimento ad altri contributi, finanziamenti o agevolazioni con conseguente provvedimento di decadenza assunto nei due anni precedenti;
- non è soggetta alla sanzione interdittiva di cui all'articolo 9, comma 2, lettera c) del decreto legislativo 8 giugno 2001, n. 231 o ad altra sanzione che comporta il divieto di contrarre con la pubblica amministrazione, compresi i provvedimenti interdittivi di cui all'articolo 14 del decreto legislativo 9 aprile 2008, n. 81 né "per quanto a sua diretta conoscenza" sono soggetti a tali sanzioni altri Legali Rappresentanti della CER Beneficiaria;
- NON SUSSISTONO nei suoi confronti e, "per quanto a sua diretta conoscenza", nei confronti di altri membri della CER Beneficiaria, rapporti di parentela o affinità entro il secondo grado o coniugali con Dirigenti o Funzionari della Direzione Ambiente, Cambiamenti Climatici, Transizione Energetica e Sostenibilità, Parchi o di Lazio Innova;

ovvero

SUSSISTONO nei suoi confronti o, "per quanto a sua diretta conoscenza", nei confronti di altri membri della CER Beneficiaria, rapporti di parentela o affinità entro il secondo grado o coniugali con Dirigenti o Funzionari della Direzione Ambiente, Cambiamenti Climatici, Transizione Energetica e Sostenibilità, Parchi o di Lazio Innova PUNTUALMENTE INDICATI nel Modello 9, che, allegato al Formulario GeCoWEB, costituisce parte integrante della presente dichiarazione.

### E SI IMPEGNA A

- restituire l'eventuale contributo indebitamente fruito maggiorato degli interessi applicabili, oltre a risarcire ogni eventuale danno che dovesse prodursi alla Regione Lazio a causa della mancata, incompleta o irregolare realizzazione del Progetto, come meglio specificato all'articolo 18 dell'Avviso e nell'Atto di Impegno.

- «Legale\_Sottoscritto»

- DATATO E SOTTOSCRITTO CON FIRMA DIGITALE