

196 - 7 MAR. 2003 (Q)



OGGETTO: Autorizzazione all'esercizio di una nuova cava di calcare sita in località "COLLE MINEROCCIO" del territorio del Comune di PRIVERNO (LT), a favore della Soc. STRADAIOLI S.r.l.

LA GIUNTA REGIONALE

Su proposta dell'Assessore alle Attività Produttive

DELIBERA

All'unanimità, di approvare e sottoporre all'esame del Consiglio Regionale la seguente proposta di Deliberazione Consiliare



IL CONSIGLIO REGIONALE

VISTA l'istanza 16 ottobre 2001 della Soc. STRADAIOLI S.r.l. con sede ad Aprilia, Via Isarco n. 1, diretta ad ottenere l'autorizzazione per anni SETTE all'apertura di una nuova cava di calcare in località "Colle Mineroccio" del territorio del Comune di PRIVERNO (LT), su terreni di cui la ditta ha piena disponibilità, (contratto di affitto 24 aprile 2001 con il Sig. Sisti Tommaso) per una superficie complessiva di circa Ha 12.44.00; con l'allegata documentazione di cui all'art. 15 della L.R. 5.5.1993, n. 27;

VISTA la L.R. n. 27/93, ed in particolare l'art. 38, terzo comma, che disciplina il rilascio delle autorizzazioni di cava nuova;

VISTA la Deliberazione del Consiglio Regionale n. 474 del 18.11.1998, pubblicata sul BURL del 30.12.1998;

VISTO il certificato di destinazione urbanistica rilasciato dal Comune di Priverno in data 29 gennaio 2002;

VISTA la nota n. 636 del 23.1.2002 del Coordinamento Provinciale del C.F.S. di Latina, dalla quale risulta che tutta l'area è sottoposta a vincolo idrogeologico ex R.D. 3267/1923 e risulta olivetata;

VISTA la nota n. AM/22385 del 22 luglio 2002 del Dipartimento Ambiente e Protezione Civile, con la quale si autorizza, ai soli fini del vincolo idrogeologico, ad eseguire i movimenti di terra sulle superfici da adibire ad estrazione del calcare;

VISTA l'autorizzazione 9 gennaio 2002 con la quale il Comune di Priverno consente l'estirpazione delle piante di olivo, nelle aree da adibire ad attività estrattiva, a condizione che lo stesso numero di olivi espianati sia reimpiantato nelle zone indicate;

VISTA la nota n. 488 del 14 gennaio 2002 della Soprintendenza Archeologica per il Lazio;

VISTA la pronuncia di verifica del Dipartimento Ambiente e Protezione Civile-Ufficio VIA, prot. n. AM/166101 del 31 dic. 2001, relativo alla procedura di V.I.A.;

Il Presidente della Regione Lazio
Francesco Storace

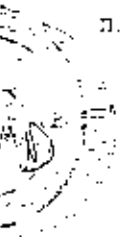



196 - 7 MAR. 2003

Q

TENUTO CONTO del parere espresso dal Dipartimento Economico e Occupazionale della Regione Lazio, con nota n. 16658 del 3 dicembre 2002, che definisce l'importo di garanzia fidejussoria, prevista dal Comune nello schema di convenzione, stabilendo un deposito cauzionale di Euro 333.882/00 (trecentotrentatremilaottocentottantadue) a garantire le opere di ripristino ambientale dell'area di cava;

CONSIDERATO che sulla base di oggettive valutazioni, così come previsto dall'art. 38, terzo comma, della L.R. n. 27/93, sussiste, nel caso, un preminente interesse socio economico sovracomunale all'apertura della nuova cava, confermato dal Dipartimento SEAP con relazione in data 30 luglio 2002;

CONSIDERATO che l'istanza 16 ottobre 2001, con tutti gli allegati di rito, ha ottenuto il parere favorevole della C.R.C. per le attività estrattive nella seduta del 31.7.2002, e che la stessa ha espresso giudizio positivo alla realizzazione del progetto;

DELIBERA

1 - La Soc. STRADAIOLI S.r.l., con sede ad Aprilia, Via Isarco n. 1, è autorizzata, ai fini della L.R. n. 27/93, ad esercire per anni SETTE la cava di calcare in località "COLLE MINEROCCIO" del territorio del Comune di PRIVERNO (LT), sui terreni di cui in premessa e dei quali ha piena disponibilità ai fini estrattivi (foglio n. 26, part. n.22/p).

La Soc. Stradaoli S.r.l., nell'esercire l'attività di cava, dovrà osservare il piano di coltivazione e di ripristino ambientale allegato all'istanza 16 ottobre 2001 e successive integrazioni e modifiche, che fa parte integrante della presente deliberazione.

2 - Prima di iniziare i lavori di scavo, la Soc. STRADAIOLI S.r.l. è tenuta a sottoscrivere la predisposta convenzione con il Comune di Priverno (LT), dopo aver costituito a favore dello stesso una polizza fidejussoria di Euro 333.882/00 (trecentotrentatremilaottocentottantadue), compresi di IVA, a garanzia del recupero ambientale dell'area di cava al termine dei lavori di scavo.

I lavori di recupero ambientale dell'area di cava dovranno essere eseguiti contestualmente all'avanzamento dei lavori, ai sensi dell'art. 15, comma 5, della L.R. n. 27/93.

3 - Si fa obbligo alla Soc. STRADAIOLI S.r.l., prima dell'inizio dei lavori di scavo, con congruo anticipo, di avvisare la Soprintendenza Archeologica per l'Etruria Meridionale per gli accertamenti sul terreno che si ritenessero necessari.

4 - La presente autorizzazione viene rilasciata senza pregiudizio per i diritti dei terzi o derivanti da altre leggi, ai soli fini dell'attività di cava, e potrà essere modificata o integrata ove la Soprintendenza Archeologica competente ritenesse necessario impartire nuove disposizioni.

5 - Prima di iniziare i lavori di scavo, la Soc. STRADAIOLI S.r.l. è tenuta a trasmettere copia della citata convenzione e della polizza fidejussoria appena sottoscritta, al Dipartimento Economico e Occupazionale della Regione Lazio - Direzione Regionale Attività Produttive (Roma- via Rose Raimondi Garibaldi, n. 7), unitamente alla denuncia di esercizio prevista dall'art. 24 del D.P.R. 9.4.1959, n. 128, sulla polizia delle miniere e delle cave, modificato dall'art. 20 del Decreto Legislativo n. 624/96.

Il Presidente della Regione Lazio
Francesco Storace

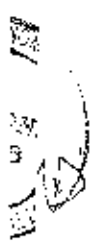



196 =

Q

6 - Il piano di coltivazione della cava potrà essere variato per accertate situazioni di pericolo per le persone e per le cose (art. 674 e successivi del D.P.R. n. 128 sulla polizia delle miniere e delle cave), derivante da imprevisti geologici e petrografici.

7 - Copia delle presente deliberazione, con gli elaborati progettuali timbrati, sarà restituita alla Soc. STRADAIOLI S.r.l. ed al Comune di Priverno (LT).

La presente deliberazione sarà pubblicata sul B.U.R.L.

Storace

**Il Presidente della Regione Lazio
Francesco Storace**





STRADAIOLI S.R.L.

LAVORI EDILI - STRADALI - MOVIMENTI TERRA - SCAVI
BONIFICHE - DEMOLIZIONI - FORNITURE CONGLOMERATI BITUMINOSI
CALCESTRUZZO PRECONFEZIONATO - BLOCCHI VIBROCOMPRESSI
PAVIMENTAZIONI AUTOBLOCCANTI - PAVIMENTAZIONI INDUSTRIALI

SEDE: Via Isarco, 1 - 04011 Aprilia (LT) - Tel. 089275951 (5 linee r.a.) - Fax 0892759494
MPA N° 10 CONGIUNTO-RATO Via Paterna km. 44,520 - Tel. 0892727038

ALLEG. alla DELIB. N. 196-
DEL 7 MARZO 2003

gianni de febris

REGIONE LAZIO
Ass.to Sviluppo Economico e Attività Produttive
26 OTT. 2001
Via R. Raimondi Garibaldi, 7
00145 ROMA

REGIONE LAZIO
Ass.to Sviluppo Economico e Attività Produttive
26 OTT. 2001
N° PROTOCOLLO 3455
CLASSIFICAZIONE E1

AI SINDACO
DEL COMUNE DI PRIVERNO
04015 PRIVERNO (LT)

[Handwritten signature]

e.p.c. ALLA REGIONE LAZIO
Assessorato Sviluppo Economico
Area ATTIVITÀ ESTRATTIVE - Ufficio CAVE
Via Rosa Raimondi Garibaldi, 7
00145 ROMA

[Handwritten signature]
VISTO:
L'ASSESSORE



Oggetto: **Richiesta di Autorizzazione per il Progetto di "Cottivazione di una cava di calcare in località "Colle Mineraccio" e recupero ambientale unitario ed integrato con l'attigua attività estrattiva già esaurita"**

Richiedente : **Soc. Stradaoli S.r.l.**

○○○○○○○○○○○○○○○○○○

La sottoscritta società **Stradaoli s.r.l.**, con sede in Via Isarco, 1 – 04011 Aprilia (LT) Cod.Fisc./P.IVA: 00289670598 iscrizione C.C.I.A.A. n.56111 , azienda estrattiva che opera da anni nel settore, e per essa il suo Legale Rappresentante Sig. Giovanni Stradaoli

premesse

- Che la Società richiedente già esercisce nello stesso Comune una analoga attività ormai in esaurimento mediante una propria Società Partecipata (PRIVERNO CAVE S.r.l.)
- Che la Società ha già in portafoglio ordini per forniture rilevanti (connesse alle opere pubbliche da realizzare in zona) che stanno comportando un forte incremento della produzione;
- Che è stata predisposta la allegata proposta progettuale caratterizzata dai seguenti obiettivi:

1. Creazione di una nuova attività estrattiva che assicuri alla Società richiedente l'approvvigionamento del materiale calcareo indispensabile per tutte le altre attività in cui la stessa società opera (edilizia, opere pubbliche, calcestruzzo, conglomerato bituminoso, produzione di manufatti in cls ecc.) fino ad ora assicurato da analoga cava ormai in fase di esaurimento, gestita dalla società PRIVERNO CAVE S.r.l. dello stesso gruppo imprenditoriale;

Il Presidente della Regione Lazio
Francesco Storace

[Handwritten signature]

COMUNE DI PRIVERNO (LT)

Tipo d'intervento:

PROGETTO DI COLTIVAZIONE DI UNA CAVA DI CALCARE IN LOCALITA' "COLLE MINEROCCIO" E RECUPERO AMBIENTALE UNITARIO ED INTEGRATO CON L'ATTIGUA ATTIVITA' ESTRATTIVA GIA' ESAURITA



STRUTTURA ED INDICE GENERALE DEL PROGETTO

Committente:

STRADAIOLI S.r.l.
Via Isarco, 1
04011 - Aprilia (LT)

Il Presidente della Regione Lazio
Francesco Storace

Data:

settembre 2001

ALLEGATO: 0

VISTO:
L'ASSESSORATO

Coordinamento:

studio tecnico
ING. G. ANICETI
Via Voltumo, 7 - 00185 Roma
Tel./Fax: 06/468 37 05
E-mail: ME2524@mclink.it

Progettisti / Relatori:

Ing. G. Aniceti (Ing. Minerario)
Dott. G. de Caterini (Geologo)
Dott.ssa P. Crispino (Naturalista)

IL PRESENTE ELABORATO
COSTITUITO DA N. 8

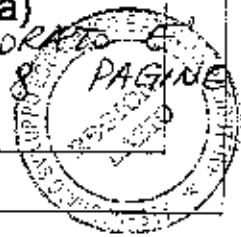

CAD

COMUNE DI PRIVERNO (LT)

Tipo d'intervento:

PROGETTO DI COLTIVAZIONE DI UNA CAVA DI CALCARE IN LOCALITA' "COLLE MINEROCCIO" E RECUPERO AMBIENTALE UNITARIO ED INTEGRATO CON L'ATTIGUA ATTIVITA' ESTRATTIVA GIA' ESAURITA



RELAZIONI TECNICHE

Committente: IL PRESENTE ELABORATO E' COSTITUITO DA 212 PAGINE

STRADAIOLI S.r.l.
Via Isarco, 1
04011 - Aprilia (LT)



VERO
L'ARCHITETTO

Data:
settembre 2001

ALLEGATO: 1

Coordinamento:

studio tecnico
ING. G. ANICETI

Via Voltumo, 7 - 00185 Roma
Tel. / Fax: 06 / 468 37 05
E-mail: ME2524@mcilink.it

Progettisti / Relatori:

Ing. G. Aniceti (Ing. Minerario)
Dott. G. de Caterini (Geologo)
Dott.ssa P. Crispino (Naturalista)

Il Presidente della Regione Lazio
Francesco Storace

COMUNE DI PRIVERNO (LT)

Tipo d'intervento:

PROGETTO DI COLTIVAZIONE DI UNA CAVA DI CALCARE IN LOCALITA' "COLLE MINEROCCIO" E RECUPERO AMBIENTALE UNITARIO ED INTEGRATO CON L'ATTIGUA ATTIVITA' ESTRATTIVA GIA' ESAURITA



DOCUMENTAZIONE AMMINISTRATIVA ALLEGATA AL PROGETTO

Committente: IL PRESENTE ELABORATO E' COSTITUITO DA N. 55 PAGINE

STRADAIOLI S.r.l.
Via Isarco, 1
04011 - Aprilia (LT)



VISTO
L'ASSESSORE

Data:
settembre 2001

ALLEGATO:
1 BIS

Coordinamento:

studio tecnico
ING. G. ANICETI
Via Voltumo, 7 - 00185 Roma
Tel. / Fax: 06 / 458 37 05
E-mail: ME2524@mcclnk.it

Il Presidente della Regione Lazio
Francesco Storace

COMUNE DI PRIVERNO (LT)

Tipo d'intervento:

**PROGETTO DI COLTIVAZIONE DI UNA CAVA DI CALCARE IN
LOCALITA' "COLLE MINEROCCIO" E RECUPERO
AMBIENTALE UNITARIO ED INTEGRATO CON L'ATTIGUA
ATTIVITA' ESTRATTIVA GIA' ESAURITA**

**ELABORATI GRAFICI**

Committente:

STRADAIOLI S.r.l.
Via Isarco, 1
04011 - Aprilia (LT)

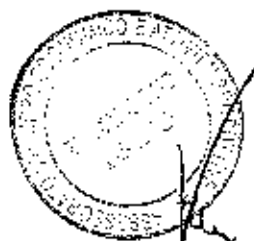

Data:

settembre 2001

ALLEGATO:

2

Il Presidente della Regione Lazio
Francesco Storace

Coordinamento:

studio tecnico
ING. G. ANICETI
Via Voltorno, 7 - 00185 Roma
Tel. / Fax: 06 / 488 37 05
E-mail: ME2524@mcLink.it

Progettista / Relatore:

Ing. G. Aniceti (Ing. Minerario)

COMUNE DI PRIVERNO (LT)

Tipo d'intervento:

PROGETTO DI COLTIVAZIONE DI UNA CAVA DI CALCARE IN LOCALITA' "COLLE MINEROCCIO" E RECUPERO AMBIENTALE UNITARIO ED INTEGRATO CON L'ATTIGUA ATTIVITA' ESTRATTIVA GIA' ESAURITA



DOCUMENTAZIONE FOTOGRAFICA E SIMULAZIONE POST OPERAM

Committente:

STRADAIOLI S.r.l.
Via Isarco, 1
04011 - Aprilia (LT)

Il Presidente della Regione Lazio
Francesco Storace

Data:
settembre 2001

ALLEGATO: **3**

Coordinamento:

studio tecnico
ING. G. ANICETI
Via Volturmo, 7 - 00185 Roma
Tel. / Fax: 06 / 488 37 05
E-mail: ME2524@mclink.it

Progettista / Relatore:

Ing. G. Aniceti (Ing. Minerario)
IL PRESENTE ELABORATO E'
COSTITUITO DA N. 9 PAGINE



VISTO:
L'ASSESSORE

COMUNE DI PRIVERNO (LT)

Tipo d'intervento:

PROGETTO DI COLTIVAZIONE DI UNA CAVA DI CALCARE IN LOCALITA' "COLLE MINEROCCIO" E RECUPERO AMBIENTALE UNITARIO ED INTEGRATO CON L'ATTIGUA ATTIVITA' ESTRATTIVA GIA' ESAURITA



DOCUMENTO DI SICUREZZA E SALUTE (D.S.S.) ai sensi del D. Lgs. 624/96

Committente:

STRADAIOLI S.r.l.
Via Isarco, 1
04011 Aprilia (LT)

Data:
settembre 2001

ALLEGATO: **4**

VISTO
L'ASSESSORE

Il Presidente della Regione Lazio
Francesco Storace

Coordinamento:

studio tecnico
ING. G. ANICETI
Via Voltumo, 7 - 00185 Roma
Tel./Fax: 06/488 37 05
E-mail: ME2524@mclink.it

Progettista / Relatore:

Ing. G. Aniceti (Ing. Minerario)

IL PRESENTE ELABORATO E'
COSTITUITO DA N. 115 PAGINE



ALLEGATO ALLA DELIB. N. 196
DEL 7 MARZO 2003

COMUNE DI PRIVERNO (LT)

Tipo d'intervento:

PROGETTO DI COLTIVAZIONE DI UNA CAVA DI CALCARE IN LOCALITA' "COLLE MINEROCCIO" E RECUPERO AMBIENTALE UNITARIO ED INTEGRATO CON L'ATTIGUA ATTIVITA' ESTRATTIVA GIA' ESAURITA

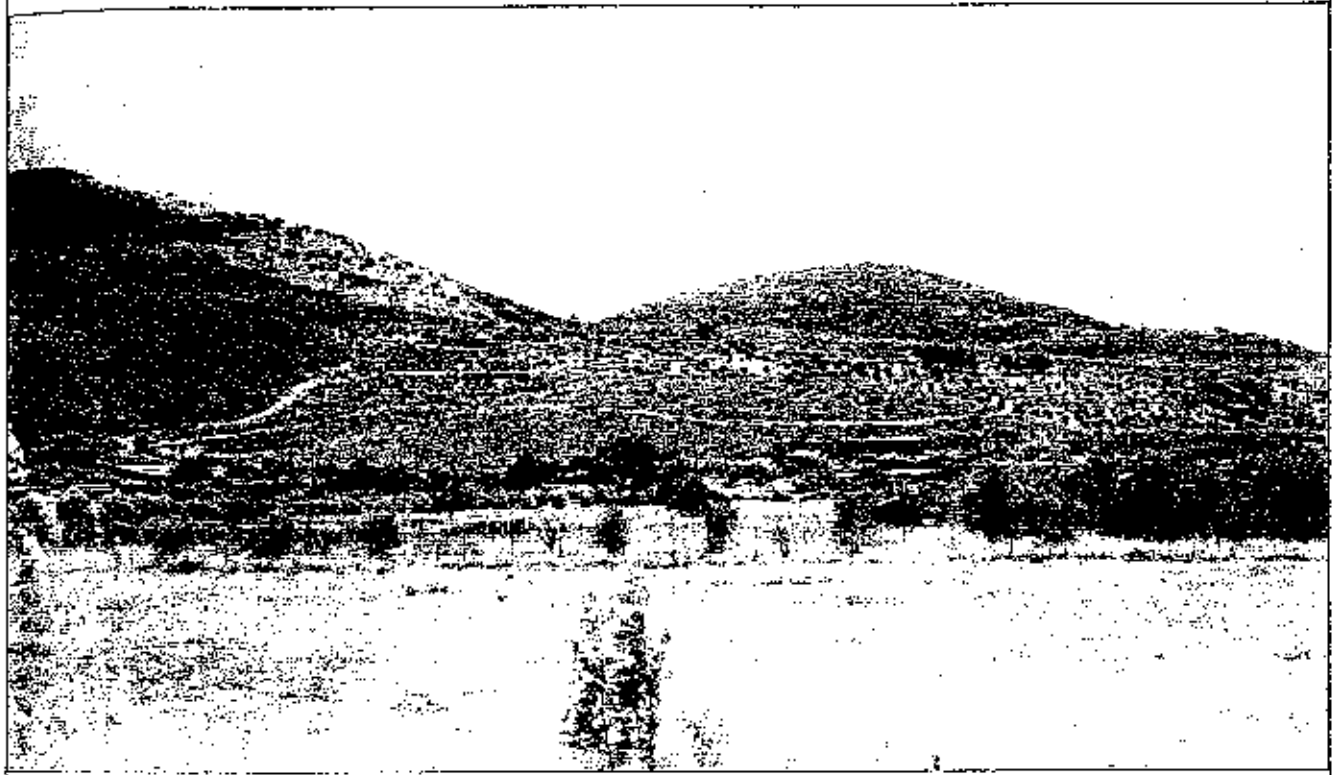

STUDIO DI IMPATTO AMBIENTALE (SIA)

Committente: IL PRESENTE ELABORATO E COSTITUTO DA N. 31 PAGINE

STRADAIOLI S.r.l.
Via Isarco, 1
04011 - Aprilia (LT)



VISTO
L'ASSESSORE

Data:
settembre 2001

ALLEGATO: **5**

Coordinamento:

studio tecnico
ING. G. ANICETI
Via Voltumo, 7 - 00185 Roma
Tel. / Fax: 06 / 488 37 05
E-mail: ME2524@mcclink.it

Progettista / Relatore:

Ing. G. Aniceti (Ing. Minerario)

Il Presidente della Regione Lazio
Francesco Storace