

885) Modifica deliberazioni di G.R. n. 1536, 1537, 1538, 1539,
1541, 1542 da [redacted] n. 54 del 24.1.2003, n. 372
del 24.4.2003 e loro successive modificazioni, concernenti
rispettivamente "Approvazione Piani d'Area di attuazione
dell'Asse III "Valorizzazione dei sistemi locali" - Docup
Obiettivo 2 (2000-2006) Lazio. Ambiti territoriali 1, 3, 4, 5,
6, 8, 9, 7 + 2.
** TIPO ATTO DG

D.G.R. n° 1540/02

RETIFICATA CON

D.G.R. n° 585/03

1540 21 NOV. 2002

(P)

OGGETTO: Approvazione Piano d'Area di attuazione dell'Asse III "Valorizzazione dei Sistemi locali" del DOCUP Obiettivo 2 (2000/2006) - Ambito territoriale n. 6

La Giunta regionale

Su proposta dell'Assessore al Bilancio, Programmazione e Risorse Comunitarie;

VISTA la delibera del Consiglio regionale 28 marzo 2002, n. 393, di ratifica del Documento unico di programmazione (DOCUP) Obiettivo 2 (2000/2006);

VISTA la delibera del Consiglio regionale 15 aprile 2002, n. 462, di ratifica del Complemento di programma del Documento unico di programmazione (DOCUP) Obiettivo 2 (2000/2006);

VISTA la delibera della Giunta regionale 22 marzo 2002, n. 366, di nomina dei Responsabili di misura e del Responsabile del coordinamento della gestione dell'Asse III;

VISTA la delibera della Giunta regionale 5 luglio 2002, n. 893, di ratifica del Protocollo d'Intesa tra la Regione e gli Enti locali per la definizione dei Piani d'Area dei nove Sistemi territoriali;

CONSIDERATO che il Piano d'Area è definito quale programma di cooperazione territoriale sulla base delle misure indicate dall'Asse III, e quale strumento di programmazione finanziaria degli interventi da realizzare in ciascun ambito territoriale;

CONSIDERATO

che le modalità di attuazione dell'Asse III prevedono che i beneficiari finali delle singole misure presentino le proposte degli interventi da inserire nella prima stesura dei Piani d'area entro il termine del 25 gennaio 2001, secondo una modulistica preventivamente predisposta e notificata agli interessati in sede di sottoscrizione dei Protocolli d'Intesa;

- che la Regione, sulla base delle proposte pervenute ha avviato l'attività prevista per la definizione dei Piani d'Area attraverso l'assunzione delle decisioni connesse alla validazione dei progetti ed alla verifica della effettiva capacità degli stessi di consentire il raggiungimento degli obiettivi specifici per lo sviluppo integrato del sistema territoriale di riferimento;

- che per la definizione dei Piani d'Area la Regione si avvale dell'assistenza tecnica prestata dall'Agenzia Sviluppo Lazio SpA;

- che a seguito di tale attività le strutture regionali responsabili dell'attuazione delle singole misure e sottomisure hanno predisposto la valutazione finalizzata ad individuare gli interventi da inserire nella prima stesura dei Piani d'Area coerenti con gli obiettivi definiti nel succitato Protocollo d'Intesa e conformi ai criteri definiti dal Complemento di Programmazione;

- che il Complemento di Programma prevede che nella fase di avvio la selezione venga rivolta prevalentemente all'individuazione delle proposte relative alle realizzazioni in corso, alle opere immediatamente cantierabili comprendenti anche i completamenti funzionali, con l'obiettivo di inserire nella prima stesura dei Piani d'Area iniziative che possano certificare l'inizio dei lavori entro 180 giorni dalla approvazione dei piani medesimi;

PROGRAMM. COOP. TERR. N. 6

HS

Stampa circolare illeggibile

1540 21 NOV. 2002

-che le risultanze preliminari della selezione effettuata sono state illustrate ai rappresentanti delle Amministrazioni provinciali nella riunione svoltasi in data 30 aprile 2002 presso l'Assessorato al Bilancio Programmazione e Risorse Comunitarie della Regione;

-che nella medesima riunione sono state approfondite le funzioni ed i compiti delle procedure di concertazione finalizzate all'approvazione dei Piani d'area e le modalità di funzionamento dei Tavoli di concertazione di ciascun ambito territoriale, mediante l'approvazione del Regolamento del Tavolo di Concertazione;

CONSIDERATO

- che l'Ambito territoriale n.6, comprende i seguenti comuni:

in obiettivo 2: Bellegra, Castel San Pietro, Cave, Galliciano nel Lazio, Genazzano, Labico, Olevano Romano, Palestrina, Rocca di Cave, Rocca Santo Stefano, Roiate, San Vito Romano, Zagarolo, Carpincto Romano, Colferro, Gavignano, Gorga, Montelanico, Segni, Valmontone (RM); Acuto, Anagni, Fiuggi, Paliano, Piglio, Serrone, Sgurgola (FR);

in regime di sostegno transitorio: Artena, Monte Porzio Catone, Rocca Priora, Rocca di Papa, Colonna, Montecompati (RM); Torre Cajetani, Trivigliano (FR).

che nel Protocollo d'Intesa dell'Ambito territoriale n.6 vengono individuati come obiettivi da perseguire:

- il miglioramento e l'aggiornamento delle dotazioni infrastrutturali, insediative e di servizi al settore produttivo, al fine di aumentare la competitività del territorio ed al fine di superare l'attuale condizione di fragilità e dipendenza del sistema produttivo dall'ambiente esterno;
 - la promozione di attività economiche alternative a quella industriale, anche tramite azioni di assistenza e supporto;
- le azioni di sostegno allo sviluppo del settore ricettivo, incentrate sulla riqualificazione delle strutture e sul miglioramento nei servizi, con orientamento all'innovazione ed all'integrazione dell'offerta locale con i diversi circuiti e le diverse tipologie di turismo.

che per l'Ambito territoriale n.6 è stata predisposta una proposta di Piano d'Area, allegata alla presente deliberazione di cui è parte integrante, che esplicita gli obiettivi di sviluppo individuati dal Protocollo d'Intesa, i settori e le tipologie di azioni in cui s'intendono concentrare gli interventi, la connessione con ulteriori programmi di sviluppo locale, ed individua l'elenco dei progetti da finanziare con le annualità 2001-2002;

- che la proposta di Piano d'Area dell'ambito territoriale n.6 è stata presentata in data 24 luglio 2002 al relativo Tavolo di concertazione presieduto dall'Assessore Pianificazione, Progettazione della Provincia di Roma, giusta delega dell'Assessore al Bilancio, Programmazione e Risorse Comunitarie della Regione Lazio (prot. n.159/SP del 30/07/02), risultando approvata;
- che nel corso della concertazione sono state date ampie delucidazioni e motivazioni rispetto alle proposte inoltrate e non ammesse a finanziamento per l'annualità 2001/2002, di cui all'elenco allegato;
- che il Piano d'Area è stato oggetto di confronto con il Partenariato economico-sociale a livello territoriale svoltosi in data 19.11.2002, tra l'Assessore Pianificazione, Progettazione della Provincia di Roma, nella qualità di Presidente del Tavolo di concertazione giusta delega dell'Assessore al Bilancio, Programmazione e Risorse Comunitarie della Regione Lazio (prot. n. 221/SP del 23/10/02) e le rappresentanze territoriali degli imprenditori e dei sindacati;
- che il Piano d'Area è stato oggetto di parere favorevole del Tavolo del Partenariato, nelle componenti dei rappresentanti economico sociali il 20 novembre 2002;



1540 21 NOV. 2002

6

CONSIDERATO che il Piano d'Area, quale programma di cooperazione territoriale deve essere sottoscritto da tutti i soggetti interessati quale atto di condivisione di obiettivi;

RITENUTO di dover notificare la presente deliberazione alle Amministrazioni provinciali di Roma e di Frosinone affinché provvedano entro il termine di trenta giorni dalla notifica ad acquisire la sottoscrizione del Piano d'Area di tutti i soggetti coinvolti;

CONSIDERATO che per i soggetti attuatori dei progetti finanziati nell'annualità 2001-2002, la sottoscrizione del Piano d'Area costituisce impegno al finanziamento della partecipazione pubblica locale per la realizzazione dei progetti medesimi;

CONSIDERATO che le strutture Responsabili di misura provvederanno, sulla base delle procedure di attuazione previste dal Complemento di Programmazione, ad assumere gli impegni relativi ai progetti finanziati;

CONSIDERATO infine che le stesse strutture Responsabili di misura, potranno fornire le motivazioni riguardo alle proposte inoltrate e non ammesse a finanziamento per l'annualità 2001/2002, sulla base della documentazione depositata presso i propri uffici;

CONSIDERATO che si possa procedere all'aggiornamento dei Piani d'Area con la ripartizione delle risorse previste per le annualità 2003-2004, stabilendo il termine del 28 febbraio 2003 entro e non oltre il quale i soggetti attuatori interessati dovranno inviare le proposte attraverso apposito modello di richiesta predisposto dall'Autorità di gestione del DOCUP ob.2 2000-2006 e che verrà pubblicato sul sito web *regione.lazio.it*;

RITENUTO di pubblicare la presente deliberazione sul Bollettino Ufficiale della Regione e sul sito web *regione.lazio.it*;

All'unanimità

DELIBERA

1. è approvato il Piano d'Area di attuazione dell'Asse III "Valorizzazione dei Sistemi locali" del DOCUP Obiettivo 2 (2000/2006) - Ambito territoriale n. 6, parte integrante della presente deliberazione;
2. il Piano d'Area verrà sottoscritto da tutti i soggetti interessati, come previsto dal Complemento di programma, quale atto di condivisione di obiettivi;
3. per la Regione Lazio il Piano è sottoscritto dall'Assessore al Bilancio, Programmazione e Risorse Comunitarie - Andrea Augello;
4. per i soggetti attuatori dei progetti finanziati nell'annualità 2001-2002, la sottoscrizione del Piano d'Area costituisce impegno al finanziamento della partecipazione pubblica locale per la realizzazione dei progetti medesimi;
5. di notificare la presente deliberazione alle Amministrazioni provinciali di Roma e di Frosinone affinché provvedano entro il termine di trenta giorni dalla notifica ad acquisire la sottoscrizione del Piano d'Area di tutti i soggetti interessati;
6. le strutture Responsabili di misura provvederanno, sulla base delle procedure di attuazione previste dal Complemento di Programmazione, ad assumere gli impegni relativi ai progetti finanziati;

URBAMMIA

1540 21 NOV. 2002

(8)

7. di prendere atto dell'elenco delle proposte non ammesse a finanziamento per l'annualità 2001/2002 in allegato e parte integrante della presente deliberazione;
8. di procedere all'aggiornamento dei Piani d'Area con la ripartizione delle risorse previste per le annualità 2003-2004 e stabilire il termine del 28 febbraio 2003 entro e non oltre il quale i soggetti attuatori interessati dovranno inviare le proposte attraverso apposito modello di richiesta predisposto dall'Autorità di gestione del DOCUP ob.2 2000-2006 e che verrà pubblicato sul sito web *regione.lazio.it*;
9. di pubblicare la presente deliberazione sul Bollettino Ufficiale della Regione e sul sito web *regione.lazio.it*

AS

IL PRESIDENTE: F.to Francesco STORAGE
IL SEGRETARIO: F.to Tommaso Nardini

25 NOV. 2002

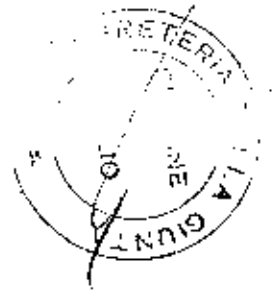

SECRETARIA REGIONALE LAZIO



REGIONE LAZIO
DOCUP OBIETTIVO 2 2000-6

ALLEG. 42 DEL D. M. 15/4/00
DEL 21 MARZO 2002

ASSE III "VALORIZZAZIONE DEI SISTEMI LOCALI"

PROPOSTE PERVENUTE PER L' AMBITO TERRITORIALE N. 6

Il presente documento è costituito da 11 pagine
1. Assessore
Andrea Angelini



AMBITO TERRITORIALE N° 6

COMUNE	PROT. REGIONE	N° PROG	TITOLO	DOCUP		sottom.	DOCUMENTAZIONE								
				OB.2	S.T.		1	2	3	4	5	6	7	Supp.	
Artena (Rm)	2471	6.01	Pista ciclabile		X	III 2.2	X	X	X	X	X	X	X	X	X
Artena (Rm)	2471	6.02	Museo archeologico comunale con annessi locali polifunzionali		X	III 2.3	X	X	X	X	X	X	X	X	X
Artena (Rm)	2471	6.03	Percorsi turistici centro storico		X	III 2.4	X	X	X	X	X	X	X	X	X
Artena (Rm)	2471	6.04	Piazza polifunzionale centro storico		X	III 2.4	X	X	X	X	X	X	X	X	X
Artena (Rm)	2471	6.05	Miglioramento mobilità centro storico		X	III 2.4	X	X	X	X	X	X	X	X	X
Artena (Rm)	2471	6.06	Valorizzazione delle mura poligonali e delle strutture archeologiche di Pian della Civita		X	III 2.3	X	X	X	X	X	X	X	X	X
Bellegra (Rm)	2092	6.07	Costituzione di microcosmi e piccole strutture di sperimentazione per osservatori sulla biodiversità e sugli habitat naturali, per fini turistico-didattici, nel sito di importanza comunitaria "Grotte dell'arco"	X		III 3.2	X	X	X	X	X	X	X	X	X
Carpineto Romano (Rm)	2396	6.08	Recupero e scavi archeologici Valvisciolo e Toifo	X		III 2.1	X	X	X	X	X	X	X	X	X
Carpineto Romano (Rm)	2396	6.08	Recupero e scavi archeologici Valvisciolo e Toifo	X		III 2.1	X	X	X	X	X	X	X	X	X
Carpineto Romano (Rm)	2396	6.08	Recupero e scavi archeologici Valvisciolo e Toifo	X		III 2.1	X	X	X	X	X	X	X	X	X
Carpineto Romano (Rm)	2398	6.08	Recupero e scavi archeologici Valvisciolo e Toifo	X		III 2.1	X	X	X	X	X	X	X	X	X
Carpineto Romano (Rm)	2396	6.08	Recupero e scavi archeologici Valvisciolo e Toifo	X		III 2.1	X	X	X	X	X	X	X	X	X
Carpineto Romano (Rm)	2396	6.08	Recupero e scavi archeologici Valvisciolo e Toifo	X		III 2.1	X	X	X	X	X	X	X	X	X
Carpineto Romano (Rm)	2396	6.08	Recupero e scavi archeologici Valvisciolo e Toifo	X		III 2.1	X	X	X	X	X	X	X	X	X
Carpineto Romano (Rm)	2396	6.08	Recupero e scavi archeologici Valvisciolo e Toifo	X		III 2.1	X	X	X	X	X	X	X	X	X
Carpineto Romano (Rm)	2386	6.08	Recupero e scavi archeologici Valvisciolo e Toifo	X		III 2.1	X	X	X	X	X	X	X	X	X
Castel San Pietro Romano (Rm)	2161	6.17	Progetto per il recupero di un percorso limitrofo alla rocca medievale del Colonna	X		III 2.4	X	X	X	X	X	X	X	X	X
Castel San Pietro Romano (Rm)	2161	6.18	Recupero e restauro delle mura poligonali di cinta all'acropoli dell'antica Preneste e del percorso storico adiacente	X		III 2.4	X	X	X	X	X	X	X	X	X
Castel San Pietro Romano (Rm)	2161	6.19	Riqualificazione del centro storico	X		III 2.4	X	X	X	X	X	X	X	X	X
Castel San Pietro Romano (Rm)	2161	6.20	Restauro della Rocca Colonna	X		III 2.4	X	X	X	X	X	X	X	X	X
Castel San Pietro Romano (Rm)	2161	6.21	Realizzazione parcheggio limitrofo mura poligonali	X		III 2.4	X	X	X	X	X	X	X	X	X
Castel San Pietro Romano (Rm)	2161	6.22	Riqualificazione sentiero Folignano	X		III 2.2	X	X	X	X	X	X	X	X	X
Castel San Pietro Romano (Rm)	2161	6.23	Parco pubblico in via Vittorio Veneto	X		III 2.4	X	X	X	X	X	X	X	X	X

AMBITO TERRITORIALE N° 6

COMUNE	PROT. REGIONE	N° PROG	TITOLO	DOCUP		sottom.	DOCUMENTAZIONE									
				OB.2	S.T.		1	2	3	4	5	6	7	Suff.		
Cave (Rm)	2444	6.24	I.T.C.G. " Luzzati" Suocle Via Venzi, 13 Cave Lavori di abbatimento delle barriere architettoniche	X			X	X	X	X					X	X
Cave (Rm)	2206	6.25	Restauro della facciata della chiesa di s. Carlo	X		III 2.4	X	X	X	X	X	X	X	X	X	X
Cave (Rm)	2206	6.26	Valonizzazione ed ampliamento di piazza delle Erbe con servizi integrati multifunzione a supporto del centro storico	X		III 2.4	X	X	X	X	X	X	X	X	X	X
Cave (Rm)	2206	6.27	Piazza Garibaldi e servizi integrati	X		III 2.4	X	X	X	X	X	X	X	X	X	X
Cave (Rm)	2206	6.28	Riqualificazione delle aree del centro antico	X		III 2.4	X	X	X	X	X	X	X	X	X	X
Cave (Rm)	2206	6.29	Progetto di recupero ambientale, paesaggistico e turistico del Parco di Villa Clementi e delle sorgenti di santo Stefano	X		III 2.2	X	X	X	X	X	X	X	X	X	X
Cave (Rm)	2208	6.30	Realizzazione struttura espositiva e direzionale	X		III 1.1	X	X	X	X	X	X	X	X	X	X
Cave (Rm)	2206	6.31	Impianto sportivo polivalente	X		III 2.2	X	X	X	X	X	X	X	X	X	X
Cave (Rm)	2206	6.32	Restauro e risanamento conservativo del santuario della Madonna di Campo	X		III 2.4	X	X	X	X	X	X	X	X	X	X
Cave (Rm)	2206	6.33	Manutenzione straordinaria del monumento ai caduti	X		III 2.4	X	X	X	X	X	X	X	X	X	X
Cave (Rm)	2206	6.34	Recupero della " Villaeta Orfensia"	X		III 2.2	X	X	X	X	X	X	X	X	X	X
Cave (Rm)	2206	6.35	Realizzazione del marciapiede di viale Pio XII	X		III 2.4	X	X	X	X	X	X	X	X	X	X
Colleferro (Rm)	2208	6.36	Recupero e riqualificazione del castello di Piombinara e dell'area limitrofa	X		III 2.1	X	X	X	X	X	X	X	X	X	X
Colleferro (Rm)	2208	6.37	Completamento Parco fluviale del fiume Sacco (interventi di bonifica e riqualificazione del fiume Sacco - II lotto)	X		III 2.1	X	X	X	X	X	X	X	X	X	X
Colleferro (Rm)	2208	6.38	Riqualificazione Quartiere Scalo	X		III 2.2	X	X	X	X	X	X	X	X	X	X
Colleferro (Rm)	2208	6.39	Opere di urbanizzazione primaria e secondaria S.L.O.I	X		III 1.1	X	X	X	X	X	X	X	X	X	X
Colleferro (Rm)	2208	6.40	Opere interne al P.I.P.													
Colleferro (Rm)	2208	6.40	Opere di urbanizzazione primaria e secondaria S.L.O.II	X		III 1.1	X	X	X	X	X	X	X	X	X	X
Colleferro (Rm)	2208	6.41	Opere di urbanizzazione primaria e secondaria S.L.O.III	X		III 1.1	X	X	X	X	X	X	X	X	X	X
Colleferro (Rm)	2208	6.41	Realizzazione auditorium comunale	X		III 1.2	X	X	X	X	X	X	X	X	X	X
Colleferro (Rm)	2208	6.42	Realizzazione Parco Archeologico	X		III 2.3	X	X	X	X	X	X	X	X	X	X
Colleferro (Rm)	2208	6.43	Area attrezzata per manifestazioni pubbliche	X		III 2.1	X	X	X	X	X	X	X	X	X	X
Colonna (Rm)	2408	6.44	Ripristino delle pavimentazioni stradali e dei marciapiedi del centro storico			III 2.4	X	X	X	X	X	X	X	X	X	X
Colonna (Rm)		6.45	Restauro della facciata della chiesa di S. Rocco			III 2.4	X	X	X	X	X	X	X	X	X	X
Galliano nel Lazio (Rm)	2155	6.46	Recupero acquedotti romani in località Barucella	X		III 2.1	X	X	X	X	X	X	X	X	X	X

AMBITO TERRITORIALE N° 6

COMUNE	PROT. REGIONE	N° PROG	TITOLO	DOCUP		sottom.	DOCUMENTAZIONE								
				OB.21.S.T.			1	2	3	4	5	6	7	Suff.	
Galliano nel Lazio (Rm)	2154	6.47	Accessi pedonali al centro storico	X		III 2.4	X	X	X	X	X	X	X	X	X
Galliano nel Lazio (Rm)	2156	6.48	Accessi e valorizzazione Castello di Passerano	X		III 2.1	X	X	X	X	X	X	X	X	X
Galliano nel Lazio (Rm)	2157	6.49	Opere di risanamento idrico/ambientale	X		III 1.1				X	X				
Galliano nel Lazio (Rm)	2158	6.50	Sistema area di sosta ponte Arnato	X		III 2.1	X	X	X	X	X	X	X	X	X
Gavignano (Rm)	2207	6.51	Recupero e utilizzo, a fini ricettivi, del Palazzo di Corte	X		III 2.2	X	X	X	X	X			X	X
Gavignano (Rm)	2207	6.52	Valorizzazione del sito archeologico di Rossili	X		III 2.1	X	X	X	X	X	X	X	X	X
Gavignano (Rm)	2207	6.53	Recupero porte storiche e sistemazione parcheggi	X		III 2.4	X	X	X	X	X	X	X	X	X
Gavignano (Rm)	2207	6.54	Recupero e restauro dell'ex asilo Nardi	X		III 2.4	X	X	X	X	X	X	X	X	X
Gavignano (Rm)	2207	6.55	Completamento fognatura loc. Cona Balocco e risanamento versante nord est	X		III 1.1	X	X	X	X	X	X	X	X	X
Gavignano (Rm)	2207	6.56	Percorsi turistici nel centro storico	X		III 2.4	X	X	X	X	X	X	X	X	X
Genazzano (Rm)	2032	6.57	Recupero del parco pubblico di Genazzano e la piazza antistante il castello Colonna	X		III 2.1									
Genazzano (Rm)	2032	6.58	Completamento, realizzazione e potenziamento di infrastrutture nelle aree attrezzate e di insediamento produttivo	X		III 1.1	X	X	X	X	X	X	X	X	X
Genazzano (Rm)	2032	6.59	Bonifica, recupero e trasformazione in oasi naturalistica dell'area in loc. Mola di Piscoli	X		III 1.2	X	X	X	X	X	X	X	X	X
Genazzano (Rm)	2032	6.60	Bonifica, recupero e sistemazione ad area attrezzata del fontanile rurale in loc. Le Curti	X		III 2.1	X	X	X	X	X	X	X	X	X
Genazzano (Rm)	2032	6.61	Recupero e realizzazione di un percorso turistico ambientale in loc. Valle dei Signori ex "Tiro a segno" già poligono militare	X		III 2.2	X	X		X	X	X	X	X	X
Genazzano (Rm)	2032	6.62	Risanamento igienico-ambientale del fossato detto "Torrente"	X		III 2.1	X	X	X	X	X	X	X	X	X
Genazzano (Rm)	2032	6.63	Recupero ambientale, sistemazione argini del fossato detto "Rido" e realizzazione di un parcheggio su via Trento e Trieste	X		III 2.4	X	X	X	X	X	X	X	X	X
Genazzano (Rm)	2032	6.64	Completamento struttura ricettiva ex convento Pio Istituto	X		III 2.2	X	X	X	X	X	X	X	X	X
Genazzano (Rm)	2032	6.65	Progetto per la realizzazione di un parcheggio pulmans turistici, autoveicoli e sosta caravans in loc. "Campetto"	X		III 1.2	X	X	X	X	X	X	X	X	X

AMBITO TERRITORIALE N° 6

COMUNE	PROT. REGIONE	N° PROG	TITOLO	DOCUP		sottom.	DOCUMENTAZIONE								
				OB.2	S.T.		1	2	3	4	5	6	7	Supp.	
Genazzano (Rm)	2032	6.68	Lavori di completamento e valorizzazione complesso monumentale di Porta Romana e chiesa di S. Croce	X		III 2.4	X	X	X	X	X	X	X	X	X
Genazzano (Rm)	2032	6.67	Progetto per l'installazione dell'impianto antincendio, antintrusione ed antirachcheggio nell'ala est del castello Colonna di Genazzano, destinata a biblioteca comunale e sala multimediale	X		III 2.3	X	X	X						X
Genazzano (Rm)	2032	6.68	Opere di urbanizzazione primaria del Piano Insediamenti Produttivi in loc. Valle Rotelle	X		III 1.1	X	X	X	X	X	X	X	X	X
Genazzano (Rm)	2032	6.89	Inserimento del cunicolo multiservizi lungo la viabilità del centro storico	X		III 2.4	X	X	X	X	X	X	X	X	X
Genazzano (Rm)	2032	6.70	Recupero del giardino pubblico e realizzazione di parcheggi in prossimità dei campi sportivi	X		III 2.4	X	X	X	X	X	X	X	X	X
Genazzano (Rm)	2032	6.71	Consolidamento e riqualificazione versanti centro storico	X		III 2.1	X	X	X	X	X	X	X	X	X
Genazzano (Rm)	2032	6.72	Progetto per il completamento dei lavori di restauro e recupero funzionale del "Castello Colonna" - centro internazionale Arte Contemporanea	X		III 2.3	X	X	X	X	X	X	X	X	X
Genazzano (Rm)	2032	6.73	Realizzazione di un percorso archeologico nei pressi del Ninfèo Bramantesco di Genazzano ed il consolidamento strutturale dello stesso	X		III 2.2	X	X	X	X	X	X	X	X	X
Genazzano (Rm)	2032	6.74	Completamento del restauro e della ristrutturazione di un edificio di proprietà comunale, già "Sala Itale", e locali annessi, da adibire a centro polivalente per attività culturali	X		III 2.1	X	X	X	X	X	X	X	X	X
Gorga (Rm)	2532	6.75	Ristrutturazione ex palazzo cardinale Santucci	X		III 2.4	X	X	X	X	X	X	X	X	X
Gorga (Rm)	2532	6.76	Creazione di un villaggio caratteristico pastorale e circuito di orientering	X		III 2.1	X	X	X	X	X	X	X	X	X
Gorga (Rm)	2532	6.77	Rivitalizzazione centro storico	X		III 2.4	X	X	X	X	X	X	X	X	X
Gorga (Rm)	2532	6.78	Pista ciclabile intercomunale	X		III 2.1	X	X	X	X	X	X	X	X	X
Gorga (Rm)	2532	6.78	Riattivazione vecchia strada mulattiera	X		III 2.1	X	X	X	X	X	X	X	X	X
Labico (Rm)	2499	6.80	Riassetto e sistemazione del fosso Cento Gocce e dalle aree sorgentizie limitrofe	X		III 1.2	X	X	X	X	X	X	X	X	X
Labico (Rm)	2499	6.81	Recupero e valorizzazione "Valle delle Canapine" e realizzazione del "Museo della Canapa"	X		III 2.3	X	X	X	X	X	X	X	X	X

AMBITO TERRITORIALE N° 6

COMUNE	PROT. REGIONE	N° PROG	TITOLO	DOCUP		sottom.	DOCUMENTAZIONE								
				OB.2	S.T.		1	2	3	4	5	6	7	Suff.	
Labico (Rm)	1785	6.82	Opere di recupero dell'acquedotto della Marcigliana	X		III 2.4	X	X	X	X	X	X	X	X	X
Labico (Rm)	1785	6.83	Collettori fognari a ridosso delle sorgenti della Marcigliana	X		III 2.4	X	X	X	X	X	X	X	X	X
Labico (Rm)	1785	6.84	Opere di risanamento e completamento della rete fognante nel centro storico di Labico	X		III 2.4	X	X	X	X	X	X	X	X	X
Labico (Rm)	1785	6.85	Opere di risanamento e completamento della rete idrica nel centro storico di Labico	X		III 2.4	X	X	X	X	X	X	X	X	X
Labico (Rm)	1785	6.86	Studio delle falde della Marcigliana: interventi e monitoraggio	X		III 2.4	X	X	X	X	X	X	X	X	X
Labico (Rm)	1785	6.87	Impianto di depurazione in località Colle Formalocchi	X		III 2.4	X	X	X	X	X	X	X	X	X
Labico (Rm)	1785	6.88	Bonifica con messa in sicurezza permanente e ripristino ambientale della discarica di R.S.U. in località Colle Alto	X		III 1.2	X	X	X	X	X	X	X	X	X
Monte Porzio Catone (Rm)	2211	6.89	Progetto esecutivo per la sistemazione della pavimentazione stradale di alcune vie del centro storico e del centro abitato	X		III 2.4	X	X	X	X	X	X	X	X	X
Monte Porzio Catone (Rm)	2211	6.90	Progetto per la realizzazione del " Museo della Storia Cittadina"	X		III 2.3	X	X	X	X	X	X	X	X	X
Monte Porzio Catone (Rm)	2211	6.91	Progetto per la sistemazione di Piazza Martiri d'Ungheria	X		III 2.4	X	X	X	X	X	X	X	X	X
Monte Porzio Catone (Rm)	2211	6.92	Progetto percorsi ciclabili e di collegamento tra le Ville Tuscolane-Santieri Tuscolani	X		III 3.2	X	X	X	X	X	X	X	X	X
Monte Porzio Catone (Rm)	2249	6.93	Recupero del Parco ed immobile rurale del complesso denominato " Villa Gammarelli"	X		III 2.4	X	X	X	X	X	X	X	X	X
Monte Porzio Catone (Rm)	-	6.94	Recupero e trasformazione di Villa Gammarelli in un polo museale polivalente ed ambientale	X		III 2.1	X	X	X	X	X	X	X	X	X
Monte Porzio Catone (Rm)	2249	6.95	Progetto di restauro, consolidamento e valorizzazione dell'area archeologica del Tuscolo: I settore di intervento	X		III 2.1	X	X	X	X	X	X	X	X	X
Monte Compatri (Rm)	2399	6.96	Realizzazione del sistema di parcheggi e miglioramento dell'accessibilità al centro storico	X		III 2.4	X	X	X	X	X	X	X	X	X
Montelariano (Rm)	2519	6.97	Percorsi turistici nel centro storico	X		III 2.4	X	X	X	X	X	X	X	X	X
Montelariano (Rm)	2519	6.98	Ristrutturazione Palazzo Sorìa	X		III 2.4	X	X	X	X	X	X	X	X	X
Montelariano (Rm)	2519	6.99	Pista ciclabile intercomunale	X		III 2.1	X	X	X	X	X	X	X	X	X
Ciervano Romano (Rm)	3074	6.100	Lavori di recupero ambientale dell'area sita in località Rumese	X		III 1.2	X	X	X	X	X	X	X	X	X

AMBITO TERRITORIALE N° 6

COMUNE	PROT. REGIONE	N° PROG	TITOLO	DOCUP		sottom.	DOCUMENTAZIONE								
				OB 2	S.T.		1	2	3	4	5	6	7	Supf.	
Olevano Romano (Rm)	3074	6.101	Lavori di realizzazione di viabilità e parcheggio in località "Morroni"	X		III 2.4	X	X	X	X	X	X	X	X	X
Olevano Romano (Rm)	3069	6.102	Incubatore area P.I.P. località "Campo"	X		III 1.1	X	X	X	X	X	X	X	X	X
Olevano Romano (Rm)	3072	6.103	Centro Civico Polivalente	X		III 2.4	X	X	X	X	X	X	X	X	X
Olevano Romano (Rm)	3072	6.104	Lavori di sistemazione del complesso di Villa De Pisa a polo principale della rete di itinerari naturalistico-culturali ispirati alle descrizioni paesaggistiche e museo centro studi sulla pittura di paesaggio europeo	X		III 2.1	X	X			X	X	X	X	X
Olevano Romano (Rm)	3071	6.105	Lavori di recupero e risanamento ambientale di un percorso a ridosso delle Mura Ciclopiche	X		III 2.4	X	X			X	X	X	X	X
Olevano Romano (Rm)	3071	6.106	Lavori di recupero della chiesa di S.Maria di Corte	X		III 2.4	X	X	X	X	X	X	X	X	X
Olevano Romano (Rm)	3070	6.107	Connessioni alle reti di servizio esterni dell'area artigianale in località "Campo"	X		III 1.1	X	X			X				
Olevano Romano (Rm)	-	6.108	Costello per studenti	X		III 2.2	X	X			X	X	X	X	X
Olevano Romano (Rm)	-	6.109	Ristrutturazione e riqualificazione del piazzale dell'Annunziata	X		III 2.4	X	X	X	X	X	X	X	X	X
Palestrina (Rm)	2031	6.110	Recupero piazza S. Maria degli Angeli	X		III 2.4	X	X	X	X	X	X	X	X	X
Palestrina (Rm)	2031	6.111	Inserimento del curriculum multiservizi lungo la viabilità del centro storico	X		III 2.4	X	X	X	X	X	X	X	X	X
Palestrina (Rm)	2031	6.112	Fogna zona frazione Carchiti	X		III 1.1									
Palestrina (Rm)	2031	6.113	Fogna zona Cori/Quadrifoglio/Formalocchi	X		III 1.1		X							
Palestrina (Rm)	2031	6.114	Rimozione barriere architettoniche	X		III 2.4		X					X		
Palestrina (Rm)	2031	6.115	Completamento del risanamento ambientale acquedotto delle Cannuccia	X		III 2.1	X	X	X	X	X	X	X	X	X
Palestrina (Rm)	2031	6.116	Acquisto e ristrutturazione cinema Principe			III 2.4	X	X	X	X	X	X	X	X	X
Palestrina (Rm)	2031	6.117	Protezione e tutela della fonte Ceciliania	X		III 1.1	X	X	X	X	X	X	X	X	X
Palestrina (Rm)	2031	6.118	Realizzazione palazzetto dello sport	X		III 2.2	X	X	X	X	X	X	X	X	X
Palestrina (Rm)	2031	6.119	Nuova sede biblioteca comunale "Fantoriana"	X		III 1.2	X	X	X	X	X	X	X	X	X
Palestrina (Rm)	2031	6.120	Recupero di Porta del Sole	X		III 2.4	X	X	X	X	X	X	X	X	X
Palestrina (Rm)	2031	6.121	Depuratore zona Cori/Quadrifoglio/Formalocchi	X		III 1.1		X							
Palestrina (Rm)	2031	6.122	Fogna zona Colle Girello	X		III 1.1		X							
Palestrina (Rm)	2031	6.123	Depuratore zona frazione di Carchiti	X		III 1.1									
Palestrina (Rm)	2031	6.124	Risanamento case popolari località Carchiti	X		III 1.2	X	X	X	X	X	X	X	X	X
Palestrina (Rm)	2031	6.125	Insediamento produttivo P.I.P.	X		III 1.1	X	X	X	X	X	X	X	X	X

AMBITO TERRITORIALE N° 6

COMUNE	PROT. REGIONE	N° PROG	TITOLO	DOCUP OB.2 S.T.	sottom.	DOCUMENTAZIONE								
						1	2	3	4	5	6	7	Sum.	
Paestrina (Rm)	2031	6.126	Scale mobile-collegamento funzionale automatizzato delle aree museali con gli accessi al centro storico ex stazione e Porta del sole	X	III 2.4	X	X		X	X	X	X	X	X
Paestrina (Rm)	2031	8.127	Collettori fognari Colle Girello	X	III 1.1	X	X	X	X	X	X	X	X	X
Paestrina (Rm)	2031	6.128	Tangenziale al centro abitato del comune di Paestrina	X	III 1.1	X	X	X	X	X	X	X	X	X
Paestrina (Rm)	2031	6.129	Tangenziale al centro abitato di Carcitti nel comune di Paestrina	X	III 1.1	X	X	X	X	X	X	X	X	X
Paestrina (Rm)	3018	6.130	Completamento fognatura "Cona"	X	III 1.1	X	X	X	X	X	X	X	X	X
Rocca di Cave (Rm)	2125	6.131	Completamento del restauro della Rocca Colonna ed allestimento del Museo Geopaleontologico	X	III 2.3	X	X	X	X	X	X	X	X	X
Rocca di Cave (Rm)	2126	6.132	Recupero viabilità in disuso e realizzazione rete percorsi attrezzati di interesse vegetazionale, floristico, faunistico, paesaggistico e geo-paleontologico	X	III 3.2	X	X		X	X	X	X	X	X
Rocca di Cave (Rm)	2127	6.133	Realizzazione del complesso di un campo scuola-ostello	X	III 2.2	X	X	X	X	X	X	X	X	X
Rocca di Cave (Rm)	2128	6.134	Recupero cava e realizzazione di un parco scientifico con osservatorio astronomico e postazione meteorologica	X	III 1.2	X	X	X	X	X	X	X	X	X
Rocca di Cave (Rm)	2129	6.135	Realizzazione impianto pubblica illuminazione 3° lotto	X	III 2.4	X	X	X	X	X	X	X	X	X
Rocca di Cave (Rm)	2130	6.136	Ritascimento della pavimentazione di tratti del centro storico	X	III 2.4	X	X	X	X	X	X	X	X	X
Rocca di Cave (Rm)	2131	6.137	Realizzazione di un parcheggio di scambio a ridosso del centro storico	X	III 2.4	X	X	X	X	X	X	X	X	X
Rocca di Cave (Rm)	2221	6.138	Riqualificazione del centro storico	X	III 2.4	X	X	X	X	X	X	X	X	X
Rocca di Cave (Rm)		6.139	Completamento teatro comunale	X	III 1.2	X	X	X	X	X	X	X	X	X
Rocca di Cave (Rm)		6.140	Interventi di allestimento museo storico di geosica	X	III 2.3	X	X	X	X	X	X	X	X	X
Rocca di Cave (Rm)		6.141	Recupero della funicolare	X	III 1.2	X	X	X	X	X	X	X	X	X
Rocca di Cave (Rm)		6.142	Sistemazione complesso sportivo "Gavini Ilonello"	X	III 2.2	X	X	X	X	X	X	X	X	X
Rocca di Cave (Rm)	1687	6.143	Realizzazione di parcheggio interrato e servizi turistici a completamento del progetto più ampio denominato "Il centro storico di Rocca Priora luogo di incontro-oasi di arte e cultura"	X	III 2.4	X	X	X	X	X	X	X	X	X
Rocca Priora (Rm)	1687	6.144	Progetto di riqualificazione ambientale del bosco del Cerquone	X	III 3.1	X		X	X	X	X	X	X	X
Rocca Priora (Rm)	1687	6.145	Completamento del centro sportivo comunale	X	III 2.2	X	X	X	X	X	X	X	X	X

AMBITO TERRITORIALE N° 6

COMUNE	PROT. REGIONE	N° PROG	TITOLO	DOCUP OB.2/S.T.	sottom.	DOCUMENTAZIONE							
						1	2	3	4	5	6	7	Surf.
Rocca Santo Stefano (Rm)	1812	6.146	Manutenzione straordinaria delle pavimentazioni e dei comparti del centro storico	X	III 2.4	X	X	X		X	X	X	
Rolate (Rm)	2581	6.147	Realizzazione di percorsi turistici attrezzati intercomunali e aree di sosta	X	III 2.1	X	X	X	X	X	X	X	X
Rolate (Rm)	2585	6.148	Valorizzazione del centro storico re risanamento urbanistico	X	III 2.4	X	X	X	X	X	X	X	X
San Vito Romano (Rm)	2075	6.149	Stadio comunale-realizzazione manto erboso sintetico	X	III 2.2	X	X	X	X	X	X	X	X
San Vito Romano (Rm)	2074	6.150	Cinema teatro Caesar-realizzazione impianto audio e video per utilizzo come sala cinematografica e conferenze	X	III 2.1	X	X	X	X	X	X	X	X
San Vito Romano (Rm)	2072	6.151	Intervento di completamento impianti sportivi polivalenti	X	III 2.2	X	X	X	X	X	X	X	X
San Vito Romano (Rm)	2070	6.152	Valorizzazione e riqualificazione boschi comunali mediante fruibilità dei siti	X	III 2.1	X	X		X	X	X	X	X
San Vito Romano (Rm)	2069	6.153	Riqualificazione urbana centro storico	X	III 2.4	X	X	X	X	X	X	X	X
Segni (Rm)	2533	6.154	Realizzazione parcheggio in via Porta Saracena	X	III 2.4	X	X	X	X	X	X	X	X
Segni (Rm)	2533	6.155	Recupero ex istituto delle suore del SS. Sacramento da destinare presidio sul territorio per l'accoglienza di gruppi giovanili, nonché attività turistico-ricettivo	X	III 2.2	X	X	X	X	X	X	X	X
Segni (Rm)	2533	6.156	Rifacimento delle pavimentazioni centro storico	X	III 2.4	X	X	X	X	X	X	X	X
Segni (Rm)	2533	6.157	Recupero e consolidamento mura poligonali "	X	III 2.1	X	X	X	X	X	X	X	X
Segni (Rm)	2533	6.158	Terrazzamento di piazza S. Pietro"	X	III 2.1	X	X	X	X	X	X	X	X
Segni (Rm)	2533	6.159	Recupero e consolidamento mura poligonali " Porta dell' Elcino"	X	III 2.1	X	X	X	X	X	X	X	X
Segni (Rm)	2533	6.159	Realizzazione del parco archeologico di Colle Noce	X	III 2.1	X	X	X	X	X	X	X	X
Segni (Rm)	2533	6.160	Pista ciclabile in località Campo di Segni	X	III 2.1	X	X	X	X	X	X	X	X
Segni (Rm)	2533	6.161	Realizzazione prodotti didattico-divulgativi sulla città e il suo territorio	X	III 2.3	X	X	X	X	X	X	X	X
Valmontone (Rm)	2472	6.162	Progetto dello studio di fattibilità del miglioramento della mobilità del centro storico di Valmontone	X	III 2.4	X	X	X					
Valmontone (Rm)	2472	6.163	Progetto di restauro e valorizzazione del palazzo Doria Pamphili-Museo archeologico	X	III 2.3	X	X	X	X	X	X	X	X
Zagarolo (Rm)	2546	6.184	Recupero area e complesso ex stazione ferroviaria linea Roma-Fluggi per realizzazione centro di accoglienza turistica portatori Handicap e non	X	III 2.2	X	X	X	X	X	X	X	X
Zagarolo (Rm)	2546	6.185	Completamento campo di calcio comunale, servizi e parcheggio		III 2.2	X	X	X	X	X	X	X	X

AMBITO TERRITORIALE N° 6

COMUNE	PROT. REGIONE	N° PROG	TITOLO	DOCUP		DOCUMENTAZIONE										
				OB.2.S.T.	sottom.	1	2	3	4	5	6	7	Suff.			
Zagarolo (Rm)	2546	6.186	Realizzazione rete fognante della prima e terza zona comprensorio Valle Martella	X	III 1.1	X	X	X	X	X	X	X	X	X	X	X
Zagarolo (Rm)	2546	6.187	Valorizzazione di Porta S. Martino e risanamento urbanistico di Largo San Sebastiano	X	III 2.4	X	X	X	X	X	X	X	X	X	X	X
Zagarolo (Rm)	2546	6.188	Completamento collettore fognario comprensorio colle gentile Collecchia-Palazzola	X	III 1.1	X	X	X	X	X	X	X	X	X	X	X
Zagarolo (Rm)	2546	6.189	Consolidamento del versante sinistro del paese denominato Valle del Formale	X	III 1.2	X	X	X	X	X	X	X	X	X	X	X
Zagarolo (Rm)	2546	6.170	Riqualificazione e arredo Piazza Indipendenza e corte Palazzo ospigliesi	X	III 2.4	X	X	X	X	X	X	X	X	X	X	X
Acuto (Fr)	2398	6.171	Recupero conservativo chiesa S. Maria Assunta	X	III 2.4	X	X	X	X	X	X	X	X	X	X	X
Acuto (Fr)	2397	6.172	Recupero delle vie e delle piazze del centro storico	X	III 2.4	X	X	X	X	X	X	X	X	X	X	X
Acuto (Fr)	3069	6.173	Sistemazione parcheggi area adiacente alla chiesa medievale di S. Sebastiano	X	III 2.4	X	X	X	X	X	X	X	X	X	X	X
Acuto (Fr) più comuni (Fiuggi, Acuto, Piglio, Serrone, Pallero)	-	6.174	Recupero ed integrazione della pista ciclabile a circuito polifunzionale	X	III 2.1	X	X	X	X	X	X	X	X	X	X	X
Anagni (Fr)	2386	6.175	Opere di completamento del parcheggio della stazione ferroviaria di Anagni-Fiuggi e recupero immobile esistente ricettività a basso costo	X	III 2.2	X	X	X	X	X	X	X	X	X	X	X
Anagni (Fr)	2389	6.176	Intervento generale di risanamento igienico sanitario del territorio comunale; completamento dei collettori fognari di collegamento ai collettori A.S.I.	X	III 1.1	X	X	X	X	X	X	X	X	X	X	X
Anagni (Fr)	2387	6.177	Miglioramento della accessibilità al centro storico di Anagni; parcheggio sottostante Piazza Cavour	X	III 2.4	X	X	X	X	X	X	X	X	X	X	X
Anagni (Fr)	2388	6.178	Adeguamento e completamento strade di servizio della Zona Industriale di Anagni	X	III 1.1	X	X	X	X	X	X	X	X	X	X	X
Anagni (Fr)	2390	6.179	Progetto per la realizzazione di un percorso turistico-culturale nel centro storico	X	III 2.4	X	X	X	X	X	X	X	X	X	X	X
Anagni (Fr)	2386	6.180	Realizzazione infrastrutture primarie nelle aree attrezzate e di insediamento produttivo (primo, secondo e terzo straccio); realizzazione di presidio tecnico nel area A.S.I.; realizzazioni di incubatori d'impresa nell'area A.S.I.	X	III 1.1	X	X	X	X	X	X	X	X	X	X	X

AMBITO TERRITORIALE N° 6

COMUNE	PROT. REGIONE	N° PROG	TITOLO	DOCUP		sottom.	DOCUMENTAZIONE								
				OB2	S.T.		1	2	3	4	5	6	7	Suff.	
Anagni (Fr)	2391	6.181	Restauro e consolidamento delle porte storiche della città di Anagni e riqualificazione delle aree urbane di pertinenza	X		III 2.4	X	X	X	X	X	X	X	X	X
Anagni (Fr)	2392	6.182	Completamento aree attrezzate e prolungamento raccordo ferroviario di scambio a servizio delle imprese delle ASI	X		III 1.1	X	X	X	X	X	X	X	X	X
Anagni (Fr)	2393	6.183	Progetto di riqualificazione centro storico zona S. Francesco e vicoli adiacenti	X		III 2.4	X	X	X	X	X	X	X	X	X
Anagni (Fr)	2510	6.184	Realizzatore di un incubatore di imprese	X		III 1.1	X	X	X	X	X	X	X	X	X
Anagni (Fr)	-	6.185	Completamento p.primo,p.secondo,p.terzo,p.quarto del "museo archeologico Erilico"	X		III 2.3	X	X	X	X	X	X	X	X	X
Anagni (Fr)	2395	6.186	Recupero urbanistico e restauro "Badia la Gloria"	X		III 2.1	X	X	X	X	X	X	X	X	X
Fiuggi (Fr)	2458	6.187	Ristrutturazione e completamento di itinerari ciclo-pedonali	X		III 3.2	X	X	X	X	X	X	X	X	X
Fiuggi (Fr)	2455	6.188	Recupero urbanistico comprensorio ex Stefer e Piazza Spada	X		III 2.2	X	X	X	X	X	X	X	X	X
Fiuggi (Fr)	2456	6.189	Parcheggio multipiano in via Verghetti	X		III 2.2	X	X	X	X	X	X	X	X	X
Fiuggi (Fr)	2456	6.190	Ristrutturazione rete idrica urbana	X		III 2.4	X	X	X	X	X	X	X	X	X
Fiuggi (Fr)	2456	6.191	Palazzo dei congressi ed esposizioni	X		III 2.2	X	X	X	X	X	X	X	X	X
Fiuggi (Fr)	2458	6.192	Ampliamento parotermale fonte Anticolana	X		III 2.2	X	X	X	X	X	X	X	X	X
Fiuggi (Fr) più comuni (Fiuggi, Acuto, Piglino, Serrone, Paliano)	-	6.193	Recupero ed integrazione della pista ciclabile a circuito polifunzionale	X		III 2.1	X	X	X	X	X	X	X	X	X
Paliano (Fr)	2385	6.194	Opere di urbanizzazione a servizio degli impianti sportivi	X		III 2.1									
Paliano (Fr)	2385	6.195	Percorso agriturismo 3° lotto	X		III 2.1									
Paliano (Fr)	2385	6.196	Realizzatore parcheggio Porta Furba	X		III 2.1									
Paliano (Fr)	2385	6.197	Centro sportivo e verde attrezzato via F.lli Bugnini	X		III 2.1									
Paliano (Fr)	2385	6.198	Realizzatore parcheggio in via delle Fontanelle e Porta Sabaudia	X		III 2.1									
Paliano (Fr)	2385	6.199	Recupero castello Zancati	X		III 2.1									
Paliano (Fr)	2385	6.200	Melanizzazione zone periferiche	X		III 1.1									
Paliano (Fr)	2385	6.201	Completamento foresta finanziata con fondi PIM	X		III 2.2									
Paliano (Fr)	2385	6.202	Arredo urbano	X		III 2.4									
Paliano (Fr)	2385	6.203	Recupero aree franose soggette a rischio idrogeologico	X		III 1.2									

AMBITO TERRITORIALE N° 6

COMUNE	PROT. REGIONE	N° PROG	TITOLO	DOCUP		sottom.	DOCUMENTAZIONE								
				08.2	S.T.		1	2	3	4	5	6	7	Sum.	
Pallano (Fr)	2385	6.204	Studio di fattibilità per il recupero del castello Colonna (ex carcere) da destinare ad attività culturali	X		III 2.4	X	X		X	X	X	X	X	X
Pallano (Fr)	2385	6.205	Recupero area Piscioi	X		III 2.1		X				X			
Pallano (Fr)	2385	6.206	Ristrutturazione fontana P.zze 17 Martiri	X		III 2.4	X	X							
Pallano (Fr)	2385	6.207	Ricostruzione boschi degradati e interventi di prevenzione incendi	X		III 1.2		X							
Pallano (Fr)	2385	6.208	Recupero casa S. Maria Goretti	X		III 2.3		X						X	
Pallano (Fr)	2385	6.209	Percorso agrituristico 2° lotto	X		III 2.1		X						X	
Pallano (Fr)	2385	6.210	Completamento opere di urbanizzazione zona industriale Amasora realizzate con fondi ob.2 docup 97/99 stralcio "A"	X		III 1.1									
Pallano (Fr)	2385	6.211	Potenziamento approvvigionamento idrico	X		III 2.1		X						X	
Pallano (Fr)	2395	6.212	Realizzazione di un edificio polivalente con sovrastante parcheggio in Via F.lli Beguini	X		III 2.2		X						X	
Pallano (Fr)	2385	6.213	Realizzazione museo arte contemporanea	X		III 2.3									
Pallano (Fr)	2385	6.214	Viabilità zone a vocazione agricola ed agrituristiche	X		III 1.1	X	X	X	X	X	X	X	X	X
Pallano (Fr)	2385	6.215	Potenziamento approvvigionamento idrico	X		III 1.1		X						X	
Pallano (Fr)	2385	6.216	Costruzione spogliatoi e servizi campo sportivo comunale	X		III 2.2	X	X	X	X	X	X	X	X	X
Pallano (Fr)	2385	6.217	Restauro cinta muraria lato nord e completamento percorso pedonale finanziato con l'ob. 2 docup 97/99	X		III 2.4	X	X	X	X	X	X	X	X	X
Pallano (Fr)	2385	6.218	Adeguamento viabilità esterna	X		III 2.1	X	X	X	X	X	X	X	X	X
Pallano (Fr)	2395	6.219	Rifacimento pavimentazione e sottoservizi nel centro storico a completamento del finanziamento ob. 2 docup 97/99	X		III 2.4	X	X	X	X	X	X	X	X	X
Pallano (Fr)	2385	6.220	Rete fognante zone periferiche	X		III 1.2	X	X	X	X	X	X	X	X	X
Pallano (Fr)	2385	6.221	Completamento opere di urbanizzazione zona industriale Amasora realizzate con fondi ob.2 docup 97/99 il stralcio	X		III 1.1	X	X	X	X	X	X	X	X	X
Pallano (Fr) più comuni (Fiuggi, Acuto, Piglio, Serrone, Pallano)	-	6.222	Recupero ed integrazione della pista ciclabile a circuito polifunzionale (tratto lungo l'ex ferrovia)	X		III 2.1	X	X	X	X	X	X	X	X	X
Pallano (Fr) più comuni (Fiuggi, Acuto, Piglio, Serrone, Pallano)	-	6.223	Recupero ed integrazione della pista ciclabile a circuito polifunzionale (tratto lungo l'ex stazione - Parco La Selva) 1° stralcio	X		III 2.1	X	X	X	X	X	X	X	X	X

AMBITO TERRITORIALE N° 6

COMUNE	PROT. REGIONE	N° PROG	TITOLO	DOCUP		sottom.	DOCUMENTAZIONE								
				OB.2 S.T.			1	2	3	4	5	6	7	Suff.	
Paliano (Fr) più comuni (Fiuggi, Acuto, Piglio, Serrone, Paliano)	-	6.224	Recupero ed integrazione della pista ciclabile a circuito polifunzionale (tratto lungo l'ex stazione - Parco La Selva) 2° stralcio	X		III 2.1	X	X	X	X	X	X	X	X	X
Piglio (Fr)	2459	6.225	Miglioramento dell'accessibilità urbana all'interno del centro storico tramite l'inserimento di una nuova scala di collegamento tra il parcheggio e il centro	X		III 2.4	X	X	X	X	X	X	X	X	X
Piglio (Fr)	-	6.226	Riqualificazione dell'area all'interno del centro urbano e realizzazione di uno spazio verde all'aperto polifunzionale (area gioco, teatro, ecc.)	X		III 2.4	X	X	X	X	X	X	X	X	X
Piglio (Fr) più comuni (Fiuggi, Acuto, Piglio, Serrone, Paliano)	-	6.227	Recupero ed integrazione della pista ciclabile a circuito polifunzionale	X		III 2.1	X	X	X	X	X	X	X	X	X
Piglio (Fr)	2511	6.228	Opere di valorizzazione e riqualificazione del centro storico	X		III 2.4	X	X	X	X	X	X	X	X	X
Piglio (Fr)	2531	6.229	Realizzazione di parcheggi nel centro urbano lungo via Piagge	X		III 1.2	X	X	X	X	X	X	X	X	X
Piglio (Fr)	2531	6.230	Realizzazione di parcheggi nel centro urb. in loc. S. Antonio	X		III 1.2	X	X	X	X	X	X	X	X	X
Piglio (Fr)	2531	6.231	Recupero dell'ex stazione ferroviaria da adibirsi ad ostello per la gioventù	X		III 2.2	X	X	X	X	X	X	X	X	X
Piglio (Fr)	2531	6.232	Recupero del "Castello alto" da adibirsi a museo archeologico	X		III 2.3	X	X	X	X	X	X	X	X	X
Piglio (Fr)	2531	6.233	Realizzazione raccordo tra via Umberto I e via della Circonvallazione	X			X								
Piglio (Fr)	2531	6.234	Realizzazione parcheggio Piazza dell'Ormo e Via Piagge	X		III 2.4	X								
Piglio (Fr)	2531	6.235	Realizzazione parcheggio Via Piagge località Pallino	X		III 2.4	X								
Piglio (Fr)	2531	6.236	Realizzazione parcheggio Via Piagge località Fosso della Fossa	X		III 2.4	X								
Piglio (Fr)	2531	6.237	Realizzazione parcheggio Via dell'Aringo	X		III 2.4									
Piglio (Fr)	2531	6.238	Realizzazione dell'Ostello della Gioventù (progetto collegato alla pista ciclabile)	X		III 2.2	X								
Piglio (Fr)	2531	6.239	Intervento di riqualificazione urbana con servizi e opere di urbanizzazione negli allipiani di Archinazzo	X		III 1.1	X								
Piglio (Fr)	2531	6.240	Sistemazione di Via Circonvallazione con interventi di ingegneria naturalistica	X		III 2.4	X								

AMBITO TERRITORIALE N° 6

COMUNE	PROT. REGIONE	N° PROG	TITOLO	DOCUP		sottom.	DOCUMENTAZIONE									
				OB.2	S.T.		1	2	3	4	5	6	7	Suff.		
Piglio (Fr)	2531	6.241	Sistemazione a verde a margine di Via Piagge	X		III 2.4		X	X	X						
Piglio (Fr)	2531	6.242	Sostamento Capilinea Co.tra.1. e realizzazione del terminal pla loc. Mignano	X				X	X							
Piglio (Fr)	2531	6.243	Realizzazione di parete arrampicata artificiale in lo. Insuglio a completamento di punti sosta sentieri naturalistici	X		III 2.2		X	X	X	X	X	X			
Piglio (Fr)	2531	6.244	Completamento impianto sportivo con palestra polivalente e servizi in loc. Sprega	X		III 2.2		X	X							
Piglio (Fr)	2531	6.245	Riqualificazione urbana delle aree produttive con interventi di bonifica, infrastruttura primarie e secondarie e servizi anche di iniziativa privata	X		III 1.1		X	X	X						
Piglio (Fr)	2531	6.246	Messa in sicurezza degli svincoli di attraversamento della Superstrada Anticolana in loc. Gricciano e Torretta	X				X	X							
Piglio (Fr)	2531	6.247	Ristrutturazione degli accessi per autobus turistici e aree di sosta attrezzata per la fruibilità dell'ex Convento di San Lorenzo	X		III 2.1		X	X	X	X	X				
Piglio (Fr)	2531	6.248	Piano ecologico del Comune di Piglio	X		III 2.4		X	X	X						
Piglio (Fr)	2531	6.249	Completamento pavimentazione e arredo urbano pubblica illuminazione di tipo artistico/monumentale nel centro storico	X		III 2.4		X	X	X						
Piglio (Fr)	2531	6.250	Miglioramento dell'accessibilità urbana all'interno del centro storico tramite inserimento di una nuova scala di collegamento tra il parcheggio e il centro	X		III 2.4		X	X	X						
Serrone (Fr)	2443	6.251	Riqualificazione di Piazza Pais attraverso la realizzazione di marciapiedi, arredo urbano ed eliminazione delle barriere architettoniche	X		III 2.4		X	X	X	X	X	X	X		
Serrone (Fr) più comuni (Fiuggi, Acuto, Piglio, Serrone, Paliano)	-	6.252	Recupero ed integrazione della pista ciclabile a circuito polifunzionale	X		III 2.1		X	X	X	X	X	X	X		
Serrone (Fr)	2443	6.253	Recupero dell'edificio pubblico da destinare a servizi sociali ed eliminazione delle barriere architettoniche	X		III 2.4		X	X	X	X	X	X	X		
Serrone (Fr)	2443	6.254	Potenziamento e miglioramento impianto sportivo in loc. La Forma	X		III 2.2		X	X	X						X

AMBITO TERRITORIALE N° 6

COMUNE	PROT. REGIONE	N° PROG	TITOLO	DOCUP		sottom.	DOCUMENTAZIONE								
				OB.2	S.T.		1	2	3	4	5	6	7	Suff.	
Serrone (Fr)	2443	6.255	Progetto per la trasformazione in " museo della civiltà contadina " dei locali di proprietà comunale ubicati in comune di Serrone, frazione La Forma, via IV Novembre	X		III 2.3	X	X	X	X	X	X	X	X	X
Serrone (Fr)	2443	6.256	Progetto per il completamento dei marciapiedi lungo la S.S. 155 per Fluggi nel centro urbano di La Forma	X		III 2.4	X	X	X	X	X	X	X	X	X
Sgurgola (Fr)	2099	6.257	Lavori di recupero e ristrutturazione della chiesa di S. Nicola	X		III 2.4	X	X	X	X	X	X	X	X	X
Sgurgola (Fr)	2099	6.256	Recupero - bonifica e sistemazione ambientale di n. 2 discariche RSU dismesse	X		III 1.2	X	X	X	X	X	X	X	X	X
Sgurgola (Fr)	2089	6.259	Recupero del centro storico Rocca e torre campanaria	X		III 2.4	X	X	X	X	X	X	X	X	X
Sgurgola (Fr)	2099	6.260	Recupero del centro storico (piazze, strade, arredo urbano)	X		III 2.4	X	X	X	X	X	X	X	X	X
Sgurgola (Fr)	2514	6.261	Bonifica di via Tagliata	X		III 1.2	X	X	X	X	X	X	X	X	X
Sgurgola (Fr)	2514	6.262	Sistemazione fosso dell'Orara	X		III 1.2	X	X	X	X	X	X	X	X	X
Sgurgola (Fr)	2514	6.263	Recupero edilizio degli edifici del complesso denominato " Torre della Mola Colonna"	X		III 3.2	X	X	X	X	X	X	X	X	X
Torre Cajetani (Fr)	2460	6.264	Bonifica della discarica (D.P.R.915/82 art.12) in località Valle Martora	X		III 1.2	X	X	X	X	X	X	X	X	X
Torre Cajetani (Fr)	2480	6.265	Risanamento idrogeologico dei cedimenti di ammassi terrosi nel centro storico	X		III 2.4	X	X	X	X	X	X	X	X	X
Torre Cajetani (Fr)	2460	6.266	Ristrutturazione della chiesa S. Maria Assunta	X		III 2.4	X	X	X	X	X	X	X	X	X
Torre Cajetani (Fr)	2460	6.267	Superamento barriere architettoniche nel centro storico e accesso alla scuola elementare	X		III 2.4	X	X	X	X	X	X	X	X	X
Torre Cajetani (Fr)	2460	6.268	Realizzazione di rete fognante dalla località Fontana-Cerreta al collettore in fase di realizzazione	X		III 1.1	X	X	X	X	X	X	X	X	X
Torre Cajetani (Fr)	2460	6.269	Completamento di un centro sportivo polivalente	X		III 2.2	X	X	X	X	X	X	X	X	X
Torre Cajetani (Fr)	-	6.270	Rifacimento del collettore fognario da Porta Garibaldi a Capo Misignano	X		III 1.1	X	X	X	X	X	X	X	X	X
Torre Cajetani (Fr)	2460	6.271	Piano parcheggio e riassetto viario a servizio del centro storico	X		III 2.4	X	X	X	X	X	X	X	X	X
Torre Cajetani (Fr)	-	6.272	Progetto per la realizzazione di marciapiedi nei pressi del centro abitato	X		III 2.4	X	X	X	X	X	X	X	X	X
Torre Cajetani (Fr)	8.273	6.273	Riqualificazione del centro storico	X		III 2.4	X	X	X	X	X	X	X	X	X

AMBITO TERRITORIALE N° 6

COMUNE	PROT. REGIONE	N° PROG	TITOLO	DOCUP OB 2 S.T.	sottom.	DOCUMENTAZIONE								
						1	2	3	4	5	6	7	Suff.	
Trivigliano (Fr) Programma di interventi comprendente i comuni di Acuto, Alatri, Filettino, Fuggi, Fumoe, Guarclino, Pallano, Piglio, Serrone, Torre Cajetani, Trevi nel Lazio, Trivigliano, Vico nel Lazio	3048	6.274	Ristrutturazione museo comunale	X	III 2.3	X	X		X				X	X
Trivigliano (Fr) Programma di interventi comprendente i comuni di Acuto, Alatri, Filettino, Fuggi, Fumoe, Guarclino, Pallano, Piglio, Serrone, Torre Cajetani, Trevi nel Lazio, Trivigliano, Vico nel Lazio	3044	6.275	Intervento di riqualificazione urbana con arredo e aree attrezzate ristrutturazione e completamento della viabilità e piano dei parcheggi nel centro urbano di " San Giovanni"	X	III 2.4	X	X		X				X	
Trivigliano (Fr) Programma di interventi comprendente i comuni di Acuto, Alatri, Filettino, Fuggi, Fumoe, Guarclino, Pallano, Piglio, Serrone, Torre Cajetani, Trevi nel Lazio, Trivigliano, Vico nel Lazio	3045	6.276	Intervento di valorizzazione culturale, turistica, e sperimentale nel Parco del Lago di Canterno	X	III 2.3	X	X	X	X				X	X
Trivigliano (Fr) Programma di interventi comprendente i comuni di Acuto, Alatri, Filettino, Fuggi, Fumoe, Guarclino, Pallano, Piglio, Serrone, Torre Cajetani, Trevi nel Lazio, Trivigliano, Vico nel Lazio	3046	6.277	Intervento di riqualificazione urbana con arredo e aree attrezzate, ristrutturazione e completamento viabilità e pieno parcheggio nel centro urbano di Sassotello	X	III 2.4	X	X		X				X	
Trivigliano (Fr) Programma di interventi comprendente i comuni di Acuto, Alatri, Filettino, Fuggi, Fumoe, Guarclino, Pallano, Piglio, Serrone, Torre Cajetani, Trevi nel Lazio, Trivigliano, Vico nel Lazio	3047	6.278	Intervento di realizzazione pavimentazione e sottoservizi nel centro storico	X	III 2.4	X							X	
Trivigliano (Fr) Programma di interventi comprendente i comuni di Acuto, Alatri, Filettino, Fuggi, Fumoe, Guarclino, Pallano, Piglio, Serrone, Torre Cajetani, Trevi nel Lazio, Trivigliano, Vico nel Lazio	3045	6.279	Intervento di valorizzazione culturale, turistica, e sperimentale nel Parco del Lago di Canterno	X	III 2.1	X	X	X	X				X	X
Trivigliano (Fr) Programma di interventi comprendente i comuni di Acuto, Alatri, Filettino, Fuggi, Fumoe, Guarclino, Pallano, Piglio, Serrone, Torre Cajetani, Trevi nel Lazio, Trivigliano, Vico nel Lazio	2983	6.280	Realizzazione di area attrezzata al fine turistico e naturalistico (allevamento ittico)	X	III 2.1	X	X	X	X				X	X
Trivigliano (Fr) Programma di interventi comprendente i comuni di Acuto, Alatri, Filettino, Fuggi, Fumoe, Guarclino, Pallano, Piglio, Serrone, Torre Cajetani, Trevi nel Lazio, Trivigliano, Vico nel Lazio	3050	6.281	Restauro ambientale di una cava ambientale	X	III 1.2	X	X		X				X	X
Trivigliano (Fr) Programma di interventi comprendente i comuni di Acuto, Alatri, Filettino, Fuggi, Fumoe, Guarclino, Pallano, Piglio, Serrone, Torre Cajetani, Trevi nel Lazio, Trivigliano, Vico nel Lazio	2993	6.282	Ristrutturazione chiesa comunale	X	III 2.4	X	X		X				X	X
Trivigliano (Fr) Programma di interventi comprendente i comuni di Acuto, Alatri, Filettino, Fuggi, Fumoe, Guarclino, Pallano, Piglio, Serrone, Torre Cajetani, Trevi nel Lazio, Trivigliano, Vico nel Lazio	2993	6.283	Recupero di immobile da destinarsi a struttura ricettiva pubblica	X	III 2.2	X	X	X	X				X	X

AMBITO TERRITORIALE N° 6

COMUNE	PROT. REGIONE	N° PROG	TITOLO	DOCUP		sottom.	DOCUMENTAZIONE								
				OB.2.S.T.			1	2	3	4	5	6	7	Subf.	
Comunità Montana dell'Aniene - X C.M Lazio (Bellagra)	2120	6.284	Recupero ambientale discariche	X		III 1.2	X			X	X	X	X	X	X
Comunità Montana dell'Aniene - X C.M Lazio (Bellagra Olevano Romano)	2120	6.285	Sistemazione naturalistica del Sacco con la riqualificazione della vegetazione ripariale per la fruizione e l'educazione ambientale	X		III 2.1	X	X	X	X	X	X	X	X	X
Comunità Montana dell'Aniene - X C.M Lazio (Bellagra Olevano Romano)	2120	6.286	Macro itinerario 1. Gli Equi il popolo delle montagne	X		III 2.1	X		X	X	X	X	X	X	X
XI Comunità Montana del Lazio Castellani Romani e Prenestini	2249	6.287	Azione immateriale di sostegno nel settore turistico per la creazione di percorsi a tema	X		III 2.2	X		X	X	X				
XII Comunità Montana " Monti Ernici" Veroli - comune di Piglio	2949	6.288	Incremento della nocività pubblica a basso costo	X		III 2.2	X		X	X	X	X	X	X	X
XII Comunità Montana " Monti Ernici" Veroli - comune di Piglio	2949	6.289	Centro valorizzazione territorio e prodotti tipici da realizzarsi in territorio del, comune di Piglio	X		III 2.1	X	X	X	X	X	X	X	X	X
XII Comunità Montana " Monti Ernici" Veroli - comune di Trivigliano	2949	6.290	Centrale termoelettrica alimentata con biomasse	X		III 1.1	X	X	X	X	X	X	X	X	X
XII Comunità Montana " Monti Ernici" Veroli - comune di Fiuggi	2949	6.291	Sistemazione tratti Fosso del Diluvio	X		III 1.1	X	X	X	X	X	X	X	X	X
XII Comunità Montana " Monti Ernici" Veroli	2949	6.292	Realizzazione di un sistema multimediale finalizzato alla promozione turistica, economica e culturale del territorio	X		III 2.2	X	X	X	X	X	X	X	X	
XII Comunità Montana " Monti Ernici" Veroli- comuni di Acuto, Fiuggi, Piglio, Torre Cajetani, Serrone, Anagni	2949	6.293	Bonifica con messa in sicurezza permanente e ripristino ambientale di discariche nel territorio della XII Com. Montana	X		III 1.2	X	X	X	X	X	X	X	X	X
XII Comunità Montana " Monti Ernici" Veroli- comuni di Acuto, Fiuggi, Piglio, Torre Cajetani, Serrone, Anagni	2949	6.294	Recupero e valorizzazione di percorsi turistici e naturalistici	X		III 2.1	X	X	X	X	X	X	X	X	X
XII Comunità Montana " Monti Ernici" Veroli- comuni di Acuto, Fiuggi, Piglio, Torre Cajetani, Serrone, Anagni	2949	6.295	Promozione offerta turistica: materiale divulgativo	X		III 2.2	X	X	X	X	X	X	X	X	X

AMBITO TERRITORIALE N° 6

COMUNE	PROT. REGIONE	N° PROG	TITOLO	DOCUP		sottom.	DOCUMENTAZIONE								
				OB.2 S.T.			1	2	3	4	5	6	7	Suff	
XII Comunità Montana "Monti Ernici" Veroli- comuni di Acuto, Fiuggi, Piglio, Torre Cajetani, Serrone, Anagni	2949	6.298	Riduzione e raccolta dei rifiuti solidi urbani	X		III 2.4	X				X	X	X	X	X
XII Comunità Montana "Monti Ernici" Veroli- comune di Torre Cajetani	2949	6.297	Realizzazione parcheggi a servizio del centro storico di Torre Cajetani	X		III 2.4	X	X	X	X	X	X	X	X	X
XII Comunità Montana "Monti Ernici" Veroli- comune di Serrone	2949	6.298	Realizzazione strada di collegamento Serrone San Quirico	X		III 2.4	X	X	X	X	X	X	X	X	X
XII Comunità Montana "Monti Ernici" Veroli- comune di Trivigliano, Fumane, Ferentino	2949	6.299	Area Certerno (sistemazione sentieri, realizzazione aree verdi attrezzate, sede museale e didattica, portile, attività sportive, campeggio, aree faunistiche, servizi di permanenza, ecc...)			III 3.2	X	X	X	X	X	X	X	X	X
XVII Comunità Montana dei Monti Lepini	2946	6.300	Corridoi ecologici e biodiversità			III 3.2	X	X	X	X	X	X	X	X	X
XVIII Comunità Montana dei Monti Lepini	2946	6.301	Banca dati e relativa cartografia tematica turistica (GIS)			III 2.2	X		X	X	X	X	X	X	X
XVIII Comunità Montana dei Monti Lepini	2946	6.302	Habitat Plan della Faggeta			III 3.2	X	X		X	X	X	X	X	X
XVIII Comunità Montana dei Monti Lepini	2946	6.303	Interventi di promozione e informazione a sostegno dei prodotti biologici e di qualità			III 3.2	X		X	X	X	X	X	X	X
XVIII Comunità Montana dei Monti Lepini	2946	6.304	Cartellonistica e segnaletica per la riqualificazione di centri storici e urbani			III 2.4	X		X	X	X	X	X	X	X
XVIII Comunità Montana dei Monti Lepini	2946	6.305	Realizzazione centro servizi alle attività produttive			III 2.1	X	X		X	X	X	X	X	X
Parco regionale dei Castelli Romani	2071	6.306	Realizzazione di uno sportello informativo nel parco regionale dei Castelli Romani	X		III 3.2	X		X		X				
Parco regionale dei Castelli Romani	2071	6.307	Completamento progetto "Parco Educa & Produce"	X		III 3.1	X	X	X	X	X	X	X	X	X
Parco regionale dei Castelli Romani	2071	6.308	"Azienda agricola biologica didattica per bambini"	X		III 3.2	X	X							
Parco regionale dei Castelli Romani	2071	6.309	Biobacco: un progetto per la promozione del vino biologico	X		III 3.2	X	X							
Parco regionale dei Castelli Romani	2071	6.310	Biotecnologie e biosicurezza	X		III 3.2	X		X		X				
Parco regionale dei Castelli Romani	2071	6.310	Progetto di restauro e di utilizzo a fini museali di un edificio ubicato nel parco della villa Barattolo	X		III 2.3	X	X	X	X	X	X	X	X	X

AMBITO TERRITORIALE N° 6

COMUNE	PROT. REGIONE	N° PROG	TITOLO	DOCUP		sottom.	DOCUMENTAZIONE										
				OB.2	S.T.		1	2	3	4	5	6	7	Suff.			
Parco regionale dei Castelli Romani	2071	6.311	Corso formativo sui metodi di produzione di agricoltura biologica		X	III 3.2	X										
Parco regionale dei Castelli Romani	2071	6.312	Realizzazione del sentiero delle stelle		X	III 3.2	X			X							
Parco regionale dei Castelli Romani	2071	6.313	Adeguamento sede del Parco		X	III 3.1	X	X	X	X	X						X
Parco regionale dei Castelli Romani	2071	6.314	Realizzazione di una rete telematica territoriale nell'area del Parco Regionale dei Castelli Romani	X		III 3.2	X	X	X								
RTS tra i Comuni di:Olevano Romano, Genazzano, Cave, S. Vito Romano, Palestrina, Labico, Zagarolo, Galliciano, Pignone (provinca Rm-Fr)	2097	6.315	Piano di sviluppo delle potenzialità turistiche e del patrimonio pubblico	X		III 2.2	X	X	X	X	X	X	X	X	X	X	X
Consorzio Ecologico Prenestino	2144	6.316	Realizzazione impianto di depurazione consortile "Fosso/Rio/Vall" con collettori di adduzione liquami, sito in Cave	X		III 1.1	X	X	X	X	X	X	X	X	X	X	X
Consorzio Ecologico Prenestino	2145	6.317	Potenziamento/ adeguamento depuratore "Boccapiana" per trattamento rifiuti da insediamenti produttivi	X		III 1.1	X	X	X	X	X	X	X	X	X	X	X
Consorzio Industriale della provincia di Frosinone	-	6.318	Asse viario di collegamento a servizio del polo produttivo Anagni-Frosinone	X		III 1.1	X	X	X	X	X	X	X	X	X	X	X
Consorzio Industriale della provincia di Frosinone	-	6.319	Ponte per l'attraversamento del no Santa Maria in agro di Anagni	X		III 1.1	X	X	X	X	X	X	X	X	X	X	X
Consorzio Industriale della provincia di Frosinone	-	6.320	Rifacimento strada in fog. Paduni- aggiornato di Anagni	X		III 1.1	X	X	X	X	X	X	X	X	X	X	X





agenzia SVILUPPO LAZIO SpA

REGIONE LAZIO

DOCUP OBIETTIVO 2 2000-6

ASSE III "VALORIZZAZIONE DEI SISTEMI LOCALI"

AMBITO TERRITORIALE N. 6

PIANO D'AREA



 il presente documento è costituito da 21 pagine
l'Assessore
Andrea Augello

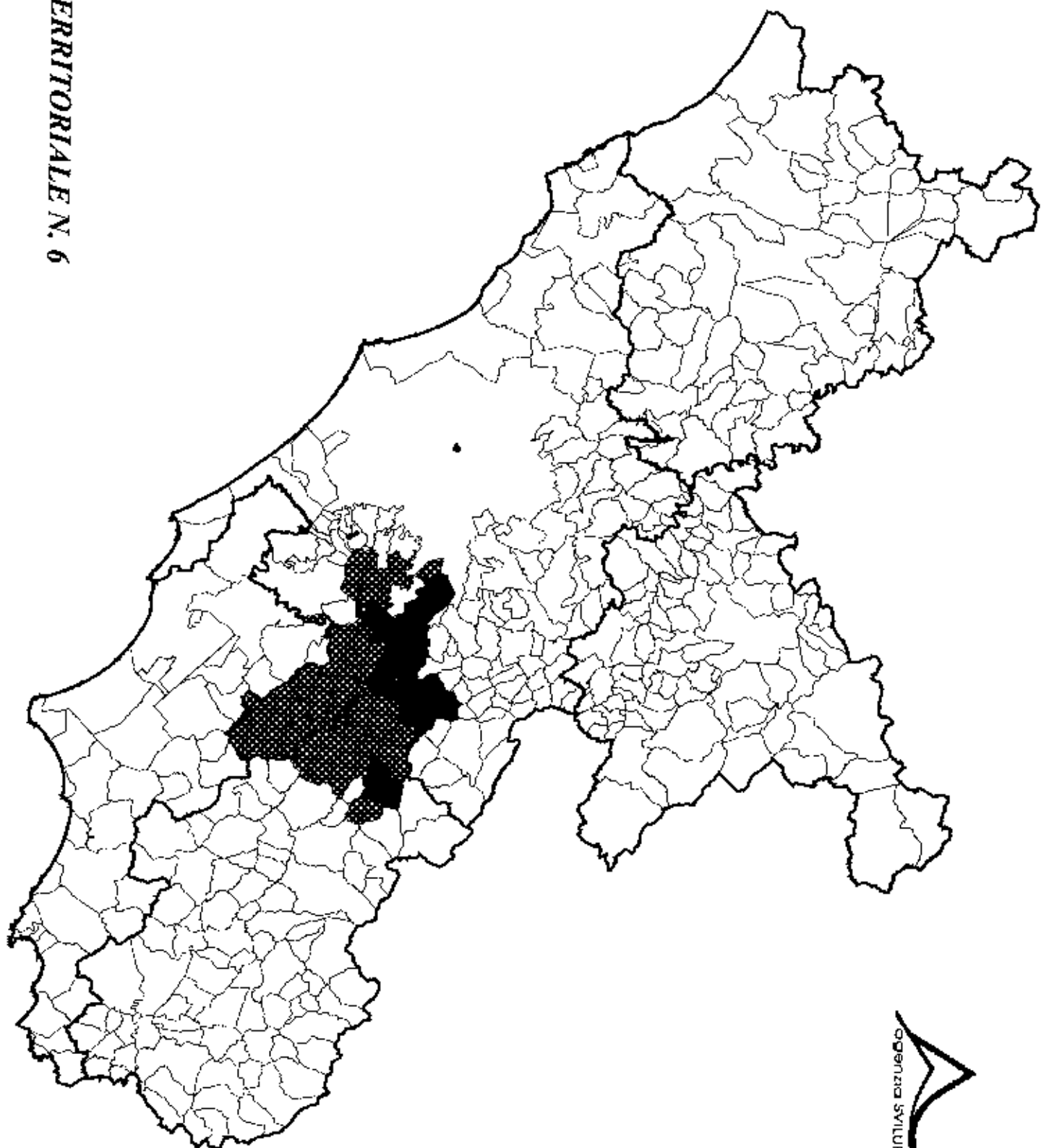

AMBITO TERRITORIALE N. 6

N.	Comune	Prov.	Pop. 1988	Chimico I.S.	Stemma	Comune ASL	Comuni Membri	Ass. Naz. Polit.	Part. Territoriale	PIUSST	Principale Attività Culturale	Principale Attività Sportiva
1	Aversa	BN	11.217	S. Maria S. Angelo	Verde		XIII					
2	Benevento	BN	3.195	St. Maria	Verde		XXV				Viale dell'Industria	
3	Castellana Grotte	BN	2.095	St. Maria	Verde		XXV					
4	Castellana Grotte	BN	740	St. Maria	Verde		XXV					
5	Castellana Grotte	BN	4.200	St. Maria	Verde		XXV					
6	Castellana Grotte	BN	21.547	St. Maria	Verde		XXV					
7	Castellana Grotte	BN	3.201	St. Maria	Verde		XXV					
8	Castellana Grotte	BN	4.317	St. Maria	Verde		XXV					
9	Castellana Grotte	BN	1.895	St. Maria	Verde		XXV					
10	Castellana Grotte	BN	3.422	St. Maria	Verde		XXV					
11	Castellana Grotte	BN	752	St. Maria	Verde		XXV					
12	Castellana Grotte	BN	2.140	St. Maria	Verde		XXV					
13	Castellana Grotte	BN	8.010	St. Maria	Verde		XXV					
14	Castellana Grotte	BN	2.095	St. Maria	Verde		XXV					
15	Castellana Grotte	BN	1.915	St. Maria	Verde		XXV					
16	Castellana Grotte	BN	8.217	St. Maria	Verde		XXV					
17	Castellana Grotte	BN	17.098	St. Maria	Verde		XXV					
18	Castellana Grotte	BN	352	St. Maria	Verde		XXV					
19	Castellana Grotte	BN	2.302	St. Maria	Verde		XXV					
20	Castellana Grotte	BN	9.546	St. Maria	Verde		XXV					
21	Castellana Grotte	BN	1.340	St. Maria	Verde		XXV					
22	Castellana Grotte	BN	200	St. Maria	Verde		XXV					
23	Castellana Grotte	BN	3.363	St. Maria	Verde		XXV					
24	Castellana Grotte	BN	3.019	St. Maria	Verde		XXV					
25	Castellana Grotte	BN	12.512	St. Maria	Verde		XXV					
26	Castellana Grotte	BN	11.008	St. Maria	Verde		XXV					
27	Castellana Grotte	BN	1.086	St. Maria	Verde		XXV					
28	Castellana Grotte	BN	9.397	St. Maria	Verde		XXV					
29	Castellana Grotte	BN	8.035	St. Maria	Verde		XXV					
30	Castellana Grotte	BN	7.960	St. Maria	Verde		XXV					
31	Castellana Grotte	BN	4.340	St. Maria	Verde		XXV					
32	Castellana Grotte	BN	2.997	St. Maria	Verde		XXV					
33	Castellana Grotte	BN	2.578	St. Maria	Verde		XXV					
34	Castellana Grotte	BN	1.213	St. Maria	Verde		XXV					
35	Castellana Grotte	BN	1.422	St. Maria	Verde		XXV					

SOMMARIO

Capitolo 1. Obiettivi di sviluppo dell’ambito numero 6.	2
1.1. Analisi s.w.o.t.	2
1.1.1. Punti di forza	5
1.1.2. Punti di debolezza	5
1.1.3. Minacce	5
1.1.4. Opportunità	6
1.2. Obiettivi	6
1.3. Strategie	7
Capitolo 2. Settori e tipologie di azioni in cui si intendono concentrare gli interventi.	7
Capitolo 3. Connessione con ulteriori programmi di sviluppo locale	8
3.1. PRUSST dei Castelli Romani	9
3.2. Patto territoriale per lo sviluppo di Frosinone	9
3.3. Programmi integrati ambiente-cultura-turismo	10
3.4. Programma comunitario LEADER II	10
3.4.1 Piano di azione locale “Colli Toscolani”	11
3.4.2 Il Piano locale della X Comunità dell’Aniene	11
3.4.3. Piano di azione locale “Monti Prenestini”	11
3.5. Ulteriori Programmi di Sviluppo Locale	11
3.5.1. Piani di sviluppo socio economico delle comunità montane	12
3.5.2. Protocollo di Intesa DOCUP ASSF. III	12
3.5.3. Accordo di Programma per il Polo Turistico Integrato	12
3.5.4. Consorzio “I Castelli della Sapienza” - Decentramento Universitario	12
3.6. Sinergie tra i vari programmi	12
	13

Capitolo 1. Obiettivi di sviluppo dell’ambito numero 6.

1.1. Analisi s.w.o.t.

L’ambito territoriale n. 6 è composto da 35 comuni.

I comuni ricadenti in **obiettivo 2** sono:

Bellegra, Carpignano Romano, Casci San Pietro Romano, Cave, Colferrato, Galliano nel Lazio, Gavigliano, Genazzano, Gorga, Labico, Montelanico, Olevano Romano, Palestrina, Rocca di Cave, Rocca Santo Stefano, Roiate, San Vito Romano, Segni, Valmontone, Zagarolo, Acuto, Anagni, Fugga, Paliano, Piglio, Serrone, Sgurgola.

I comuni ricadenti in **aree a sostegno transitorio** sono:

Artuna, Colonna, Monte Porzio Catone, Montecompati, Rocca di Papa, Rocca Priora, Torre Cajetani, Trivigliano.

Questo ambito è caratterizzato da una struttura territoriale molto diversificata.

Una parte più prossima a Roma, da sempre considerata un’area “residenziale” dipendente dalla Capitale, nella quale gli ultimi anni si sono diffuse piccole imprese locali non specializzate, più o meno integrate con il comparto agricolo, e nella quale risultano poco valorizzati luoghi ricchi di tradizioni culturali, di risorse ambientali e storico-paesaggistiche, la cui promozione potrebbe essere fonte di rafforzamento economico dell’area medesima.

Il polo di Colferrato, dove in passato ha rivestito un ruolo primario l’industria bellica, la cui crisi ha richiesto un processo di riconversione (in parte finanziato dai fondi strutturali della precedente programmazione), che ha puntato, oltre al completamento del suddetto processo di riconversione attraverso il Piano d’Area denominato progetto SLOI (Sistema Logistico di Offerta Integrata) anche alla valorizzazione a fini turistici dei siti di archeologia industriale e dei luoghi di interesse storico ed ambientale, nell’ambito di un Protocollo di intesa tra i Comuni di Colferrato, Artena, Gorga, Monticamino e Labico, di cui Colferrato è capofila.

Il territorio di Segni e Valmontone, che comprende centri minori con un patrimonio naturale molto ricco ma solo parzialmente utilizzato, il quale potrebbe rappresentare una preziosa opportunità di sviluppo.

La zona di Anagni e Paliano, caratterizzata da produzioni innovative a tecnologia elevata grazie alla vicinanza dei servizi concentrati nella capitale.

La zona che gravita su Fuggled e i comuni limitrofi, che risulta legata al turismo termale con una forte concentrazione di strutture ricettive.

Comuni in obiettivo 2

Comune	Popolazione 1996	Popolazione 2001	Increment./decremento	%
Bellegra	3126	3045	-81	-2,59
Carpineto Romano	5099	5019	-80	-1,57
Castel S. Pietro Romano	740	757	17	2,30
Cave	9220	9458	238	2,58
Colleferro	21547	21377	-170	-0,79
Galllicano nel Lazio	4112	4256	144	3,50
Gavignano	1685	1729	44	2,61
Genazzano	5422	5376	-46	-0,85
Gorga	758	766	8	1,06
Labico	3040	3337	297	9,77
Montelanico	1915	1871	-44	-2,30
Olevano Romano	6277	6267	-10	-0,16
Palestrina	17058	17413	355	2,08
Rocca di Cave	352	360	8	2,27
Rocca s. Stefano	1040	1000	-40	-3,85
Roliate	836	818	-18	-2,15
San Vito Romano	3363	3292	-71	-2,11
Segni	8806	8814	8	0,09
Valmontone	12572	12705	133	1,06
Zagarolo	11696	12594	898	7,68
Acuto	1896	1846	-50	-2,64
Anagni	19767	20144	377	1,91
Fiuggi	8636	8853	217	2,51
Sgurgola	2576	2567	-9	-0,35
Serrone	2977	2978	1	0,03
Piglio	4768	4726	-42	-0,88
Paliano	7669	7686	17	0,22
Totale	166.953	169.054	2.101	1,26

Comuni in aree di sostegno transitorio

Comune	Popolazione 1996	Popolazione 2001	Inc.to/decr.to	%
Artena	11257	11482	225	2,00
Colonna	3261	3261	0	0,00
Monte Porzio Catone	8043	8145	102	1,27
Montecompatri	7865	8222	357	4,54
Rocca di Papa	12354	12859	505	4,09
Rocca Priora	9544	9926	382	4,00
Torre Cajetani	1313	1333	20	1,52
Trivigliano	1420	1426	6	0,42
Totale	55.057	56.654	1.597	2,90

1.1.1. Punti di forza

I punti di forza di questo ambito territoriale sono stati individuati nel protocollo di intesa sottoscritto in data 20/12/2001.

a) Collocazione strategica dell’area per la vicinanza ai servizi offerti dalla Capitale

La zona si è sviluppata in prossimità di due assi di comunicazione primari, l’Autostrada Roma -Napoli e la linea ferroviaria ad alta velocità, e può quindi contare sulla dotazione di numerosi servizi.

b) Presenza dei beni culturali e ambientali e di centri storici di rilievo.

Il patrimonio naturale e culturale della zona è molto ricco, ma solo parzialmente valorizzato. Rappresenta, insieme ai centri storici ed alle aree archeologiche, una preziosa opportunità di sviluppo per questi comuni. Alcuni esempi sono i resti del grande santuario pagano della Fortuna Primigenia (II-I sec. A.c.) a Palestrina, la selva naturale di Paliano, la stazione termale a Freggi, la città di Anagni e le numerose bellezze naturali.

c) Presenza di un tessuto produttivo dinamico.

Nella zona di Anagni, Valmontone, Colferro e Segni sono localizzate numerose aziende con una produzione innovativa e una tecnologia elevata. Sono presenti i settori farmaceutico, chimico, elettronico, tessile, meccanico, alimentare, plastico e della gomma.

d) Vocazione turistica legata al comparto termale

Freggi e i comuni limitrofi sono tradizionalmente legati al turismo termale, con forte presenza di strutture ricettive e di servizio. Solo nel comune di Freggi il settore turistico dà occupazione a 1000 addetti.

Collegati al soggiorno termale si sono sviluppate numerose attività di intrattenimento (equitazione, conferenze e convegni di breve durata, escursioni al lago di Canterno) offrendo un ventaglio di opportunità.

e) Presenza di produzioni attive ad alta tecnologia

Le zone di Anagni e Paliano sono caratterizzate da produzioni innovative e da una tecnologia avanzata, grazie alla vicinanza dei servizi concentrati nella capitale. Le industrie presenti sono a capitale prevalentemente estero, con cicli di lavorazione piuttosto complessi.

1.1.2. Punti di debolezza

I punti di debolezza di questo ambito territoriale sono stati individuati nel protocollo di intesa sottoscritto in data 20/12/2001

a) Scarsa diversificazione del sistema produttivo.

Il sistema produttivo presenta una scarsa diversificazione con conseguente difficoltà ad adattarsi alle esigenze e alle nuove situazioni del mercato.

Nella zona di Colferro la crisi del settore bellico ha portato ad un forte contrazione dei livelli produttivi, con conseguente impatto negativo sull’occupazione. La crisi del settore ha richiesto un processo di riconversione (ancora in corso) che ha puntato al rilancio delle PMI attraverso il piano

d'area SLOI e alla valorizzazione a fini turistici sia dei siti di archeologia industriale che dei luoghi di interesse storico ed ambientale, nell'ambito del richiamato Protocollo d'Intesa.

b) Insufficiente dotazione infrastrutturale, logistica e dei servizi innovativi locali.

Le dotazioni infrastrutturali sono insufficienti e inadeguate al fabbisogno produttivo della zona.

La zona di Anagni si è sviluppata senza una precisa regolamentazione, compromettendo una organizzazione efficiente dal punto di vista logistico, con conseguente dipendenza dai territori circostanti.

c) Scarso utilizzo delle risorse endogene.

L'ambito in oggetto, pur avendo risorse proprie che offrono buone opportunità di crescita e di occupazione nei diversi settori, non è in grado di sfruttare pienamente le risorse disponibili.

Il processo di industrializzazione della zona, di tipo "esogeno" legato soprattutto all'afflusso di capitali esterni di grandi multinazionali, che hanno localizzato i propri stabilimenti grazie agli incentivi dell'intervento straordinario, non ha consentito di creare nell'immediato una classe imprenditoriale locale; per la dipendenza del sistema produttivo dall'ambiente esterno.

d) Inadeguati standard qualitativi ed organizzativi del sistema produttivo.

Il sistema produttivo risente delle carenze di iniziative rivolte sia alla formazione/riqualificazione degli addetti sia alle innovazioni tecnologiche nei processi e nei prodotti.

e) Insufficiente qualificazione delle strutture turistico-ricettive.

Le strutture turistico-ricettive non sono adeguate alle esigenze dei numerosi turisti che ogni anno frequentano queste zone. Vi è la necessità di migliorare e riqualificare queste strutture elevando la professionalità degli addetti ai lavori.

f) Basso grado di diversificazione verso settori potenzialmente più attrattivi.

Le risorse risultano concentrate nei settori maturi ed ormai saturi, che non hanno possibilità di ulteriore crescita, mentre risultano trascurati quei settori che potrebbero offrire più opportunità per un rapido sviluppo della domanda di beni e servizi.

1.1.3. Minacce

L'area rischia di ridurre la propria competitività rispetto a zone concorrenti per mancanza di infrastrutture e servizi a disposizione delle attività produttive. Con conseguente perdita di posti di lavoro e spopolamento o "pendolarismo" verso altre realtà produttive.

1.1.4. Opportunità

Nell'area risulta possibile cogliere le seguenti opportunità:

- Valorizzare le numerose risorse storiche, architettoniche, ambientali e termali presenti nell'ambito;
- Rilanciare il comparto termale con nuove strutture e potenziare quelle esistenti.

1.2. Obiettivi

Gli obiettivi da conseguire, in questo ambito territoriale sono stati già individuati nel Protocollo di intesa in data 20/12/2001 in :

- migliorare e aggiornare le infrastrutture e i servizi al settore produttivo, al fine di aumentare la competitività del territorio, valorizzando le risorse locali per lo sviluppo delle PMI, per superare l'attuale condizione di fragilità e dipendenza del sistema produttivo dall'ambiente esterno, come si prefigge anche il progetto SLOI, già avviato, che dovrà necessariamente essere concluso nell'ambito dell'Agenda 2000;
- promuovere attività economiche alternative a quella industriale; anche tramite azioni di assistenza e supporto;
- promuovere azioni di sostegno allo sviluppo del settore ricettivo, riqualificando le strutture e i servizi esistenti.

1.3. Strategie

Le azioni da intraprendere per poter conseguire gli obiettivi sono rivolte :

- al miglioramento e all'aggiornamento delle dotazioni infrastrutturali, insediative e di servizi al settore produttivo, al fine di aumentare la competitività del territorio e di superare l'attuale condizione di fragilità e dipendenza del sistema produttivo dall'ambiente esterno;
- alla promozione di attività economiche alternative a quella industriale, anche tramite azioni di assistenza e supporto;
- alle azioni di sostegno allo sviluppo del settore ricettivo, incentrate sulla riqualificazione delle strutture e sul miglioramento nei servizi, con orientamento all'innovazione ed all'integrazione dell'offerta locale con i diversi circuiti e le diverse tipologie di turismo.

Capitolo 2. Settori e tipologie di azioni in cui si intendono concentrare gli interventi.

2.1 Migliorare le infrastrutture

Le iniziative da realizzare con la misura III.1 perseguono l'obiettivo di migliorare e aggiornare le dotazioni infrastrutturali, residenziali e i servizi del settore produttivo, per cercare di aumentare la competitività del territorio al fine di superare l'attuale condizione di fragilità e di dipendenza del sistema produttivo dall'ambiente esterno.

2.2 Individuazione di attività alternative all'impresa industriale

Le iniziative da realizzare con le misure III.2 e III.3 perseguono l'obiettivo di promuovere le attività economiche alternative a quella industriale.

2.3 Promuovere e riqualificare le strutture ricettive per la valorizzazione a fini turistici delle risorse ambientali, paesaggistiche e storico-culturali

Le azioni di sostegno per lo sviluppo del settore ricettivo, messe in atto con le misure III.2 e III.3, trovano una significativa sinergia con le misure dell'asse IV del medesimo DOCUUP, utilizzabili al fine di riqualificare le strutture ricettive esistenti, con orientamento all'innovazione e all'integrazione dell'offerta locale con i diversi circuiti e le diverse tipologie di turismo.

Capitolo 3. Connessione con ulteriori programmi di sviluppo locale

Nella zona in questi ultimi anni sono stati avviati programmi di cooperazione territoriale che possono contribuire a contrastare le minacce che incidono sullo sviluppo del territorio valorizzando le opportunità.

3.1. PRUIST dei Castelli Romani.

IL PRUIST dei Castelli Romani, il cui programma ha già ottenuto il finanziamento ministeriale a seguito della sottoscrizione dell’apposito Accordo di Programma, in questo ambito coinvolge i comuni di Palestrina, Rocca di Papa, Zagarolo, Monte Porzio Catone, Rocca di Papa, Colonna, Galleano, Olevano Romano, San Vito Romano.

Gli obiettivi del programma sono:

1. Potenziare il servizio di trasporto pubblico su ferro;
2. Accessibilità ai servizi;
3. Riconnessione trasversale degli assi radiali prima del Raccordo anulare;
4. Maggiore connessione integrazione tra il Parco dell’Appia antica e il Parco dei castelli Romani.

Le strategie sono per quanto riguarda il primo obiettivo:

- il quadruplicamento della linea ferroviaria Casilina-Ciampino;
- la realizzazione di nuove sedi di incrocio;
- la realizzazione di due nuove fermate.

In riferimento al secondo obiettivo abbiamo:

- lo spostamento delle fermate di Casabianca e Santa Maria delle Mole;
- la realizzazione di nuove fermate con relativi parcheggi di scambio per complessivi 750 posti;
- la realizzazione di tre nodi di scambio.

Per quanto riguarda il terzo obiettivo le linee di intervento sono:

- la realizzazione della tangenziale interna da Casilina-Tor Vergata all’Appia;
- la realizzazione della tangenziale intermedia (pedemontana) da Appia-Nelunense a Casilina-Pantano;
- la realizzazione della tangenziale esterna da via Appia allo svincolo di Tivoli sulla A24;

- la ristrutturazione dell’Appia Nuova, nella tratta Frattocchie-S. M. della Mole.

Per il quarto obiettivo le linee di intervento sono:

- la valorizzazione del percorso dell’Appia Antica;
- la realizzazione di percorsi ciclabili di connessione;
- la valorizzazione del complesso archeologico del Tuscolo;
- il risanamento dei fossi di connessione.

3.2. Patto territoriale per lo sviluppo di Frosinone.

Il patto territoriale, che interessa trenta comuni tutti della provincia di Frosinone, in questo ambito coinvolge tre comuni: Anagni, Freggi e Torre Cajetani.

L’obiettivo fondamentale del Patto Territoriale è quello di creare nuove opportunità di lavoro, tramite il perseguimento delle seguenti strategie di intervento:

1. Migliorare le condizioni localizzative dell’area, con il completamento delle infrastrutture di supporto all’attività produttiva;
 2. Promuovere l’avvio di nuove iniziative imprenditoriali;
 3. Sostenere e qualificare il tessuto delle PMI locali e dell’artigianato, attraverso l’innalzamento dei livelli di cultura manageriale;
 4. Sviluppare rapporti fra le grandi aziende a capitale esterno e l’imprenditoria locale;
 5. Favorire l’inserimento di nuove imprese extra-locali di media dimensione con spiccate capacità strategiche e di mercato.
- Coerentemente con gli obiettivi indicati nella gerarchia degli interessi, i progetti di investimento si articolano su quattro filiere fondamentali:
1. nel settore manifatturiero con progetti prevalentemente di piccola e media imprenditorialità, che interessano diversi comparti industriali e dell’artigianato di produzione, tutti comunque convergenti a rivitalizzare il settore manifatturiero dell’area;
 2. nei servizi delle imprese;
 3. nella filiera turistico- commerciale (fiettività alberghiera, agriturismo, ristorazione, centri commerciali, strutture congressuali ecc.);
 4. investimenti “a supporto dello sviluppo” che contengono interventi infrastrutturali promossi da associazioni imprenditoriali o enti pubblici.

3.3. Programmi integrati ambiente-cultura-turismo

In questo ambito territoriale quattro comuni (Carpineto Romano, (Gorga, Montelanico e Segni) partecipano al programma integrato S.F.1.1.e. e due comuni (Bellegra e Roiate) al programma integrato Valle dell’Aniene.

3.4 Programma comunitario LEADER II

3.4.1 Piano di azione locale "Colli Tuscolani",

Il Piano di azione locale (PAL) dei Colli Tuscolani comprende i seguenti comuni : Colonna, Monte Porzio Catone, Rocca di Papa, Rocca Priora e Montecompatri.

L'obiettivo generale del piano è quello di valorizzare in maniera integrata le risorse ed il territorio attraverso interventi multisettoriali.

3.4.2 Il Piano locale della X Comunità dell'Aniene

Il PAL della X Comunità Montana comprende i seguenti comuni: Bellegra, Rocca Santo Stefano, Roiate.

La superficie del P.A.L. è interamente classificata come svantaggiata e ricadente in area protetta. L'area corrisponde al bacino imbrifero dell'Alta e media valle dell'Aniene, caratterizzato dalle catene montuose dei monti Laurettili e dai monti Simbrunini.

Gli obiettivi generali del PAL sono:

Consentire lo sviluppo del territorio attraverso la valorizzazione delle produzioni locali e dei loro mercati;

- riequilibrare il reddito delle popolazioni rurali;
- attestare i flussi migratori migliorando la qualità della vita in genere e dell'ambiente rurale.

Gli obiettivi generali possono essere conseguiti attraverso i seguenti obiettivi specifici:

- animare il territorio attraverso la sensibilizzazione dello stesso, con particolare attenzione alle tematiche ambientali;
- creazione di un'offerta turistico-ricettiva rurale;
- integrazione tra i settori produttivi attraverso un'infrastruttura telematica,
- sostegno alle attività produttive agricole artigianali e tutela delle tipicità.

3.4.3. Piano di azione locale "Monti Prenestini",

Il Piano locale dei monti Prenestini comprende i seguenti comuni che fanno parte nel sistema numero 6: Castel San Pietro Romano, Cave, Galliciano nel Lazio, Genzano, Olevano Romano, Palestrina, Piglio, Rocca di Cave, Sorrone.

Il territorio è caratterizzato dalla presenza dei monti Prenestini, dalla catena montuosa dei Monti Tiburtini, dai bacini del fiume Aniene e del fiume Sacco.

Gli obiettivi del PAL sono:

- Consentire lo sviluppo dell'intera area attraverso azioni volte a rafforzare le capacità endogene di sviluppo locale;
- Favorire lo sviluppo integrato dell'economia locale

Rafforzare la filiera turistica, diversificando le attività previste in questo settore.

3.5 ULTERIORI PROGRAMMI DI SVILUPPO LOCALE

3.5.1 Piani di sviluppo socio economico delle Comunità montane

Le Comunità montane iscritte nell'ambito 6, ovvero la IX, la XI e la XII, sono dotate del Piano di sviluppo socioeconomica. L'obiettivo del Piano è delineare una strategia di sviluppo del territorio interessato attraverso una serie di azioni sia strutturali che immateriali.

3.5.2 Protocollo di Intesa del polo di Colleferro

Tra i Comuni di Colleferro, Artena, Gorga, Montelanico e Labico, di cui Colleferro è capofila, è stato sottoscritto un Protocollo d'Intesa per la valorizzazione a fini turistici sia dei siti di archeologia industriale che dei luoghi di interesse storico ed ambientale. L'obiettivo fondamentale del protocollo è quello di operare in maniera unitaria, secondo i programmi allegati al protocollo stesso, nell'ambito degli interventi dell'Asse III, del DOCUP Ob. 2 2000-2006, tramite l'elaborazione di progetti secondo linee guida comuni.

3.5.3 Accordo di Programma per il Polo Turistico Integrato di Valmontone

In questo ambito ricade anche l'accordo di programma relativo al Polo Turistico Integrato del comune di Valmontone, approvato con decreto del Presidente della Giunta Regionale n.636 del 18/09/2000.

3.5.4 Consorzio "I Castelli della Sapienza" – Decentramento Universitario

Il Consorzio è stato stipulato con delibera di G.C. n.80 del 1/3/2001; con successiva delibera di G.C. n.89 del 13/3/2001 è stato approvato lo Statuto Consortile

"I Castelli della Sapienza", in seguito modificato con delibera di assemblea consortile n. 8 del 28/11/2001.

3.6 Sinergie tra i vari programmi.

Le sinergie fra i vari programmi che operano in questo ambito sono individuabili in:

- Potenziare i servizi alle imprese;
- favorire nuove iniziative imprenditoriali;
- sviluppare le produzioni locali;
- valorizzare il settore turistico con l'incremento delle strutture ricettive.

ELENCO PROGETTI FINANZIATI ANNUALITÀ 2001-2002

COMUNE	N° PROG	TITOLO	LIVELLO PROPOSTA	DISPONIBILITA' AREA	DESTINAZIONE URBANISTICA		COSTI			SPESA PUBBLICA DOCUP		ALTRI	
					confinarie	diffuse	TOT	0 e 8mil.	tra 2711.1000	da sist.	Soggetta interamente		
Olevano Romano (Rm)	8.107	Concessioni alle reti di servizio esterne dell'area artigianale in località "Campo"	Lavori in corso	Comunale	X		671.000			671.000	10%	67.100	603.900
Consorzio Carmesi Amasni (Fr)	8.182	Completamento aree attrezzate e polveramento (accordo rinnovato di scambio a servizio delle Imprese delle ASI)	Appalto assegnato	Conforme ASI	X		13.304.826	574.558	574.558	12.730.268	50%	6.582.413	6.582.413
Palliano (Fr)	6.221	Completamento opere di urbanizzazione zone industriale Amasna realizzate con fondi dc.2 docup 87/89 Il stralcio	Esecutivo	Comune + esproprio	X		578.489			578.489	10%	57.847	518.622
Genzano (Rm)	6.68	Opere di urbanizzazione primaria del Piano Insediamenti Produttivi In.100. Valle Rotelle	Esecutivo	Comunale	X		208.515	103.281		208.515	10%	20.852	186.664
Cave (Rm)	6.30	Realizzazione struttura espositiva direzionale	Definitivo	Comunale	X		403.869			403.869	50%	201.935	201.935
SUB TOTALE III. 1.1 OB.2							15.222.879		574.558	14.648.121			8.192.933

note: Consorzio Carmesi - Amasni (182) - Impresa privata € 6.582.413

COMUNE	N° PROG	TITOLO	LIVELLO PROPOSTA	DISPONIBILITA' AREA	DESTINAZIONE URBANISTICA		COSTI			SPESA PUBBLICA DOCLUP		ALTRI	
					edilizia	diffuse	TOT	già scelti	dopo 27/1/00	na scelti	Seggello Proveniente		
Trivignano (FR)	0.281	Restauro ambientale di una cava dismessata	Esecutivo	Comunale	X		240.152			240.152	10%	24.015	216.137
SUB TOTALE III. 1.2 S.T							240.152			240.152			216.137

COMUNE	N° PROG.	TITOLO	LIVELLO PROPOSTA	DISPONIBILITA' AREA	DESTINAZIONE URBANISTICA		COSTI			SPESA PUBBLICA DOCUP		ALTRI	
					comune	diffusa	TOT	gli stat.	deno 27/11/00	de scz.	Soggetto Proponente		
Carpineto romano	6.09	Welcome	Lavori in corso	Comunale			154.937			154.937	10%	15.494	139.443
Carpineto romano	6.10	Restauro del Palazzo Aldobrandini	Esecutivo	Comunale	X		1.032.914			1.032.914	10%	103.291	929.622
Carpineto romano	6.11	Pavimentazione centro storico	Es in corso	Comunale	X		518.457			518.457	10%	51.846	466.611
Carpineto romano		Canonica S. Giacomo: centro lab. Par attività cult. Amb. Tur.	Es in corso	Comunale			154.937			154.937	10%	15.494	139.443
SUBTOTALE III.2.1 OB. 2							1.859.245			1.859.245			1.673.320

COMUNE	N° PROG	TITOLO	LIVELLO PROPOSTA	DISPONIBILITA' AREA	DESTINAZIONE URBANISTICA		COSTI			SPESA PUBBLICA DOCUP		INTERVENTI STRAORDINARI	
					zoniere	diffuse	TOT	già sost.	da sost.	Soggetta prescrizione	ALTRI		
Cava (Rm)	6.31	Impianto sportivo polivalente	Lavori in corso	Comunale	X		70.051		225.988	10%	7.005	63.046	PRUSS - Ciampino
		SUB TOTALE III 2.2 OB.2					70.051		225.988			63.046	
Rocca di Papa (Rm)	6.142	Sistemazione complesso sportivo "Gavini Lionello"	Lavori in corso	Comunale	X		800.444	306.879	306.879	10%	80.044	720.400	P.R. Carrelli Romani - PRUSS - Ciampino
		SUB TOTALE III. 2.2 S.T.					800.444	306.879	493.665			720.400	
		TOTALE MISURA II 2.2					870.495	306.879	719.553			783.446	

Nota: Rocca di Papa (142) = COSTI SOSTENUTI CON FONDI COMUNALI

COMUNE	N° PROG.	TITOLO	LIVELLO PROPOSTA	DISPONIBILITA' AREA	DESTINAZIONE URBANISTICA		COSTI				SPESA PUBBLICA DOCUP		INTERVENTI STRAORDINARI	
					contiene	ufficiale	TO*	98 euro	1000/270000	10 euro	50/20000	50/20000		ALTRI
Rocca di Cave (Rm)	6.131	Completamento del ristorante della Rocca Colonna ed allestimento del Museo Geopaleontologico	Lavori in corso	Comunale	X		350.788	336.346	336.346	14.422	10%	5.055	53.616	SIG
Segni (Rm)	6.161	Realizzazione percorsi didattico-divulgativi sulla città e il suo territorio	esecutivo	Comunale+altro	X		191.371			191.371	10%	19.137	172.234	ZPS - S.T.I.L.*
		SUBTOTALE III.2.3 OB. 2					642.159	336.346	336.346	206.793			225.850	
Rocca di Papa (Rm)	5.14C	Interventi di allestimento museo storico di geologia	Esecutivo		X		216.494			219.494	10%	21.349	197.545	P.R. Castelli Romani - PRUSSIT Ciampino
		SUBTOTALE III.2.3 S.T.					216.494			219.494			197.545	
		TOTALE MISURA III.2.3					761.633		336.346	425.287			423.394	

note: Rocca di Cave - prog 131 Cipe291.184 Reg.285.572 Com=64.196

COMUNE	N° PROG	TITOLO	LIVELLO PROPOSTA	DISPONIBILITA' AREA	DESTINAZIONE URBANISTICA		COSTI			SPESA PUBBLICA DOCUP			
					conforme	ulteriore	TOT	gr8 euro	edon 274+000	ca sust.	Saggio Proportione	ALTRI	
Parco regionale dei Castelli Romani	6.313	Adeguamento sede del Parco	esecutivo	Regione Lazio			555.362				10%	55.536	499.826
SUBTOTALE III.3.1 S.T.							555.362					555.362	499.826

ALBIOTERMINOLENNA													
COMUNE	N° PROG	TITOLO	LIVELLO PROPOSTA	DISPONIBILITA' AREA	DESTINAZIONE URBANISTICA		COSTI			SPESA PUBBLICA DOCUP			
					conforme	divergente	TOT	93 esel.	dopo 2714-000	da esel.	Seguato Proportione	ALTRI	
COMUNISISTEMA OB.2 2000-2006													
Bellegra (Rm)	6 07	Costituzione di microcosmi e piccole strutture di sperimentazione per osservatori sulle biodiversità e sugli habitat naturali per fini turistico-didattici, nel sito di importanza comunitaria "Grotte dell'arco"	Preliminare	Comunale	X		275.518			275 518	10%	27 552	247 967
Fiuggi (Rm)	6.187	Ristrutturazione e completamento di itinerari ciclo-pedonali	Preliminare	Comunale	X		400.000			400.000	10%	40.000	360.000
A.R.P.	-	INTERVENTI GENERALI - PROMOZIONE E MARKETING TERRITORIALI E	Prog. Definitivo				184			184		21	143
A.R.P.	-	INTERVENTI LOCALIZZATI - ALLESTIMENTO SHOWROOM NATURA IN CAMPO	Prog. Definitivo				20.000			20.000		3.000	17.000
A.R.P.	-	INTERVENTI LOCALIZZATI - REALIZZAZIONE FATTORIE EDUCATIVE NATURA IN CAMPO	Prog. Definitivo				1.000.000			1.000.000		15.000	85.000
		SUB TOTALE III. 3.2 - OB. 2					796.683			796.683			710.110
SOGE MISURA III.2 - OBIETTIVO SPECIFICO 3.1													
Parco regionale dei Castelli romani	6 312	Realizzazione del sentiero delle siepi	Esecutivo				10.000			10.000	10%	1.000	9.000
A.R.P.	-	INTERVENTI GENERALI - PROMOZIONE E MARKETING TERRITORIALE	Prog. Definitivo				876			876		114	762
		SUB TOTALE III. 3.2 S. T.					10.876			10.876			9.762
		TOTALE MISURA III. 3.2					806.559			806.559			719.872

note: Fiuggi (187) richiami € 1.274.616

