

GIUNTA REGIONALE DEL LAZIO

ESTRATTO DAL PROCESSO VERBALE DELLA SEDUTA DEL

30 NOV. 1999

ADDI' **30 NOV. 1999** NELLA SEDE DELLA REGIONE LAZIO, IN VIA CRISTOFORO COLOMBO, 212 SI E' RIUNITA LA GIUNTA REGIONALE, COSI' COSTITUITA:

BADALONI	Fietro	Presidente	FEDERICC	Maurizio	Assessore
COSENTINO	Lionello	Vice Presidente	HERMANIN	Giovanni	"
ALFANDRI	Livio-	Assessore	LUCISANC	Pietro	"
AMATI	Matteo	"	MARRONI	Angiolo	"
SONALONNA	Salvatore	"	META	Michele	"
CIOFFARELLI	Francesco	"	PIZZUTELLI	Vincenzo	"
DONATO	Pasquale	"			

ASSISTE IL SEGRETARIO Dott. Saverio Guccione.
..... OMISSIS

ASSENTI: COSENTINO, DONATO, FEDERICO E PIZZUTELLI.

DELIBERAZIONE N°

5631

Oggetto : Legge regionale n. 7/1999 art. 65 - Comune di Cellano. Perimetrazione delle aree del vecchio borgo da ammettere a consolidamento.



OGGETTO: Legge Regionale n°7/1999 - art. 63 - Comune di Celleno
Perimetrazione delle aree da ammettere a consolidamento.

LA GIUNTA REGIONALE

SU PROPOSTA dell'Assessore alle OO. RR. SS. M.;

VISTA la Legge 9/7/1988 n°445;

VISTA la Legge 15/05/97 n. 127, art. 17, c. 32;

VISTA la legge regionale n°7/1999 art.63;

PREMESSO che l'abitato del Comune di Celleno è stato ammesso a trasferimento con apposito Decreto del Presidente della Repubblica n°1746/1951, a norma della legge n°445/1988;

CHE il Comune di Celleno ritenendo di poter recuperare e valorizzare, previ idonei interventi di consolidamento, il vecchio Borgo del Comune medesimo che presenta interessanti aspetti storico-ambientali; ha, a suo tempo richiesto, con Deliberazione del proprio Consiglio n°82 del 8/10/1997, la revoca del predetto Decreto, sulla base di idonei studi geologici e di fattibilità allo scopo commissionati;

CONSIDERATO che l'Amministrazione Regionale, in accoglimento della istanza come sopra presentata dal Comune predetto, ha ritenuto, a norma dell'art.63 della legge regionale n°7/1999, di ammettere a consolidamento le aree del vecchio centro abitato del Comune interessato, meglio individuate con apposita deliberazione della Giunta Regionale da adottarsi, previo parere del Comitato Tecnico Consultivo Regionale - 2° Sez. entro 90 giorni dalla data della predetta legge;

CHE con apposito voto il Comitato Tecnico Consultivo Regionale - 2° Sezione, ha espresso parere favorevole all'individuazione delle aree del vecchio centro abitato del Comune di Celleno ammesse a consolidamento che meglio risultano dalla planimetria allegata che forma parte integrante della presente deliberazione; (all.a)

CHE i predetti studi geologici hanno, come peraltro meglio risulta nell'allegato voto del C.T.C.R., individuato per le fasi operative n°3 diversi comparti, a sua volta comprendenti specifiche zone e tipologie di interventi, in particolare:



- il comparto "A" che comprende il territorio esteso alla cinta muraria, prevede i seguenti n°4 lotti funzionali di intervento: il versante Nord, la cinta muraria, il Borgo Le Calande e l'area boscata;
- il comparto "B" comprende invece la zona interna alla cinta muraria. I lotti funzionali di intervento riguardano in particolare la Piazza del Comune, Campo dei Fiori, La piazzarella e la zona delle Ripe;
- il comparto "C" si estende infine nella valle del Fosso delle Briglie che pur risultando parzialmente esterna alla zona ammessa a consolidamento, consente la completezza, dal punto di vista funzionale, degli interventi previsti;

CHE alla redazione degli elaborati progettuali delle opere da realizzare, provvederà il Comune di Celleno;

CHE con successivi provvedimenti si procederà al finanziamento delle opere di cui si tratta;

CHE il presente provvedimento non è soggetto a controllo ai sensi della legge n°127/1997 art.10 17, c.32;

AI TERMINI delle vigenti leggi:

DELIBERA

all'unanimità:

-il vecchio centro abitato del Comune di Celleno, già ammesso a trasferimento a norma della legge n°445/1988, è ora ammesso, a norma dell'art.63 della L.R. n°7/1999, a consolidamento limitatamente alle aree meglio evidenziate nell'allegata planimetria che forma parte integrante della presente deliberazione;

-il Comune di Celleno avrà cura della redazione della progettazione delle opere da eseguire, sulla base delle risultanze degli studi geologici effettuati e di quanto indicato in premessa e che peraltro meglio risulta nell'allegato voto del Comitato Tecnico Consultivo Regionale 2° Sezione, in relazione alle zone e tipologia degli interventi previsti;

-il finanziamento delle opere di cui si tratta avverrà con successivi provvedimenti.

-Il presente provvedimento, non è soggetto a controllo ai sensi della legge n. 127/1997 art.10 17, c. 32.

IL PRESIDENTE : F.to PIETRO BADALONI

IL SEGRETARIO : F.to Dott. Saverio GUCCIONE

03 DIC. 1999

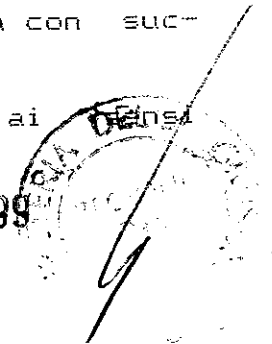

COMUNE DI CELLENO

PROVINCIA DI VITERBO

INTERVENTI DI CONSOLIDAMENTO DEL CENTRO ABITATO DI CELLENO

ALLEG. alla DELIB. N. 5631
DEL 30 NOV. 1999



TAV. 1

PERIMETRO ABITATO SOGGETTO A TRASFERIMENTO

REGIONE LAZIO CTCR - Sez. 2 ^a riferimento voto n. <u>4619</u> adunanza del <u>11/10/99</u> Visto: IL SEGRETARIO (Dr. G. Ferrarini toll)

Geol. Antonio Mancini

Visto: IL SEGRETARIO

(Dr. G. Ferrarini toll)

Arch. Massimo Fordini Sonni

ORDINE DEGLI ARCHITETTI DI VITERBO E PROVINCIA	Dott. Arch. FORDINI SONNI MASSIMO N. 288
---	---

Celleno, settembre 1999

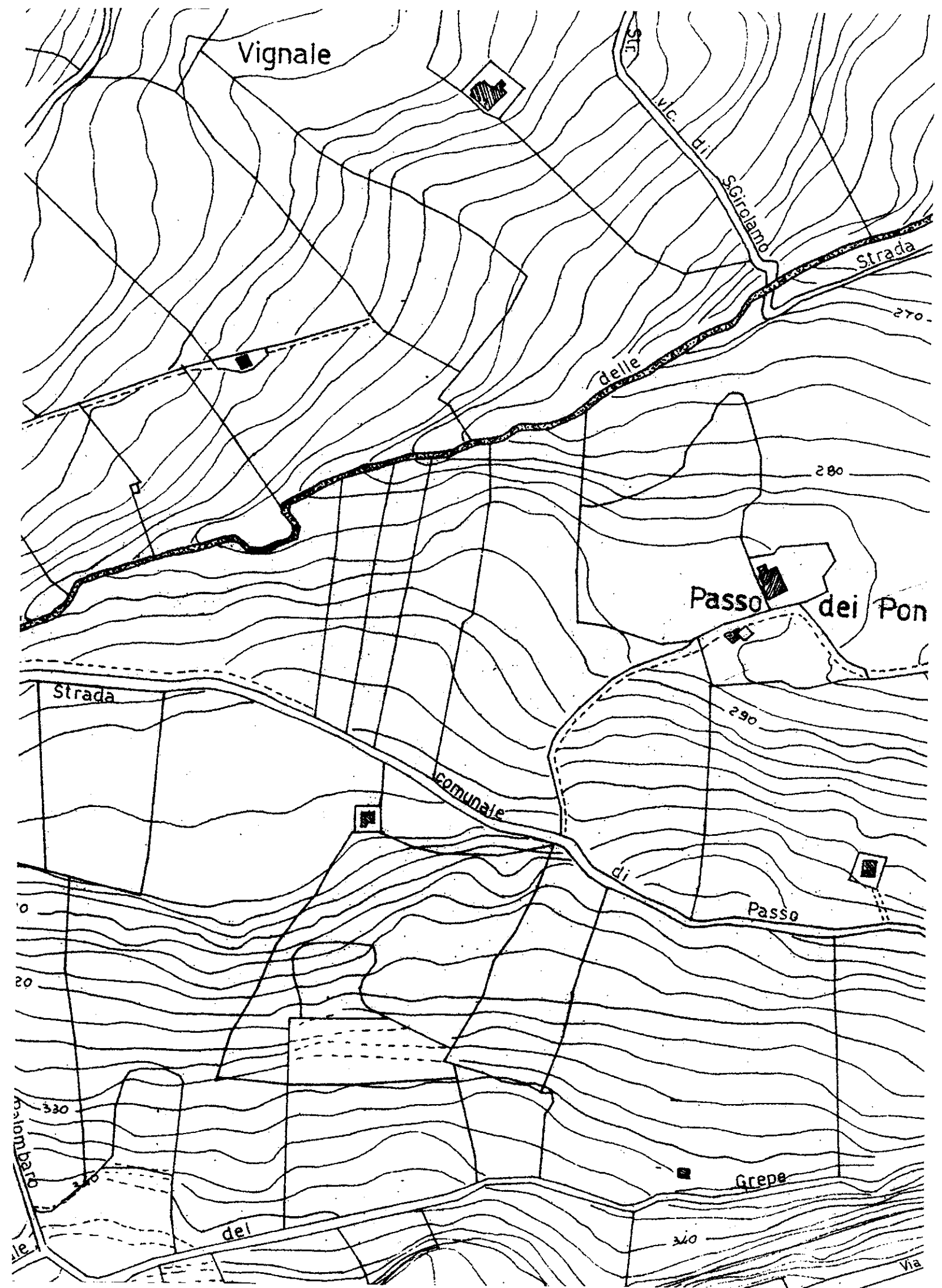

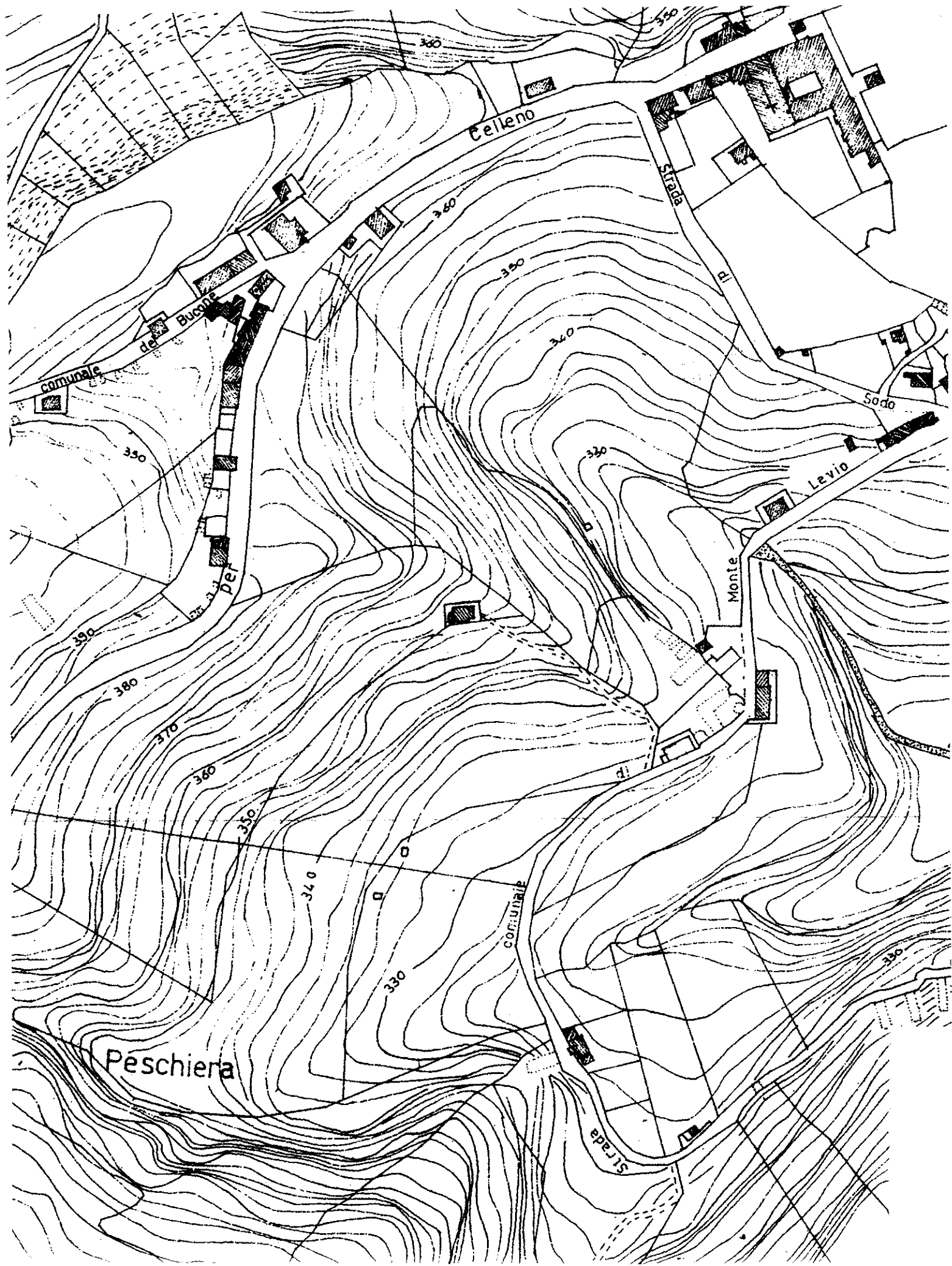

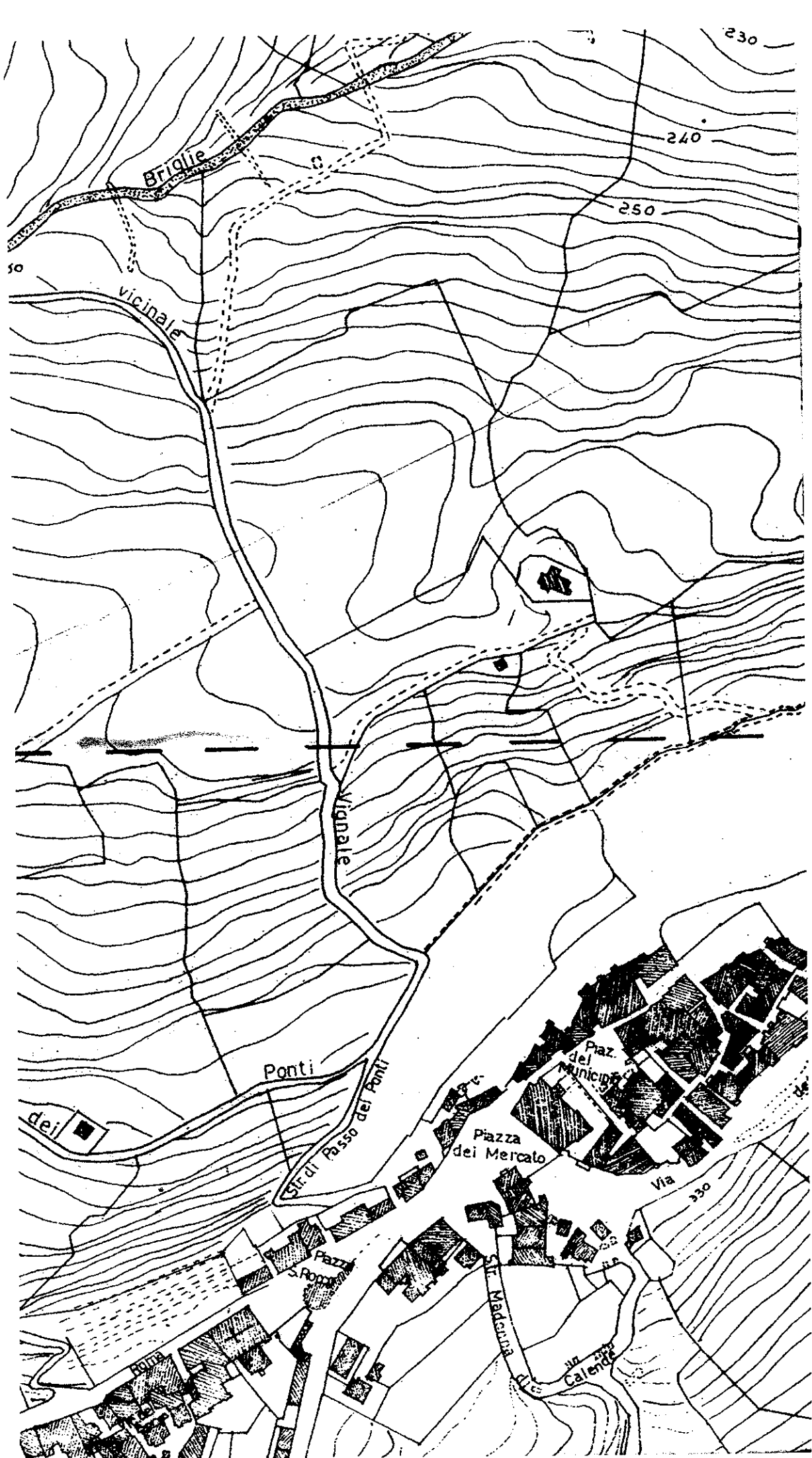

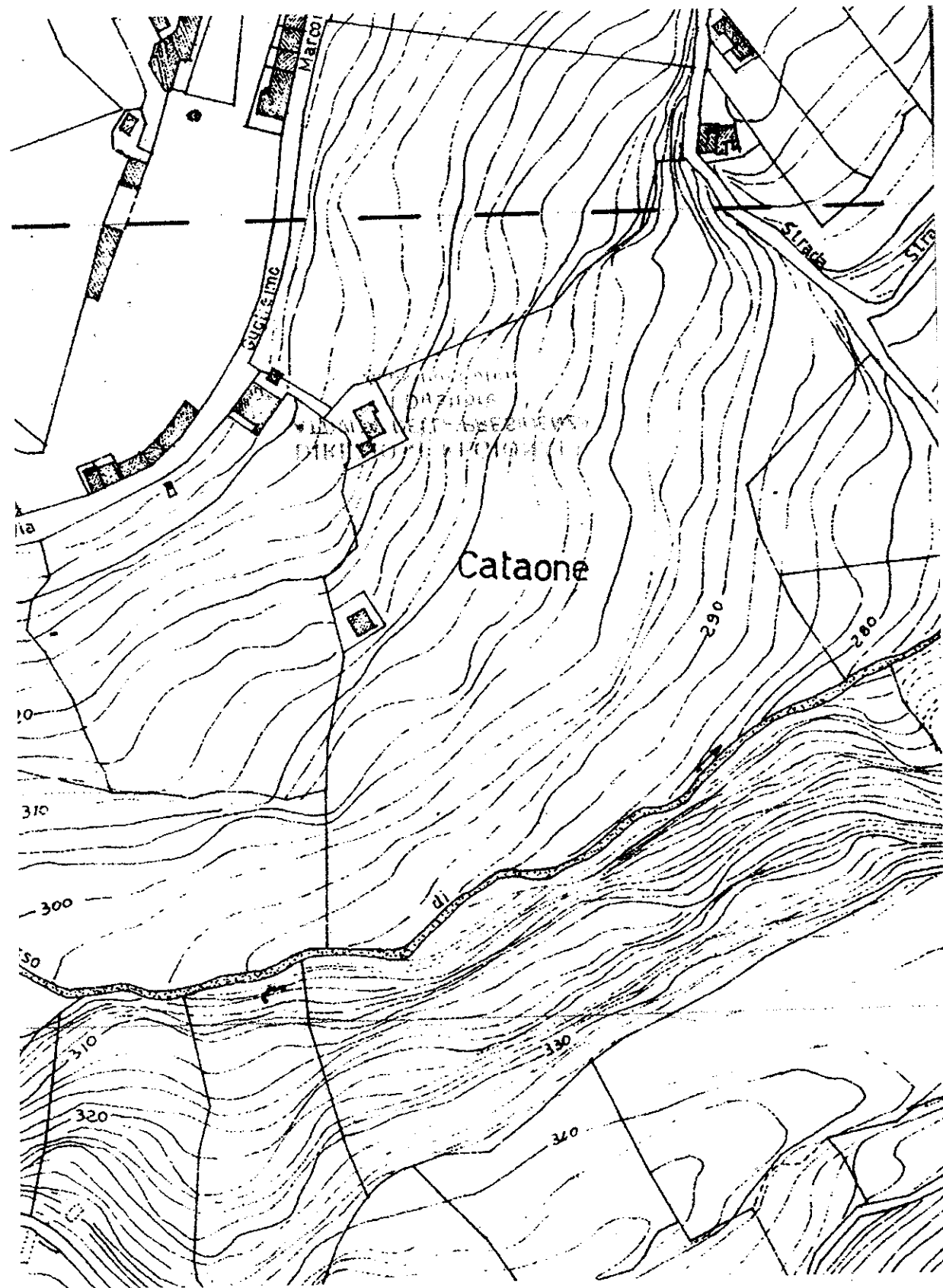

PERIMETRO ABITATO S

SCALA 1:2000

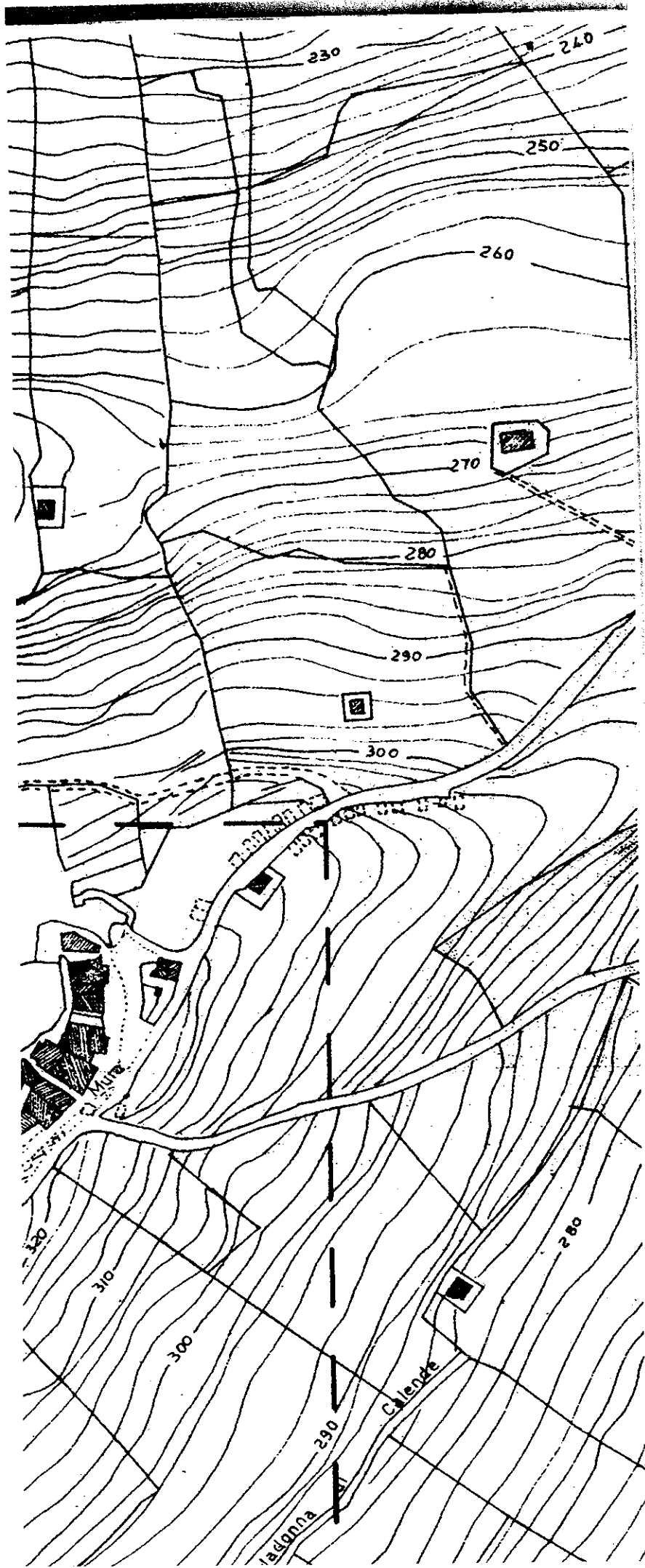

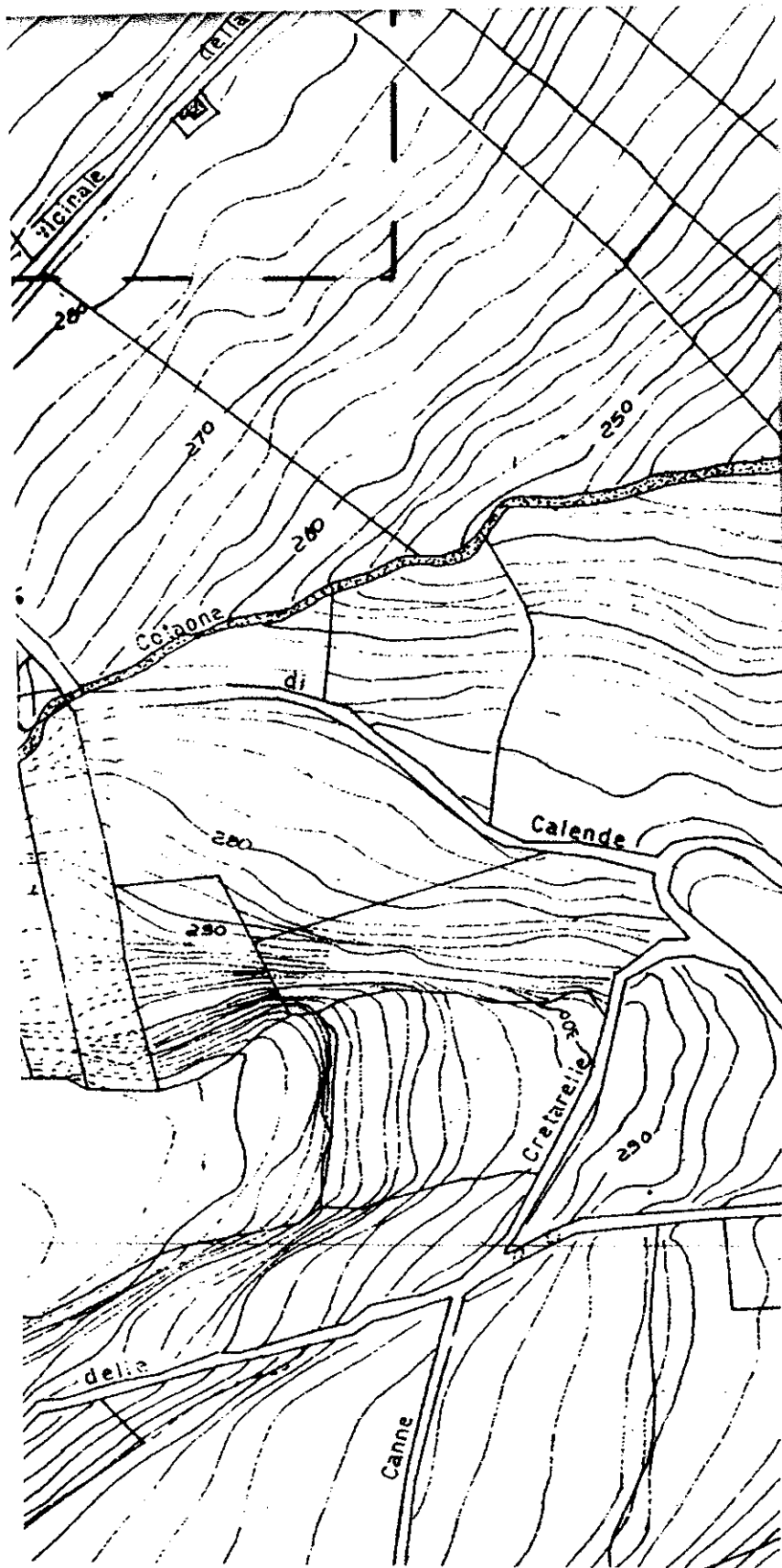

OGGETTO A TRASFERIMENTO
(DPR 1746 del 24.12.1951)

Stralcio C.T.R. sez. n. 345020 (scala 1:10.000)



COMPARTO A
" B
" C



REGIONE LAZIO
C.T.R. - Sez. 2^a
riferimento volo n. 4619
autorizzazione del M/19/99
Visto: IL SEGRETARIO
(Dr. G. Ferrarini)

l. alla DE... n. 5631
30 NOV 1999
cu



Perimetro area abitato soggetto a trasferimento e da ammettere a consolidamento
(art. 63 legge Regione Lazio n. 7 del 07.06.99)

STRALCIO CARTOGRAFICO
1:2000



PERIMETRO SOGGETTO A
TRASFERIMENTO

B. N. 5631

30 NOV 1989

Cuv

FIG. 1



COMPARTI DI INTERVENTO

SUDDIVISIONE PER LOTTI

COMPARTO "A" *Il borgo*

 lotto 1 - VERSANTE NORD

 lotto 2 - LA CINTA MURARIA

 lotto 3 - BORGO "LE CALENDE"

 lotto 4 - AREA BOSCATI

 lotto 4 - AREA AGRICOLA

ALLEG. alla DELIB. N. 5631

DEL 3.0 NOV 1999

Cu

COMPARTO "B" *Il Castello*

 lotto 5 - PIAZZA DEL COMUNE: edifici da restaurare

 lotto 6 - CAMPO DEI FIORI: edifici da ricostruire

 lotto 7 - LA PIAZZARELLA: edifici non recuperabili da conservare a rudere

 lotto 8 - LE RIPE: area da sistemare a parco pubblico

COMPARTO "C" *Valle del Fosso delle Briglie*

 lotto 9 - LA VALLE

REGIONE LAZIO
CTCR - Sez. 2 ^a
riferimento voto n. <u>4619</u>
adunanza del <u>11/10/99</u>
Visto: IL SEGRETARIO
(Dr. G. Ferrarini)

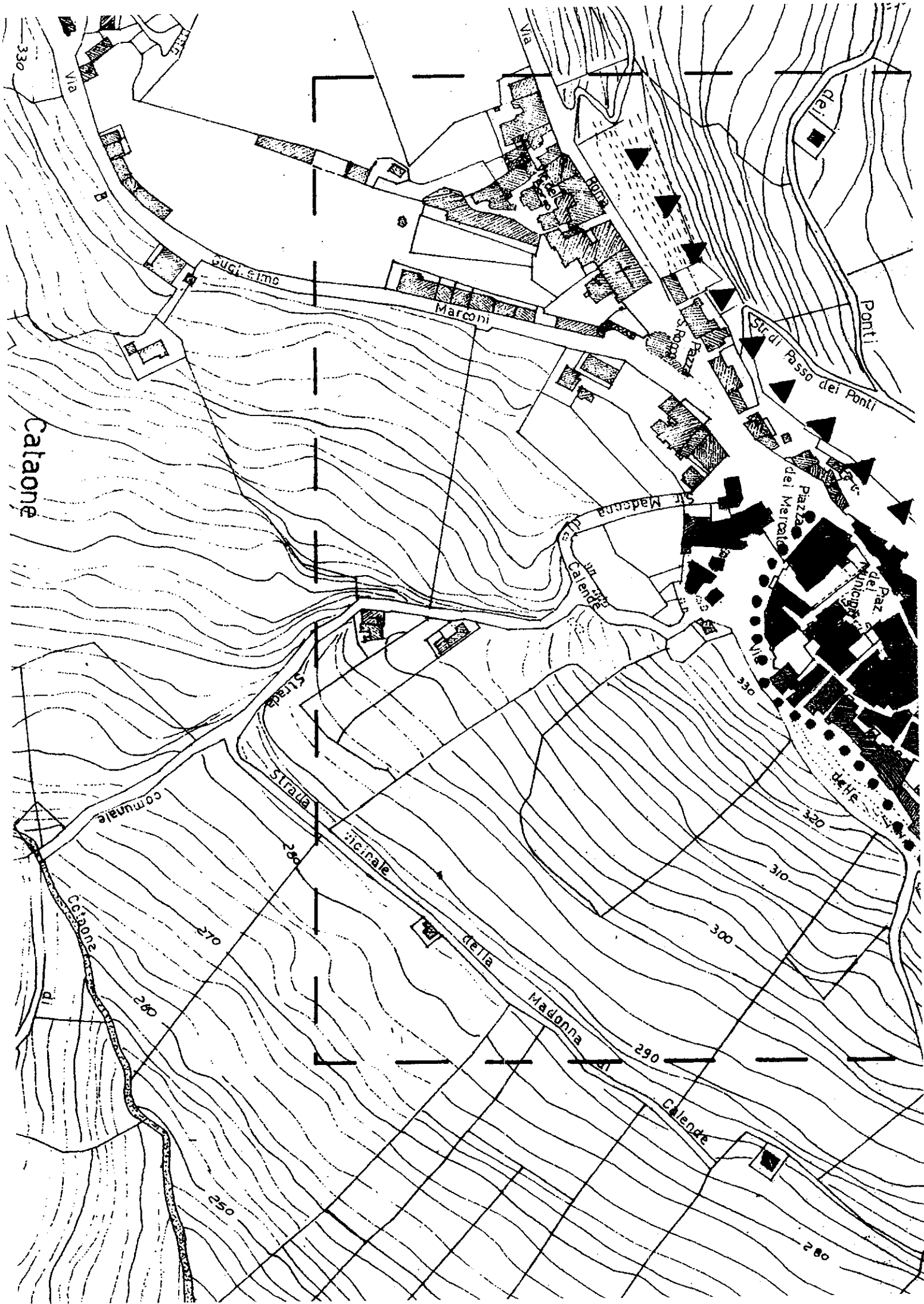

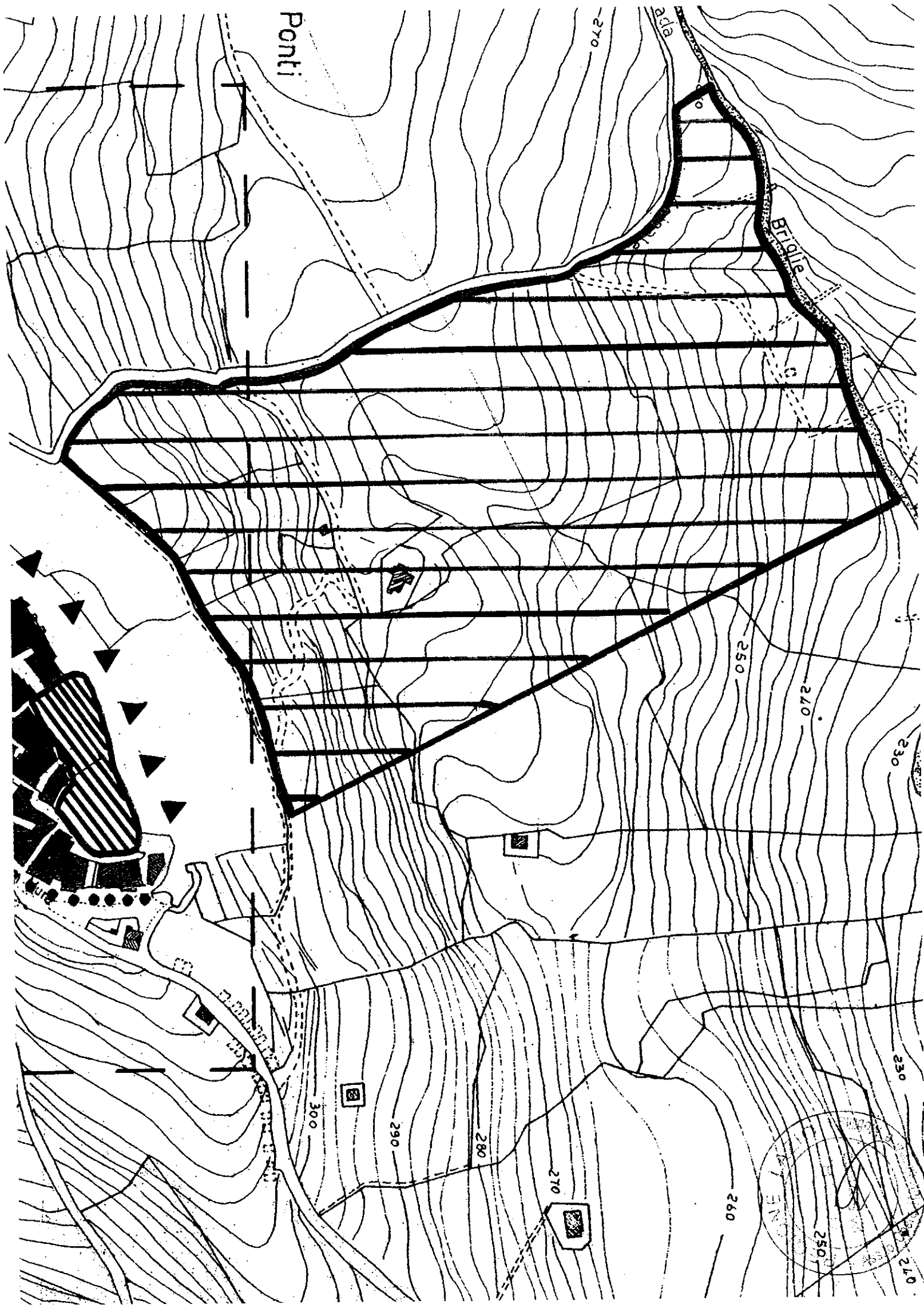

Ponti

Briole

PONTI

ZONE 1
250