

4.10.1999
1

REPUBBLICA ITALIANA

BOLLETTINO UFFICIALE DELLA REGIONE LAZIO

PARTE PRIMA - PARTE SECONDA

Roma, 20 dicembre 1999

Si pubblica settimanalmente al lit. 20 e 30 d. ogni mese

DIREZIONE REDAZIONE E AMMINISTRAZIONE PRESSO LA PRESIDENZA DELLA GIUNTA REGIONALE - VIA CRISTOFORO COLOMBO, 212 - 00147 ROMA

IL BOLLETTINO UFFICIALE si pubblica a Roma in due distinti fascicoli:
1) la Parte I (Atti della Regione) e la Parte II (Atti dello Stato e della U.E.)
2) la Parte III (Avvisi e concorsi)

Modalità di abbonamento e punti vendita:

L'abbonamento ai fascicoli del Bollettino Ufficiale si effettua secondo le modalità e le condizioni specificate in appendice o mediante versamento dell'importo, esclusivamente sul c/c postale n. 42759001 intestato a Regione Lazio abbonamento annuale o semestrale alla Parte I e II; alla parte III; alle parti I, II e III al Bollettino Ufficiale.

Si rinvia ugualmente all'appendice per le informazioni relative ai punti vendita dei fascicoli del Bollettino Ufficiale.

S O M M A R I O

PARTE I

ATTI DELLA GIUNTA REGIONALE

DELIBERAZIONE DELLA GIUNTA REGIONALE 21 settembre 1999, n. 4849.

Legge 14 febbraio 1992, n. 185, art. 2, comma 1. Proposta di declaratoria di eccezionalità dell'evento grandine del giorno 8 e 16 luglio 1999 che ha colpito le produzioni dei comuni di Castel Gandolfo, Marino, Albano Laziale, in provincia di Roma e Roma. Importo dei danni accertati totali L. 3.966.715.000 Pag. 3

DELIBERAZIONE DELLA GIUNTA REGIONALE 21 settembre 1999, n. 4850.

Legge 14 febbraio 1992, n. 185, art. 2, comma 1. Proposta di declaratoria di eccezionalità dell'evento grandine dal 23 al 27 luglio 1999 che ha colpito le produzioni dei comuni di Blera, Corchiano, Fabrica di Roma, Montalto di Castro e Vetralla in provincia di Viterbo. Importo dei danni accertati L. 5.594.802.000 Pag. 5

DELIBERAZIONE DELLA GIUNTA REGIONALE 21 settembre 1999, n. 4851.

Legge 14 febbraio 1992, n. 185, art. 2, comma 1. Proposta di declaratoria di eccezionalità dell'evento grandine del giorno 16 luglio 1999 che ha colpito le produzioni

e le strutture aziendali dei comuni di Genzano, Lanuvio e Velletri in provincia di Roma. Importo dei danni accertati totali L. 16.636.200.000 (di cui L. 600.000.000 danni alle strutture) Pag. 7

DELIBERAZIONE DELLA GIUNTA REGIONALE 21 settembre 1999, n. 4852.

Legge 14 febbraio 1992, n. 185, art. 2, comma 1. Proposta di declaratoria di eccezionalità dell'evento grandine del giorno 16 luglio 1999 che ha colpito le produzioni e le strutture aziendali dei comuni di S. Cesareo e Zagarolo, in provincia di Roma. Importo dei danni accertati L. 9.008.520.000 Pag. 11

DELIBERAZIONE DELLA GIUNTA REGIONALE 21 settembre 1999, n. 4853.

Legge 14 febbraio 1992, n. 185, art. 2, comma 1. Proposta di declaratoria di eccezionalità dell'evento grandine del giorno 16 luglio 1999 che ha colpito le produzioni dei comuni di Ardea e Colonna in provincia di Roma. Importo dei danni accertati totali L. 1.506.360.000 Pag. 13

DELIBERAZIONE DELLA GIUNTA REGIONALE 21 settembre 1999, n. 4854.

Legge 14 febbraio 1992, n. 185, art. 2, comma 1. Proposta di declaratoria di eccezionalità degli eventi grandine e venti impetuosi dei giorni 8-16 luglio 1999 che hanno colpito le produzioni e le strutture dei comuni di Latina e di Aprilia in provincia di Latina. Importo dei danni accertati totali L. 26.026.000.000 (di cui L. 12.160.000.000 danni alle strutture) Pag. 14

GIUNTA REGIONALE DEL LAZIO
.....

21 SET. 1999

ESTRATTO DAL PROCESSO VERBALE DELLA SEDUTA DEL

21 SET. 1999

ADDI' NELLA SEDE DELLA REGIONE LAZIO, IN VIA CRISTOFORO
COLOMBO, 212 SI E' RIUNITA LA GIUNTA REGIONALE, COSI' COSTITUITA:

BADALONI	Pietro	Presidente	FEDERICO	Maurizio	Assessore
COSENTINO	Lionello	Vice Presidente	HERMANIN	Giovanni	"
ALEANDRI	Livio	Assessore	LUCISANO	Pietro	"
AMATI	Matteo	"	MARRONI	Angiolo	"
BONADONNA	Salvatore	"	META	Michele	"
CIOFFARELLI	Francesco	"	PIZZUTELLI	Vincenzo	"
DONATO	Pasquale	"			

ASSISTE IL SEGRETARIO Dott. Saverio Guccione.
..... OMISSIS

COSENTINO - DONATO - MARRONI - PIZZUTELLI -

ASSENTI: _____

DELIBERAZIONE N° 4853

OGGETTO: Legge 14.2.1992, n. 185 - art. 2, comma 1. Proposta di declaratoria di eccezionalita' dell'evento grandine del giorno 16 luglio 1999 che ha colpito le produzioni dei Comuni di Ariccia e Colonna in Provincia di Roma. Importo dei danni accertati L. 1.506.360.000=.



ACCERTATO

Natura della calamità: GRANDINE

del 16-04-99

Comune di ARICCIA

DANNI ALLE COLTURE - SUPERFICI - AZIENDE (fare i totali alla fine del Comune, delle colonne: 3-0-0-0-G-H)

A	B	C	D	E	F	COLTURE DANNEGGIATE DEL FOGLIO	
						S.A.U. delle colture	DANNI S.A.U. Danneggiata
11	55				VITE OLIVO POMODORO FAGIOLINI PATATE CICORIE	12 6 10 4 2 5	5 5 5 5 5 5
13	45				MELEZZANE POMODORO PATATE FAGIOLINI BIETA-CICORIE VITE OLIVO INSALATA DI TRAGLIO	5 9 3 3 3 6 3	5 5 5 5 5 5 5

Per copia conforme

ALLEG. DIR. DELE. N. DEL



REGIONE LAZIO



ALLEGATO A

NETTIZIA DELLE COLTIVE: GRANDINE del 16-04-99

segua Comune di ARICCIA

DANNI ALLE COLTIVE - SUPERFICI E AZIENDE (fare i totali alla fine del Comune, dalle colture: 2-D-P-S-C-H)

Foglio di mappa n.	S.A.U. del foglio ha	CULTURE DANNEGGIATE DEL FOGLIO			C O L T I V E (in codice: A=arbori-fruttiferi)	S.A.U. delle colture ha	S.A.U. Danneggiate ha	M del danno
		A	B	C				
10	52				2 OCCHINE FAUTTA VARIA PANDORO FAGGIOLINI RIETTA CUCURIA INSALATA MELANZANE IL DIRIGENTE DEL SETTORE (Dott. LUCIANO PIGNIELLO)	3 12 8 3 4 3 2	1V 6V 2V 1V 1V 1V 2V	80 70 40 35 35 35 60 35



Firma illegibile
17/05/99

b



Firma illegibile

per Copia Conforme

ALLEGATO A

Kod. I B pag.

Natura della calamità: GRANDINE

del 16-07-99

Comune di COLONNA

DANNI ALLE COLTURE - SUPERFICI - AZIENDE (fare i totali alla fine del Comune, delle colture: B-C-D-G-H)

A	B	C	D	E	F	G	DANNI	
							S.A.U. delle colture	S.A.U. Danneggiata
2	55				VITE (ITALIA) PESCO	20 v 20 v	5 v 3 v	46 52
5	60				VITE (ITALIA) NETTARINE	20 v 20 v	2 v 1 v	40 36
6	60				VITE (ITALIA) SUSINE NETTARINE ALIVIO	25 v 6 v 20 v 6	6 v 2 v 4 v 5 v	46 44 54 46



DIRETTORE DEL SETTORE
DOTT. ADRIANO PACINIELLO



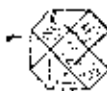

REGIONE LAZIO

Assessorato
Sviluppo del Sistema Agricolo
e del Mondo Rurale

4853
21 SET. 1999



ASSESSORATO SVILUPPO SISTEMA AGRICOLO E MONDO RURALE
13 SET. 1999
Prot. N° 6696 Sett.

REGIONE LAZIO ASSESSORATO SVILUPPO SISTEMA AGRICOLO E MONDO RURALE
13 SET. 1999
PERVENUTA SETT. 65

DECRETI FINANZIARI
10 SET. 1999
DELLA
IN

REGIONE LAZIO
Assessorato Sviluppo Sistema
Agricolo e Mondo Rurale
Settore 65°
R O M A

informe

№ - 6903

* *Dr Foglietti*
Consegnatemi alle ore
1400 del Dr Ferlicco
il giorno 10/9/99
[Signature]

Legge 185/92.
Danni da grandine del 16 luglio 1999.-
Comuni di ARICCIA E COLONNA.-

Si comunicano gli esiti degli accertamenti condotti, a seguito dell'avverità in epigrafe, nel territorio dei Comuni di Ariccia e Colonna.-

Comune di COLONNA.-

F. 2	vite da mensa	Ha.	5.00	perdita p.l.v.	40%
	pesco	Ha.	3.00	" "	50%
F. 5	vite da mensa	Ha.	2.00	" "	40%
	nettarine	Ha.	1.00	" "	70%
F. 6	vite da mensa	Ha.	6.00	" "	40%
	susine	Ha.	2.00	" "	40%
	nettarine	Ha.	4.00	" "	50%
	olivo	Ha.	5.00	" "	40%

Comune di ARICCIA.-

F.11	vite	Ha.	5.00	" "	40%
	olivo	Ha.	1.00	" "	40%
	pomodoro	Ha.	5.00	" "	80%
	fagiolini	Ha.	4.00	" "	70%
	bieta e cicoria	Ha.	2.00	" "	40%
	patate	Ha.	5.00	" "	40%
F.13	melanzane	Ha.	5.00	" "	80%
	pomodoro	Ha.	5.00	" "	80%
	patate	Ha.	5.00	" "	40%
	fagiolini	Ha.	4.00	" "	70%
	bieta-cicoria	Ha.	2.00	" "	40%
	vite	Ha.	3.00	" "	40%
	olivo	Ha.	2.00	" "	40%
	insalata da taglio	Ha.	1.00	" "	100%
	mechine	Ha.	1.00	" "	80%
	frutta varia	Ha.	6.00	" "	70%
F.10	pomodoro	Ha.	3.00	" "	40%
	fagiolini	Ha.	2.00	" "	35%
	bieta	Ha.	1.00	" "	35%
	cicoria	Ha.	1.00	" "	35%
	insalata	Ha.	1.00	" "	60%
	melanzane	Ha.	2.00	" "	35%

Vedi B.L.
x Dr Foglietti
16/9/99
le v. di
sono
in alcuni
fogli non
è tagliati
[Signature]

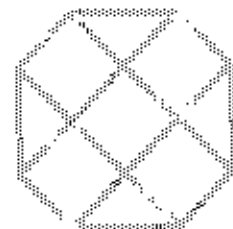

REGIONE LAZIO

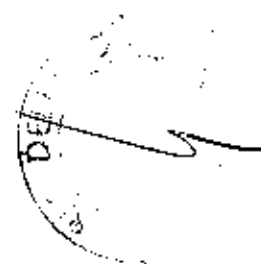

Per quanto attiene le colture erbacee si sottolinea che le percentuali di danno si riferiscono all'intera produzione della coltura, in quanto solo la parte che era stata raccolta si è sottratta all'avversità, mentre quella ancora in campo è andata completamente perduta.

Le coltura arboree hanno riportato danni nelle varie percentuali sopra indicate a seconda dell'esposizione e della protezione esercitata dalle chiome sui frutti.

IL DIRIGENTE DEL SETTORE
(Dr. Luciano PACIPIELLO)



per copia conforme

ba

per copia
[Handwritten signature]

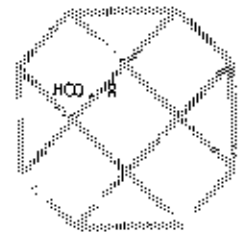

CIEVI INCIDENTI

ALLEG. alla DELIB. N. 4258 ACCERTAMENTO DEGLI EVENTI CALAMITOSI
DEL 1 SET 1999

_____ / _____ / _____

REGIONE Lazio

PROVINCIA Roma

EVENTO CALAMITOSO :

- | | |
|---|--|
| <input checked="" type="checkbox"/> 01 Grandinate | <input type="checkbox"/> 07 Venti sciroccali |
| <input type="checkbox"/> 02 Gelate | <input type="checkbox"/> 08 Terremoto |
| <input type="checkbox"/> 03 Piogge persistenti | <input type="checkbox"/> 09 Tromba d'aria |
| <input type="checkbox"/> 04 Siccità | <input type="checkbox"/> 10 Brinate |
| <input type="checkbox"/> 05 Eccesso di neve | <input type="checkbox"/> 11 Venti impetuosi |
| <input type="checkbox"/> 06 Piogge alluvionali | <input type="checkbox"/> 12 Mareggiate |

DATA :

Periodi dal ___ / ___ / ___ al ___ / ___ / ___
 dal ___ / ___ / ___ al ___ / ___ / ___
 dal ___ / ___ / ___ al ___ / ___ / ___
 Giorni 16, 07, 99 ___ / ___ / ___
 ___ / ___ / ___

NOTE:

Timbro e Firma
IL DIRIGENTE DEL SETTORE
(Dott. LUCIANO PAGNIELLO)

(da compilare a cura del RAS)

Data acquisizione (prot. MAF) ___ / ___ / ___ PROT. _____

MINISTERO
dell'AGRICOLTURA e delle FORESTE
S.I.A.N.

copie conforme

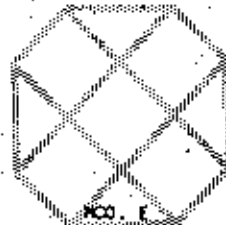

COPIE CONFORMI

REGIONE

LAZIO

PROVINCIA

ROMA

COMUNI RICADENTI NEL TERRITORIO PROVINCIALE DANNEGGIATO:

PRODUZIONE

2 STRUTTURE
AZIENDALI

3 STRUTTURE
INTERAZIENDALI

4 OPERE DI
BONIFICA

Intera provincia

ARICCIA

COLONNA

1 2 3 4

1 2 3 4

1 2 3 4

1 2 3 4

1 2 3 4

1 2 3 4

1 2 3 4

1 2 3 4

1 2 3 4

1 2 3 4

1 2 3 4

1 2 3 4

1 2 3 4

1 2 3 4

1 2 3 4

1 2 3 4

1 2 3 4

1 2 3 4

1 2 3 4

ALLEG. alla DELIB. N. 1253

21 SET. 1999

DEL ...

Dw

Indicare chiaramente (senza abbreviazioni) la dizione del Comune, barrando una o più caselle in corrispondenza del ...



DIREZIONE REGIONALE DEL SETTORE

ROMA

IL RESPONSABILE DEL SETTORE

IL RESPONSABILE DEL SETTORE



MINISTERO
 DELL'AGRICOLTURA E DELLE FORESTE
 S.P.A.N.

MINISTERO DELL'AGRICOLTURA E DELLE FORESTE

REGIONE LAZIO
 PROVINCIA ROMA

PRODUZIONE ORDINARIA DEL TERRITORIO DELIMITATO

(CIPRESI IN MILIONI DI LIRE)

COLTURE	ESTENSIONE ha	QUANTITA'	VALORE M.L.
ERBACE DA SEME			
ERBACE INDUSTRIALI			
CITIVE	50	12.200	1.920,50
FORAGGERE			
FRUTTE OLIVO	8	200	22
ARBOREE FRUTTIFERE E VITIVINE	37	6.380	606,04
ALTRE PRODUZIONI VEGETALI			
TOTALI	95	18.780	2.549,54

PROV. _____

IL DIRIGENTE DEL SETTORE
 (S. LUCCIANO PAGNELLO)

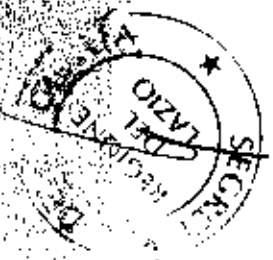
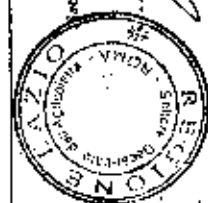

Per Copia Conforme

ALLEG. ... 4853
 DEL 21 SET 1999

an

PAGE 1



NO. 8

MINISTERO
CULTURA e delle FORESTE
S.I.A.B.

REGIONE LAZIO
PROVINCIA ROMA

STIMA DEI DAMMI

PRODUZIONE SANNEGGIATA DEL TERRITORIO DELIMITATO

(MONTI IN MILIONI DI LIRE)

CULTURE	ESTENSIONE HA	QUANTITA' DL.	VALORE DANNO		FRONTO ASSICURATO (Ambito Territorio delimitato) MIL.	IN CURA DEL PAE:	
			MIL.	%		VALORE DANNO PERIZIATO MIL.	VALORE DANNO ACCERTATO MIL.
VITE VINO	8	480	20,16	40	=		
VITE MENSA	13	728	52,42	40	=		
PESCO	3	330	36,30	50	=		
NETTARINE	5	594	41,28	54	=		
SUSINE	2	160	25,60	40	=		
FRUTTA VARIA	6	840	109,20	70	=		
TOTALE							

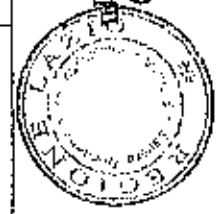

Timbro e Firma
DIRIGENTE DEL SETTORE
AGRICOLTURA E FORESTE
 (Dott. LUIGIANO PAGNIELLO)



Per Copia Conforme

ALLEG. alla DELIB. N. 4853

DEL 21 SET. 1999

[Handwritten signature]

per Copia Conforme

PAG. 2

MO. B

MINISTERO
dell'AGRICOLTURA e delle FORESTE
S.I.A.N.

REGIONE LAZIO
PROVINCIA ROMA

STIMA DEI DANNI

PRODUZIONE DANNEGGIATA DEL TERRITORIO DELIMITATO

CICLI COLTURE	C O L T U R E	ESTENSIONE ha	QUANTITA' qt.	VALORE DANNO		PRODOTTO ASSICURATO (ambito territoriale delimitato) Mil.	VALORE DANNO PERIZIATO		VALORE DANNO ACCERTATO	
				Mil.	Z		Mil.	Z	Mil.	Kil.
IIIIII	OLIVO	8	80	8,80	40	=				
IIIIII	POMODORO	13	3220	579,60	41	=				
IIIIII	FAGIOLINI	10	348	94,5	63	=				
IIIIII	PATATE	10	1800	126	40	=				
IIIIII	ALTRI ORTAGGI	17	1530	382,5	60	=				
IIIIII	TOTALE	95	10.098	1.506,30	204	=				

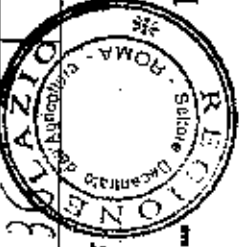

DEL SETTEMBRE 1999

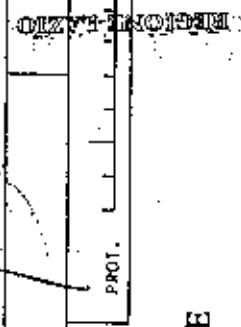

IL DIRIGENTE DEL SETTORE
(Dott. LEONARDO TAGNIELLO)

NOTE:

INDIVIDUAZIONE INTERVENTI - LEGGE 105/92

REGIONE: LAZIO
PROVINCIA: ROMA
EVENTO: GRANDINE DEL 16-07-99

	TIPOLOGIA DI INTERVENTO (*)	BIS
<input checked="" type="checkbox"/> PRODURRE	art. 3 comma 2: di cui alle lettere: <u>b-c-d</u>	
<input type="checkbox"/> STRUTTURE AZIENDALI	di cui alle lettere: _____ art. 3 comma 3:	
<input type="checkbox"/> STRUTTURE INTERNAZIONALI	di cui alle lettere: _____	
<input type="checkbox"/> OPERE DI BONIFICA	di cui alle lettere: _____	

N.B. Indicare la lettera in corrispondenza del danno

(*) - art. 3 comma 2 di cui lettere:

- a) pronto intervento;
- b) contributi in conto capitale per la ricostruzione dei capitali di conduzione;
- c) prestiti, a tasso agevolato e ad ammortamento quinquennale, per la ricostruzione dei capitali di conduzione;
- d) prestiti quinquennali di esercizio erogati a tasso agevolato;
- e) concessione di mutui decennali, a tasso agevolato, per il ripristino, la ricostruzione e la riconversione delle strutture fondiarie aziendali. In alternativa, concessione di contributi in conto capitale;
- f) prestiti quinquennali di esercizio, a tasso agevolato, a favore delle cooperative, che abbiano subito danni finanziari a causa delle minori entrate conseguenti alle riduzioni del conferimenti dei soci, titolari di aziende danneggiate dagli eventi calamitosi;
- g) concessione del contributo di cui all'art. 9 della legge n. 590/81;

- art. 3 comma 3 di cui lettere:

- a) ripristino strade interpoderali, opere di approvvigionamento idrico ecc...;
- b) ripristino opere pubbliche di bonifica ecc...;

Timbro e firma



DIRETTORE DEL SETTORE
LUIGI PATINELLI

(da compilare a cura del MAP)
Data acquisizione (pret. MAP) _____

ALLEG. alla DELIB. N. 4853

DEL 16 SET 1999

Per Copia Conforme