

An aerial, grayscale photograph of a city's street grid, likely Rome, showing a dense network of streets and a winding river on the left side. The image is used as a background for the document cover.

***GENNARO FARINA
ARCHITETTO***

CURRICULUM VITAE



FARINA & PARTNERS

SITO

www.gennarofarinarchitetto.it

Sito dell'Arch. Gennaro Farina che illustra con ulteriori dettagli ed approfondimenti i vari progetti contenuti nel presente curriculum.



Autorizzo il trattamento dei miei dati personali ai sensi del Decreto Legislativo 30 giugno 2003, n. 196 "Codice in materia di protezione dei dati personali" e al Regolamento Generale sulla Protezione Dati del 2018.

TITOLI PROFESSIONALI

- Laurea in Architettura conseguita nell'anno accademico 1974/75, presso l'Università "la Sapienza" di Roma;
- Abilitazione all'esercizio della professione di Architetto conseguita in Roma, con Esame di Stato dell'1.11.1975;
- iscrizione all'Albo degli Architetti di Roma e Provincia il 3.3.1976, al n° 3644;
- Iscritto all'Albo, del Ministero dell'Interno, dei professionisti abilitati alle certificazioni e progettazioni di prevenzione incendi al n° RM3644A0279;
- Membro del Comitato Tecnico Regionale dal 2012;
- Consulente tecnico della Uisp di Roma dal 1980;
- Membro della Commissione Edilizia del Comune di Roma dal Marzo 1995 al 2001;
- Dal 1978 al 1994 Responsabile dell'Ufficio Restauri dell'Amministrazione Provinciale di Roma;
- Dal 30 marzo 2001 iscritto all'Albo degli arbitri camerali (di cui all'art. 151, comma 8, DPR 21.12.1999, n. 554);
- Abilitato a svolgere il ruolo di Coordinatore della Sicurezza in fase di progettazione e di esecuzione ai sensi del D.Lgs. 494/96 e s.m.i..

SPECIALIZZAZIONI POST LAUREA

- a) I monumenti storici: metodologia di ricerca e tecniche di consolidamento contro il degrado. Perugia 1979. ASS.I.R.C.CO.
- b) Il restauro delle costruzioni in muratura: problemi metodologici e tecniche di consolidamento: 1^ parte: Venezia, maggio 1980 - 2^ parte: Palermo, ottobre 1980. ASS.I.R.C.CO.
- c) Consolidamento e restauro architettonico. Verona 1981. ASS.I.R.C.CO.
- d) Consolidamento e restauro architettonico. Trento 1983. ASS.I.R.C.CO.
- e) L'uso del computer in ingegneria ed architettura. Roma 1983. G.A. con patrocinio Ass.to URBANISTICA Regione Lazio
- f) Architettura antisismica e protezione Civile - 1985 - Provincia di Roma e Ordine degli Architetti.
- g) Corso generale di urbanistica - 1988 - Scuola superiore di amm.ne per enti locali.

ESPERIENZA PUBBLICA AMMINISTRAZIONE

- 1978/1994 Direzione Ufficio restauri Amministrazione Provinciale di Roma.
- 2001/2008 Direzione Ufficio per la Città Storica del Comune di Roma
- 2015 – in corso Membro del Comitato Tecnico Regionale

2012 – in corso Direttore Tecnico della Polis S.r.l.

PUBBLICAZIONI E STUDI

- 2007 Coautore del volume: "Roma, memorie della Città Industriale – Storia e riuso di fabbriche e servizi nei primi quartieri produttivi"
Casa editrice: Palombi Editori
- 1988 Cura del volume: "Morulpo un centro storico nella campagna romana"
Casa editrice: Lithoprint.
- 1986 Consulenza per la predisposizione del progetto "Castelli del Lazio", ai sensi dell'art. 15 Legge 28 dicembre 1986 n° 41 e del Decreto Int. ministeriale 27 marzo 1986. Con Prof. Arch. D. Maestri, Arch. M. Ceci, Arch. Ragni.
- 1985 Coordinamento dei testi e cura del volume: "Castelli Memoria/Futuro"
Casa editrice La Linea.
- 1985 ideazione e coordinamento della ricerca: "Spazi per la cultura e cultura del recupero" per conto dell'Istituto Placido Martini.
- 1985 Realizzazione e cura del volume "Palazzo Valentini", in collaborazione con il Prof. Carlo Giulio Argan, Terranova, Paris, il Prof. Enrico Guidoni, Tantillo, De Spagnolis
Casa editrice Editalia.
- 1983 Studio sul "Comportamento dinamico sismico del Castello Colonna in Genazzano", per conto della Provincia di Roma. In collaborazione con il Prof. Ing. Carlo Gavarini, Ing. Brancaleoni.
- 1982 Catalogazione, rilievo e censimento del Centro Storico di Sacrofano, per conto della Provincia di Roma. In collaborazione con l'Arch. Pia Pascalino e il Prof. Arch. Enrico Guidoni.
- 1981 "Dall'Abbandono al Riuso": Allestimento Mostra, Organizzazione Convegno, cura della pubblicazione degli Atti e dei Materiali della manifestazione tenutasi nella sede di Palazzo Braschi a Roma, in collaborazione con l' Arch. Luca Campofelice.
Casa editrice: Savelli Editori.
- 1981 Realizzazione e cura del libro: "Dall'abbandono al riuso: attività della Provincia di Roma per il recupero dei Beni Architettonici". In collaborazione con l'Arch. Luca Campofelice.
Casa editrice: Savelli Editori.
- 1979/80 Numeri 1, 2, 3 parti e 4 monografico della pubblicazione Scuola e Cultura per la programmazione del recupero edilizio finalizzato alle attività culturali e sociali.
- 1979 Numero speciale del volume Scuola e Cultura promosso dall'Assessorato alla P.I. e Cultura della Provincia di Roma per la parte riguardante la riutilizzazione del patrimonio edilizio esistente.

PROGETTAZIONE E ALLESTIMENTO MOSTRE

- 1991 Il progetto di restauro della Torre dell'Orologio in Capena, Archivio Storico Comunale per Amm.ne Prov.le di Roma e Amm.ne Comunale.
- 1990 Il progetto di restauro del Castello di Civitella San Paolo per Amm.ne Prov.le di Roma e Amm. ne Comunale.
- 1988 Studio storico urbanistico sul Centro Storico di Morlupo per Amm.ne Prov.le di Roma e Amm.ne Comunale.
- 1986 Studio antisismico del Castello di Genazzano per Amm.ne Prov.le di Roma e Amm.ne Comunale.
- 1985 Il recupero di Palazzo Doria. per Amm.ne Prov.le di Roma e comune di Valmontone - Valmontone.
- 1985 Il riuso della Vecchia Pretura. per Amm.ne Prov.le di Roma e comune di Segni - Segni
- 1984 Il riuso di un'architettura antica: Castrum Turritae per Amm.ne Prov.le di Roma e comune di Torrita Tiberina - Torrita Tiberina
- 1983 Prospettive di riuso a Montecelio, l'ex Convento di San Michele, la Rocca, per Amm.ne Prov.le di Roma e comune di Guidonia - Guidonia
- 1983 Civitavecchia tra storia e memoria, per Amm.ne Prov.le di Roma e Comune di Civitavecchia - Civitavecchia
- 1982 Museo delle navi romane e Palazzo Ruspoli nel quadro del recupero delle emergenze storiche di Nemi ed aree limitrofe, per Amm.ne Prov.le di Roma e comune di Nemi -

PRINCIPALI PROGETTI E REALIZZAZIONI

2018
MBDA Italia S.p.A.
Roma (RM)
Prestazioni Professionali finalizzate al rinnovo del Certificato di Prevenzione Incendi nella nuova sede MBDA in Roma, via di Monte Flavio 45.



2017
Attività riguardanti la Direzione Lavori, CSE ed Assistenza ai Collaudi per la sostituzione degli impianti ascensori interni agli edifici A1 e A2 siti nella nuova sede MBDA in Roma, via di Monte Flavio 45.

2014 - 2016
Collaudo edile ed impiantistico del Nuovo sito.

Valore dell'opera: € 16.000.000,00

2014
2015
Valentino S.p.A.
Roma (RM)
Progettazione restauro delle facciate – Piazza di Spagna.

L'intervento consiste nel restauro delle facciate, nella eliminazione delle superfetazioni e nella razionalizzazione delle aperture esistenti al piano terra. Gli interventi di restauro rivolti agli apparati dei prospetti esterni si impostano su metodiche che privilegiano il ripristino delle caratteristiche strutturali del palazzo per fare in modo che il complesso edilizio riassuma il suo antico aspetto.



Valore dell'opera: € 750.000,00



ante operam



post operam

2014 in corso
Comune di Amatrice
Amatrice (RI)
Redazione dei Piani Particolareggiati delle Frazioni di Scai, Varoni, Torrita, SS. Lorenzo e Flaviano – Rio, Scandarello e revisione delle perimetrazioni dei Centri Abitati. .

Studi e indagini preliminari. Rilievo. Perimetrazione aree interessate. Analisi sistema vincolistico esistente. Analisi dello stato di attuazione del PRG vigente e degli altri strumenti urbanistici di pianificazione. Verifica della compatibilità con i servizi pubblici e privati esistenti e programmati e con il quadro infrastrutturale previsto. Progettazione urbanistica preliminare. Espletamento procedure amministrative. Assistenza giuridica-normativa.

Sup. Territoriale 174,43 Km^q
Popolazione residente 2727 Ab.

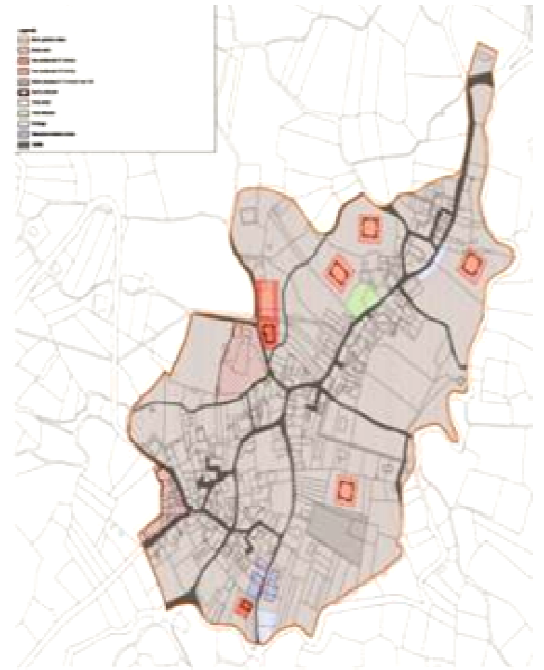

2013
Finleonardo S.p.A.
Acilia- Madonnetta - Roma (RM)
Variante Urbanistica del comprensorio Acilia Madonnetta.
Arch. Gennaro Farina

Redazione della Proposta della Centralità con ampliamento del perimetro per comprendere l'area Telecom. Studi e indagini preliminari. Analisi sistema vincolistico esistente. Assistenza al Committente nei rapporti con le Amministrazioni interessate al rilascio di pareri ed autorizzazioni relative a quanto progettato.



2013
Stellina 9 S.r.l.
Roma (RM)
Complesso Edilizio in Via Pecori Giraldi: assistenza tecnica nella procedura autorizzativa relativa alla deroga all'indice di PRG per la completa utilizzazione del Piano seminterrato dell'Istituto Scolastico.
Arch. Gennaro Farina

Redazione della Proposta di Variante. Assistenza al Committente nei rapporti con le Amministrazioni interessate al rilascio della deroga.



2012

**Ministero per i Beni e le Attività Culturali -
Direzione Regionale per i Beni Culturali e
Paesaggistici del Lazio
Roma (RM)
Lavori di Restauro del prospetto est, nord-
est, sud-est e altana del Palazzo Barberini.
Arch. Gennaro Farina**

Coordinamento per la sicurezza in fase di progettazione e di esecuzione dei lavori di restauro di Palazzo Barberini.

Valore dell'opera: € 1.800.000,00



2012

**Comune di Pomezia
Pomezia (RM)
Lavori di Costruzione di una scuola media di
primo grado in località Santa Palomba.
Arch. Gennaro Farina**

Coordinamento per la sicurezza in fase di esecuzione dei lavori di costruzione della scuola media di primo grado in località Santa Palomba.

Valore dell'opera: € 1.790.586,00

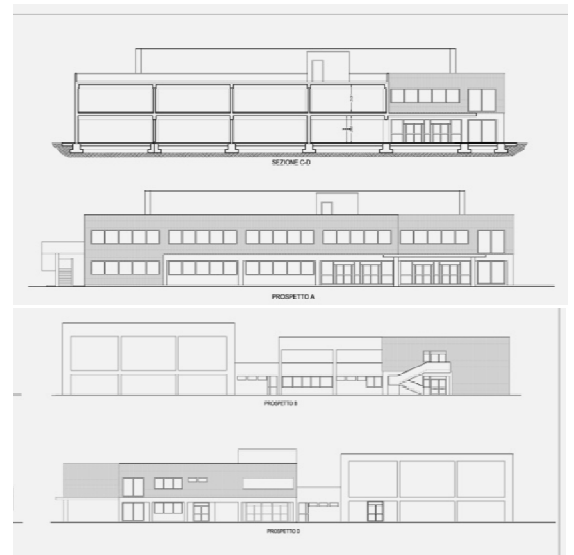

2011

**2012
FAIM S.r.l.
Roma (RM)
Lavori di Recupero delle facciate del
Policlinico Umberto I – Corpo Centrale
I lotto
Arch. Gennaro Farina**

Studi e indagini preliminari. Ricerca e analisi storica. Analisi sistema vincolistico esistente. Rilievo geometrico e fotografico. Sondaggi. Indagini geologiche ed archeologiche. Predisposizione dell'offerta Tecnica Migliorativa e progettazione architettonica esecutiva. Controllo della progettazione attraverso la modellazione tridimensionale. Progetto di consolidamento strutturale esecutivo. Progettazione impiantistica esecutiva.

Valore dell'opera: € 729.415,00

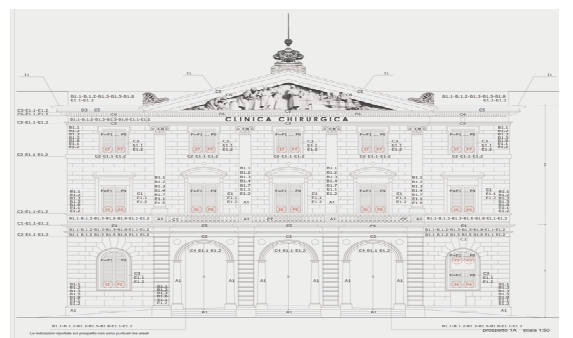

2011 2012
Stellina 9 S.r.l.
Roma (RM)
Complesso Edilizio in Via Pecori Giraldi (Camilluccia) ricadente all'interno del Parco di Monte Mario con destinazione: edificio Scolastico-Uffici-Residenziale – Consulenza ed assistenza tecnica.



Predisposizione di Relazione Paesaggistica corredata da approfondimenti sullo stato vincolistico dell'area e del contesto. Procedura per l'ottenimento del Nulla Osta Paesaggistico presso la Regione Lazio.
 Procedura per l'ottenimento del Permesso a Costruire presso il IX Dipartimento del Comune di Roma sul progetto architettonico in corso di elaborazione.
 Supporto Tecnico Professionale finalizzato alla derubricazione dell'area boschiva.

2011 **Comune di Canale Monterano**
Canale Monterano (RM)
Recupero e Risanamento delle abitazioni dei centri Storici del Lazio.
Arch. Gennaro Farina



Studi e indagini preliminari. Ricerca e analisi storica. Analisi sistema vincolistico esistente. Rilievo geometrico, materico e fotografico. Indagini archeologiche. Messa in sicurezza. Verifica sismica ante e post operam. Progettazione architettonica preliminare, definitiva ed esecutiva. Progetto di consolidamento strutturale definitivo ed esecutivo. Direzione lavori. Contabilità.



Valore dell'opera: 332.000,00



2010

2011

**Comune di Nettuno
Nettuno (RM)**

Servizi accessori e strumentali di natura tecnico-amministrativa connessi alla redazione del nuovo PUGC.

Prestazioni accessorie e strumentali propedeutiche alla redazione del PUGC. Analisi storiche. Analisi urbanistica provinciale, paesaggistica, idrogeologica, vegetazionale, usi civici. Analisi dei contesti territoriali omogenei esistenti. Reperimento dati catastali. Analisi dello stato di attuazione del PRG e degli altri strumenti di pianificazione. reperimento ed analisi dei dati statistici demografici. Analisi dello stato delle infrastrutture e dei servizi. Aggiornamento e trasposizione cartografica su CTR del Piano.

**Sup. Territoriale 71,46 Km^q
Popolazione residente 46.847 Ab.**



2009

2009

**Accademia Internazionale di Architettura (IAA),
Unione degli Architetti della Bulgaria (UAB) e
Università degli Studi di Architettura e di Ingegneria
Civile e Geodesia di Sofia (UACEG)
Sofia - Bulgaria**

Progetto generale di riqualificazione del Complesso dell' Ex Cantina Sociale (Ciampino RM) scelto dall'Ordine degli Architetti di Roma per partecipare alla XII Triennale di Architettura di Sofia

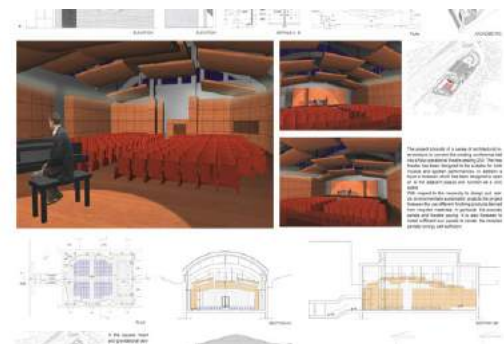
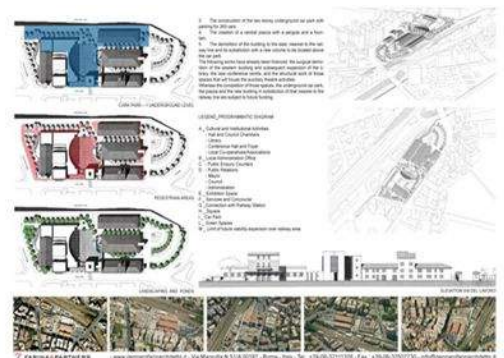

2009 in corso

Comune di Colonna

Colonna (RM)

Intervento di recupero e restauro di Palazzo Colonna a Colonna (RM) - Opera finanziata con contributo della Regione Lazio - Assessorato Lavori Pubblici - L.R. n.51/1982

Arch. Gennaro Farina

Studi e indagini preliminari. Ricerca e analisi storica. Analisi sistema vincolistico esistente. Rilievo geometrico, materico e fotografico. Sondaggi. Indagini geologiche ed archeologiche. Lavori di eliminazione della vegetazione infestante e opere di somma urgenza tese all'arresto del degrado ed alla messa in sicurezza. Verifica sismica ante e post operam. Progettazione architettonica preliminare, definitiva ed esecutiva. Controllo della progettazione attraverso la modellazione tridimensionale. Progetto di consolidamento strutturale definitivo ed esecutivo. Progettazione impiantistica definitiva ed esecutiva. Predisposizione della documentazione necessaria e degli elaborati per la richiesta di pareri, nulla osta ed autorizzazioni. Direzione lavori. Contabilità. Coordinamento della sicurezza in fase di progettazione e esecuzione. Procedura di richiesta di finanziamento per la seconda fase di intervento. Progetto editoriale e stesura testi per la Pubblicazione sulla storia e sui lavori di recupero e restauro di Palazzo Colonna



Valore dell'opera: € 3.398.858,00

2009 **Comune di Capranica**

Capranica (VT)

Intervento di Recupero dei Giardini di Palazzo Accoramboni e Recupero della Sede Comunale - Consolidamento dei muraglioni e messa in sicurezza - Finanziamento Regione Lazio ai sensi L.R. art.51/1982 Arch. Gennaro Farina

Studi e indagini preliminari. Ricerca e analisi storica. Analisi sistema vincolistico esistente. Rilievo geometrico, materico e fotografico. Sondaggi. Indagini geologiche. Progetto architettonico definitivo ed esecutivo del verde con percorsi pedonali, illuminazione pubblica e arredo urbano. Progettazione definitiva ed esecutiva di consolidamento dei muraglioni. Opere di urbanizzazione primaria. Lavori di eliminazione della vegetazione infestante e opere di somma urgenza tese all'arresto del degrado ed alla messa in sicurezza. Predisposizione della documentazione necessaria per pareri, nulla osta e autorizzazioni. Direzione lavori e contabilità. Collaudo statico e tecnico amministrativo. Coordinamento della sicurezza in fase di progettazione e esecuzione.



Valore dell'opera: € 704.043,00

2007 2008
Comune di Roma
Realizzazione del sottopasso sul lungotevere nel tratto
Passeggiata di Ripetta - Ponte di Cavour
Realizzazione di area pedonale e affacci sul Tevere.
Arch. Gennaro Farina - Responsabile del Progetto

Coordinatore del gruppo di progettazione.
 Responsabile tecnico/amministrativo del progetto.

Valore dell'opera: € 21.062.000,00



2007 2010
Comune di Roma
Riqualificazione Ambito Strategico Mura Aureliane -
Tratto Porta Metronia e V.le Metronio Via Numidia.
Arch. Gennaro Farina - Responsabile del Progetto

Coordinatore del gruppo di progettazione.
 Responsabile tecnico/amministrativo del progetto.

Valore dell'opera: € 2.447.463,00



2007 2008
Comune di Roma
Riqualificazione urbana e arredo del Tridente Via del
Corso - Via del Babuino - Via Ripetta.
Arch. Gennaro Farina - Responsabile del Progetto

Coordinatore del gruppo di progettazione.
 Responsabile tecnico/amministrativo del progetto.

Valore dell'opera: € 14.729.552,78



2006 2007
Comune di Roma
Restauro del Casino dell'Orologio in Piazza di Siena.
Arch. Gennaro Farina - Responsabile del Progetto

Coordinatore del gruppo di progettazione.
Responsabile tecnico/amministrativo del progetto.

Valore dell'opera: € 795.528,00



2006 2007
Comune di Roma
Restauro e Riqualificazione del complesso del Circo Massimo e delle aree limitrofe.
Arch. Gennaro Farina - Responsabile del Progetto

Coordinatore del gruppo di progettazione.
Responsabile tecnico/amministrativo del progetto.

Valore dell'opera: € 2.500.000,00



2005

2008

**Terme di Stigliano S.r.l.
Canale Monterano (RM)
Lavori di Restauro del Complesso Alberghiero Terme
di Stigliano.**

Studi e indagini preliminari. Ricerca e analisi storica. Analisi sistema vincolistico esistente. Rilievo geometrico, materico e fotografico. Sondaggi. Indagini geologiche. Progetto di messa in sicurezza. Verifica sismica ante e post operam. Progettazione architettonica preliminare, definitiva ed esecutiva. Progetto di consolidamento strutturale definitivo ed esecutivo. Predisposizione della documentazione necessaria e degli elaborati per la richiesta di pareri, nulla osta ed autorizzazioni. Direzione lavori. Contabilità. Coordinamento della sicurezza in fase di progettazione e esecuzione.

Valore dell'opera: € 6.000.000,00



2005

2006

**Comune di Roma
Riqualificazione storico ambientale di P.za di Spagna e
di P.za Mignanelli.
Arch. Gennaro Farina - Responsabile del Progetto**

Coordinatore del gruppo di progettazione.
Responsabile tecnico/amministrativo del progetto.

Valore dell'opera: € 2.129.305,00



2005 2006
Comune di Roma
Riqualificazione urbana ambientale di Via Veneto e riconnessione con arredo con Villa Borghese.
Arch. Gennaro Farina - Responsabile Unico del Procedimento

Coordinatore del gruppo di progettazione.
 Responsabile tecnico/amministrativo del progetto.

Valore dell'opera: € 2.585.284,00

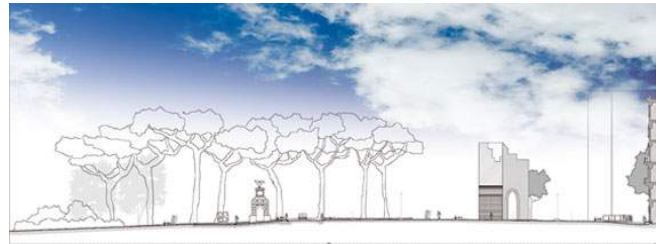

2005 2006
Comune di Roma
Riqualificazione storico ambientale e pedonalizzazione di Via del Portico d'Ottavia - Via S. M. del Pianto - Via del Tempio - Via Catalana.
Arch. Gennaro Farina - Responsabile del Progetto

Coordinatore del gruppo di progettazione.
 Responsabile tecnico/amministrativo del progetto.

Valore dell'opera: € 1.140.100,00



2005

2006

Comune di Roma

**Ristrutturazione del Complesso Ex Mercati Generali -
 Restauro e ristrutturazione dell'edificio E in Nuovo
 Centro Civico Municipale - Opere di manutenzione
 dell'edificio H per ospitare gli uffici del VI
 Dipartimento. Realizzazione di uno spazio pubblico
 interno: Piazza delle Erbe. Completamento edificio E
 e realizzazione di sottoservizi e parcheggi.
 Arch. Gennaro Farina - Responsabile del Progetto**

Coordinatore del gruppo di progettazione.
 Responsabile tecnico/amministrativo del progetto.

Valore dell'opera: € 7.767.228,00

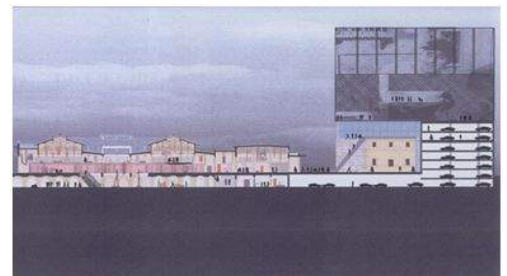
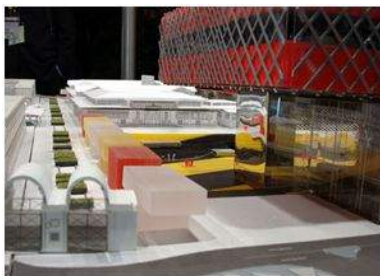
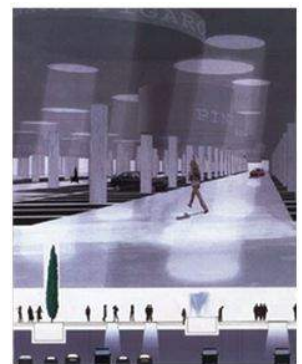

2005

2006

Comune di Roma

**Piano di Recupero dell'edificio sito in Via di S.
 Onofrio.**

Arch. Gennaro Farina - Responsabile del Progetto

Coordinatore del gruppo di progettazione.
 Responsabile tecnico/amministrativo del progetto.

Valore dell'opera: € 3.420.300,00



2004 2006
Comune di Roma
Riqualificazione storico ambientale nelle aree comprese tra Via Fontanella Borghese e Via Clementino.
Arch. Gennaro Farina - Responsabile del Progetto
 Coordinatore del gruppo di progettazione.
 Responsabile tecnico/amministrativo del progetto.

Valore dell'opera: € 279.792,00



2004 2005
Comune di Roma
Riqualificazione storico ambientale e pedonalizzazione di Via del Parlamento.
Arch. Gennaro Farina - Responsabile del Progetto

Coordinatore del gruppo di progettazione.
 Responsabile tecnico/amministrativo del progetto.

Valore dell'opera: € 1.670.034,00



2004 2005
Comune di Roma
Riqualificazione storico ambientale di V.le Aventino, a via della Piramide Cestia a Piazza Albania.
Arch. Gennaro Farina - Responsabile del Progetto

Coordinatore del gruppo di progettazione.
 Responsabile tecnico/amministrativo del progetto.

Valore dell'opera: € 1.232.877,00



2004 2005
Comune di Roma
Pedonalizzazione e riqualificazione storico ambientale del tratto da L.go Argentina a P.za Montecitorio.
Arch. Gennaro Farina - Responsabile del Progetto

Coordinatore del gruppo di progettazione.
 Responsabile tecnico/amministrativo del progetto.

Valore dell'opera: € 3.081.956,00



2003 2008
Comune di Roma
Ristrutturazione Ex Mattatoio - Restauro per il riuso
in complesso museale dell'edificio 9b -
Ristrutturazione degli edifici 3b, 10, 10b, 10c e 11 per
ospitare un centro di produzioni culturali giovanili.
Arch. Gennaro Farina - Responsabile del Progetto

Coordinatore del gruppo di progettazione.
 Responsabile tecnico/amministrativo del progetto.

Valore dell'opera: € 17.476.749,00

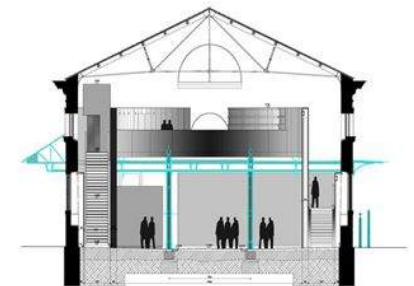
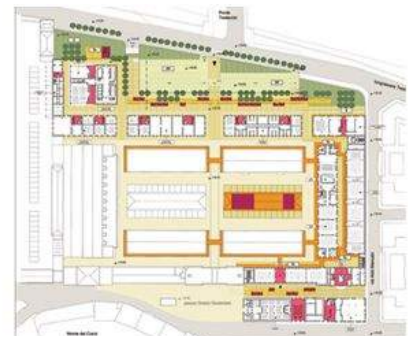

2003 2004
Comune di Roma
Riqualificazione storico ambientale di Piazza e Via
Trinità dei Monti e lavori su due tratti del muro di
contenimento di Via Trinità dei monti/Via G.
d'Annunzio.
Arch. Gennaro Farina - Responsabile del Progetto

Coordinatore del gruppo di progettazione.
 Responsabile tecnico/amministrativo del progetto.

Valore dell'opera: € 1.126.617,00



2003 2004
Comune di Roma
Riqualificazione storico ambientale di P.za Santa Maria in Trastevere.
Arch. Gennaro Farina - Responsabile del Progetto

Coordinatore del gruppo di progettazione.
 Responsabile tecnico/amministrativo del progetto.

Valore dell'opera: € 1.572.094,00



2003 2004
Comune di Roma
Ristrutturazione del Complesso Ex Mercati Generali -
Licitazione privata ex art.89 del R.D. n.827/24 per
l'affidamento in concessione di parte del complesso
di proprietà comunale costituito dagli ex mercati
generali di Via Ostiense finalizzata alla realizzazione
di un "Nuovo centro di aggregazione Giovanile".
Arch. Gennaro Farina – Project Management

Piano di fattibilità. Espletamento procedura internazionale di gara. Valutazioni tecnico/economiche. Business plan.

Valore dell'opera: € 121.760.000,00



2003 2005
Comunità Europea
Pechino - Cina
Piano di riqualificazione urbana di un quadrante
della Città Storica di Pechino realizzato con
cofinanziamento della Comunità Europea.
Arch. Gennaro Farina
In collaborazione con:
Città di Roma - Città di Parigi - Città di Pechino -
Delegazione Europa in Cina - UNESCO

Progetto cofinanziato dalla Comunità Europea con l'obiettivo di formulare proposte e indicazioni, attraverso una progettazione urbanistica planivolumetrica, per la riqualificazione del tessuto urbano, delle condizioni sociali e di vita e per il recupero delle testimonianze storico architettoniche della città di Pechino.

Valore dell'opera: € 171.044.498,00

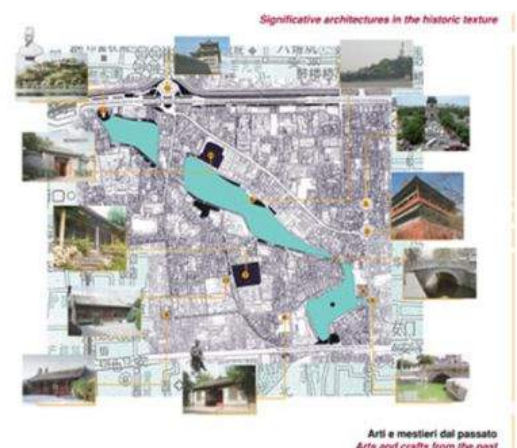

2003 2008
Comune di Roma
Progetto Urbano San Lorenzo - Studio del tessuto abitativo e delle strutture produttive sociali del quartiere San Lorenzo. Raccordo tra il progetto di riqualificazione urbana abitativa con quello viario infrastrutturale.
Arch. Gennaro Farina - Responsabile del Progetto

Coordinatore del gruppo di progettazione. Responsabile tecnico/amministrativo del progetto.



2003 2008
Comune di Roma
Ambito Strategico Tevere - Trastevere, Aventino, Porta Portese.
Arch. Gennaro Farina - Responsabile del Progetto

Coordinatore del gruppo di progettazione. Responsabile tecnico/amministrativo del progetto.

Valore dell'opera: € 533.694,00



2003 2008
Comune di Roma
Ambito Strategico Parco dei Fori e dell'Appia Antica.
Riqualificazione storico ambientale e valorizzazione delle emergenze archeologiche del Circo Massimo e dei connessi spazi pubblici di Via dei Cerchi e Piazza Porta Capena.
Arch. Gennaro Farina - Responsabile del Progetto

Coordinatore del gruppo di progettazione. Responsabile tecnico/amministrativo del progetto.

Valore dell'opera: € 2.025.000,00

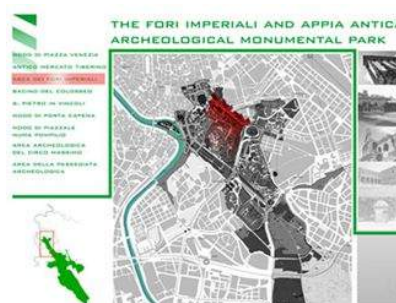
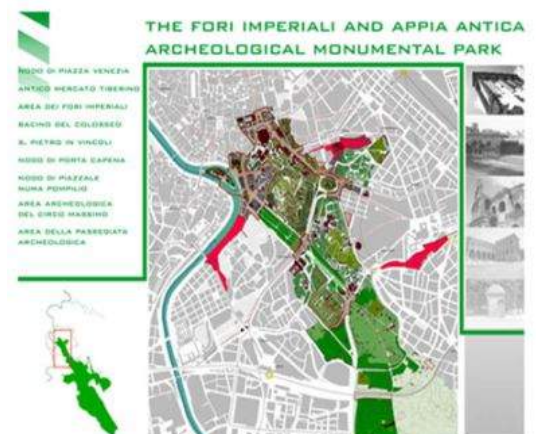

2003 2008
Comune di Roma
Masterplan Tevere finalizzato ad un intervento integrato di riassetto delle destinazioni delle aree e della mobilità sul Lungotevere
Arch. Gennaro Farina - Responsabile del Progetto

Coordinatore del gruppo di progettazione. Responsabile tecnico/amministrativo del progetto.

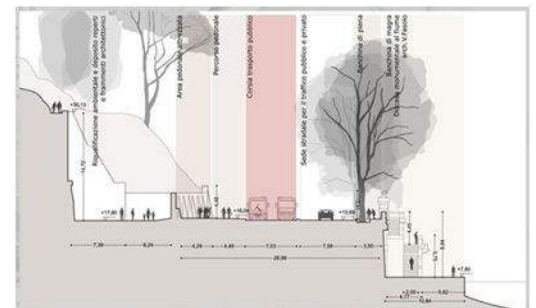
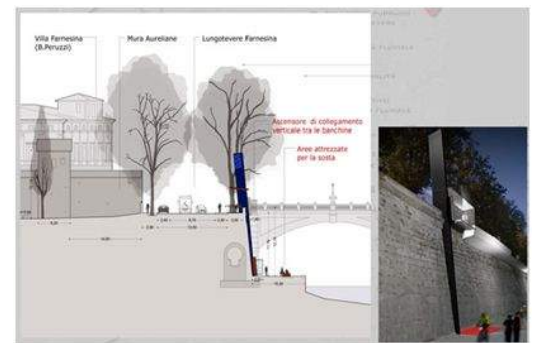

2002 2008
Novantadueduemiladodici S.r.l. – Margiov S.r.l.
Zambra – Cerveteri (RM)
Progetto di Centro Commerciale, di struttura ricettiva e di servizi privati in località Zambra a Cerveteri - Proposta imprenditoriale inserita all'interno dell'intervento denominato "P.R.U.S.S.T. - Patrimonio di S. Pietro in Tuscia ovvero il Territorio degli Etruschi"
Arch. Gennaro Farina
con Arch. F. Limiti

Studio ed indagini preliminari. Analisi sistema vincolistico esistente. Inquadramento urbanistico. Indagini archeologiche. Indagini Geologiche. Inquadramento urbanistico. Progettazione planovolumetrica. Progettazione architettonica. Procedura di VIA. Verifica di compatibilità della proposta progettuale con la maglia infrastrutturale esistente, con i servizi pubblici esistenti e programmati. Progettazione delle aree a verde. Opere di urbanizzazione primaria e secondaria. Studio della viabilità e opere viarie di interconnessione con la viabilità esistente. Adempimenti endoprocedurali per il rilascio del Permesso di Costruire e predisposizione degli elaborati necessari. Assistenza iter amministrativo-procedurale fino alla sottoscrizione dell'Accordo di Programma.

Valore dell'opera: € 31.000.000,00

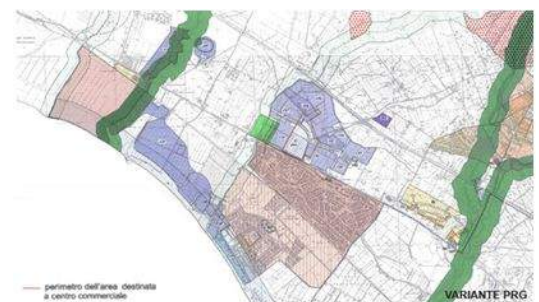

2002 2008

Novantadueduemiladodici S.r.l.

Luparetta – Cerveteri (RM)

Progetto di un Centro Turistico-Fieristico - Proposta imprenditoriale inserita all'interno dell'intervento denominato "P.R.U.S.S.T. - Patrimonio di S. Pietro in Tuscia ovvero il Territorio degli Etruschi"

Arch. Gennaro Farina

con Arch. P. Limiti

Studio ed indagini preliminari. Analisi sistema vincolistico esistente. Inquadramento urbanistico. Indagini archeologiche. Indagini Geologiche. Progettazione planovolumetrica. Progettazione delle area a verde. Opere di urbanizzazione primaria e secondaria. Studio della viabilità e opere viarie di interconnessione con la viabilità esistente. Adempimenti endoprocedurali per il rilascio del Permesso di Costruire e predisposizione degli elaborati necessari. Assistenza iter amministrativo-procedurale fino alla sottoscrizione dell'Accordo di Programma. Predisposizione della documentazione necessaria ai fini della indizione della Conferenza di Servizi.

Valore dell'opera: € 40.800.000,00

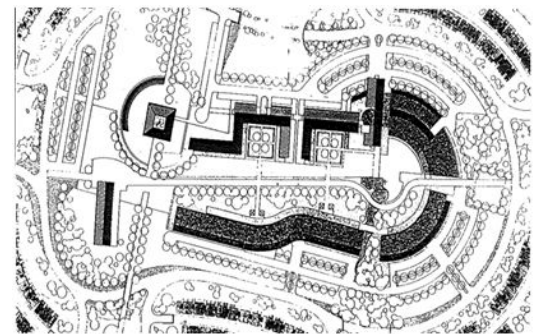
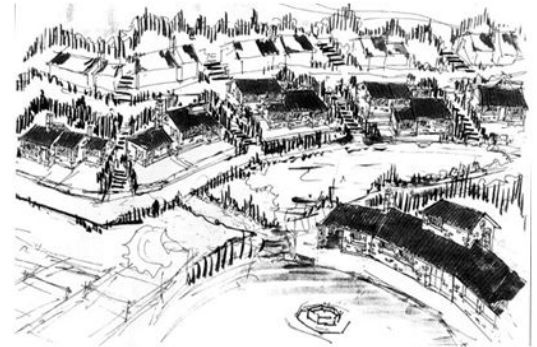

2002 2004

Comune di Roma

Progetto di trasformazione per riuso dell'Ex Caserma Sani per adibirla a Sede Universitaria e Attività Commerciale.

Arch. Gennaro Farina - Responsabile del Progetto

Coordinatore del gruppo di progettazione.
Responsabile tecnico/amministrativo del progetto.

Valore dell'opera: € 14.821.576,00



2002 2003
Comune di Roma
Riqualificazione storica urbana dell'Esquilino - Sistemazione stradale e arredo urbano di Via Merulana.
Arch. Gennaro Farina - Responsabile del Progetto

Coordinatore del gruppo di progettazione.
 Responsabile tecnico/amministrativo del progetto.

Valore dell'opera: € 2.565.168,00



2002 2004
Comune di Roma
Progetto Urbano Ostiense - Marconi: Aggiornamento del Progetto Urbano Ostiense/Marconi - Indirizzi al sindaco ai sensi dell'art. 24 dello Statuto Comunale per la sottoscrizione di un Accordo di Programma ex art.34 del D. Lgs. N.267/2000 e ai sensi dell'art. 3 della L. 396/90. Aree destinate all'Università degli studi di Roma Tre, (IV Accordo di Programma) ed approvazione del nuovo piano di utilizzazione del complesso dell'Ex Mattatoio.
Arch. Gennaro Farina - Responsabile del Progetto

Coordinatore del gruppo di progettazione.
 Responsabile tecnico/amministrativo del progetto.



2002 2004

Comune di Roma

Nuovo Complesso Museale Ara Pacis - Realizzazione di un complesso edilizio destinato a sede museale, sede per convegni, didattica e studi BB.CC.

Arch. Gennaro Farina – Responsabile Unico del Procedimento.

Ruolo di definizione, programmazione e vigilanza delle procedure di affidamento previste dal codice dei contratti pubblici ai sensi dell'art. 10 del D.L. n.163 del 12/04/2006 e s.m.i..

Valore dell'opera: € 21.006.790,00



2001 2002
Comune di Fiano Romano
Fiano Romano (RM)
Restauro del Palazzo Marsicola per adibirlo a nuova
sede comunale.
Arch. Gennaro Farina

Studi e indagini preliminari. Ricerca e analisi storica. Analisi sistema vincolistico esistente. Rilievo geometrico, materico e fotografico. Sondaggi. Indagini geologiche ed archeologiche. Progettazione architettonica preliminare. Predisposizione della documentazione necessaria e degli elaborati per la richiesta di pareri, nulla osta ed autorizzazioni.

Valore dell'opera: € 2.500.000,00



2000 2001
Comune di Roma
Roma – (RM)
Concorso "Le piazze di quartiere"
Progetto preliminare, definitivo ed esecutivo di
riqualificazione di Piazza San Zaccaria Papa
Arch. Gennaro Farina
con Arch. F. Limiti e P. Limiti

1°Classificato

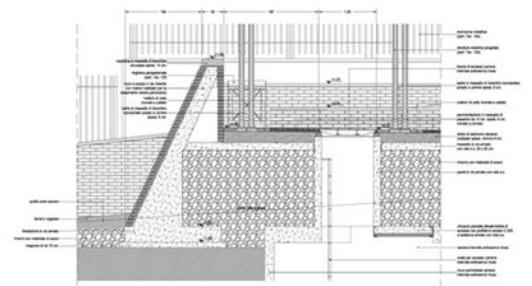

2000 2002
Comune di Capranica
Capranica (VT)
Progetto di restauro, consolidamento e
riqualificazione dei versanti a margine del centro
storico.
Arch. Gennaro Farina

Studi e indagini preliminari. Ricerca e analisi storica. Analisi sistema vincolistico esistente. Rilievo geometrico, materico e fotografico. Sondaggi. Indagini geologiche ed archeologiche. Messa in sicurezza. Verifica sismica ante e post operam. Progettazione architettonica preliminare, definitiva ed esecutiva. Progetto di consolidamento strutturale definitivo ed esecutivo. Predisposizione della documentazione necessaria e degli elaborati per la richiesta di pareri, nulla osta ed autorizzazioni. Direzione lavori. Contabilità.

Valore dell'opera: € 2.765.289,00



2000 2001
Comune di Capranica
Capranica (VT)
Realizzazione di un parcheggio interrato di scambio
nel P.le Madonna del Piano.
Arch. Gennaro Farina
con Ing. M. Schiavi

Studi e indagini archeologiche preliminari. Rilievo. Indagini idrogeologiche. Indagini geotecniche. Monitoraggio idrogeologico. Analisi sistema vincolistico esistente. Progettazione architettonica preliminare, definitiva ed esecutiva. Progettazione strutturale preliminare, definitiva ed esecutiva. Adempimenti prevenzione incendi. Relazione Vegetazionale. Procedure di carattere catastale. Procedura richiesta autorizzazione paesaggistica. Piano di Monitoraggio. Studio Impatto Ambientale. Studio Impatto da Rumore in fase di esercizio (S.I.R.). Progetto di traffico e viabilità riferito allo stato attuale, alla fase di cantierizzazione ed all'esercizio. Piano economico finanziario. Predisposizione elaborati per ottenimento permessi e nulla osta.

Valore dell'opera: € 1.344.834,00

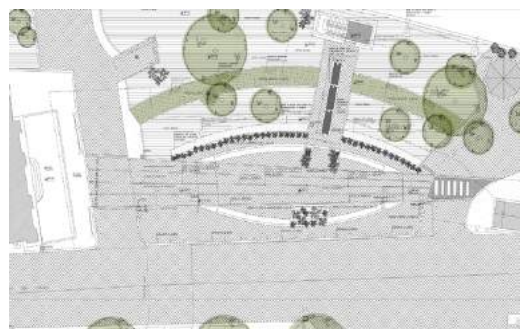

1998

1999

Comune di Capranica

Capranica – (VT)

Progetto di restauro conservativo della chiesa di S. Terenziano a Capranica - Progetto di recupero di edifici religiosi e viabilità storica lungo il percorso della Via Francigena.

Arch. Gennaro Farina

Studi e indagini preliminari. Ricerca e analisi storica. Analisi sistema vincolistico esistente. Rilievo geometrico, materico e fotografico. Sondaggi. Indagini geologiche ed archeologiche. Messa in sicurezza. Verifica sismica ante e post operam. Progettazione architettonica preliminare, definitiva ed esecutiva. Progetto di consolidamento strutturale definitivo ed esecutivo. Predisposizione della documentazione necessaria e degli elaborati per la richiesta di pareri, nulla osta ed autorizzazioni. Direzione lavori. Contabilità.

Valore dell'opera: € 3.037.407,00



1998

1999

Comune di Bracciano

Bracciano – (RM)

Progetto di sistemazione paesaggistica e di realizzazione di piste ciclabili nel comprensorio di Bracciano Due.

Arch. Gennaro Farina

Studi e indagini preliminari. Analisi sistema vincolistico esistente. Rilievo geometrico e fotografico. Progettazione architettonica preliminare, definitiva ed esecutiva.. Verifica accessibilità viaria. Verifica della compatibilità urbanistica ed ambientale rispetto al territorio comunale. Progetto di riqualificazione e sistemazione del verde e dell'arredo urbano. Predisposizione della documentazione necessaria per pareri, nulla osta e autorizzazioni. Direzione Lavori.

Valore dell'opera: € 1.067.045,00



1998 1999
Uisp di Roma
Roma (RM)
Concorso "Punti verdi Qualità".
Arch. Gennaro Farina
con F. Limiti e P. Limiti

Progettazione preliminare, definitiva ed esecutiva di un complesso sportivo (calcio, calcetto, palestra, pallanuoto) in Cinecittà Est.

1° Classificato

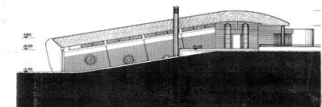

1998 2000
Comune di Allumiere
Allumiere (RM)
Progetto di restauro e riuso del Palazzo Camerale
per la realizzazione della sala conferenze ed attività
espositive.
Arch. Gennaro Farina
con Arch. Pascalino

Studi e indagini preliminari. Ricerca e analisi storica. Analisi sistema vincolistico esistente. Rilievo geometrico, materico e fotografico. Sondaggi. Indagini geologiche ed archeologiche. Messa in sicurezza. Verifica sismica ante e post operam. Progettazione architettonica preliminare e definitiva. Predisposizione della documentazione necessaria e degli elaborati per la richiesta di pareri, nulla osta ed autorizzazioni.



1998 1999

**Comune di Velletri
Velletri (RM)
Redazione del Nuovo PRG (Variante Generale)
Arch. Gennaro Farina
con Arch. Capocaccia e Arch. Mancini**

Prestazioni accessorie e strumentali propedeutiche alla redazione del PRG. Studi e indagini preliminari. Analisi sistema vincolistico esistente. Analisi storica, paesaggistica, idrogeologica, vegetazionale, usi civici. Analisi dei contesti territoriali omogenei esistenti. Analisi dello stato di attuazione del PRG vigente e degli altri strumenti di pianificazione. Verifica accessibilità viaria, ferroviaria ed aeroportuale, dei servizi esistenti e programmati nel territorio. Verifica della compatibilità urbanistica ed ambientale rispetto al territorio comunale e all'ambito sovracomunale interessato. Verifica della compatibilità con i servizi pubblici e privati esistenti e programmati e con il quadro infrastrutturale previsto. Reperimento ed analisi dei dati statistici demografici. Reperimento dati catastali. Analisi dello stato delle infrastrutture e dei servizi esistenti. Progettazione Urbanistica. Piano dei comparti edilizi e delle eventuali prescrizioni speciali. Norme tecniche di attuazione e prescrizioni speciali. Programmi e fasi di attuazione. Aggiornamento e trasposizione cartografica su CTR del Piano.

**Sup. Territoriale 113,21 Km^q
Popolazione residente 53054 Ab.**

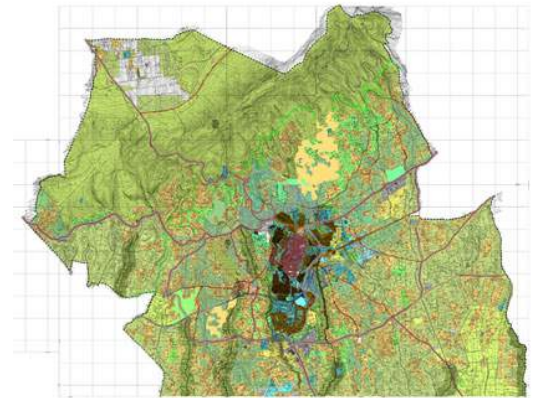

1998 1999

**A.DI.S.U. - Azienda per il diritto allo studio
universitario - Università degli studi di Tor Vergata.
Roma (RM)**

**Realizzazione di un edificio plurifunzionale con
mensa, uffici e sala studenti.**

Arch. Gennaro Farina

Studi e indagini preliminari. Rilievo. Indagini geologiche. Analisi sistema vincolistico esistente. Progettazione architettonica preliminare, definitiva ed esecutiva. Progettazione strutturale preliminare, definitiva ed esecutiva. Adempimenti prevenzione incendi. Studio impatto ambientale. Relazione paesaggistica. Predisposizione elaborati per ottenimento permessi e nulla osta. Coordinamento alla sicurezza in fase di progettazione.

Valore dell'opera: € 3.670.200.00

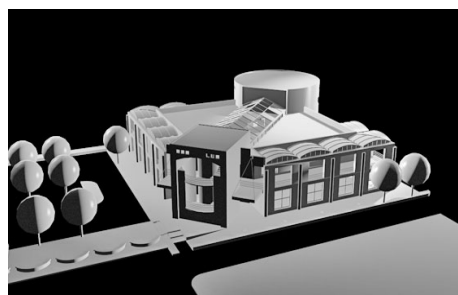

1997 1998

**Comune di Ponzano Romano
Ponzano Romano (RM)
Redazione del Nuovo PRG (Variante Generale)**

Arch. Gennaro Farina

Prestazioni accessorie e strumentali propedeutiche alla redazione del PRG. Studi e indagini preliminari. Analisi sistema vincolistico esistente. Analisi storica, paesaggistica, idrogeologica, vegetazionale, usi civici. Analisi dei contesti territoriali omogenei esistenti. Analisi dello stato di attuazione del PRG vigente e degli altri strumenti di pianificazione. Verifica accessibilità viaria, ferroviaria ed aeroportuale, dei servizi esistenti e programmati nel territorio. Verifica della compatibilità urbanistica ed ambientale rispetto al territorio comunale e all'ambito sovracomunale interessato. Verifica della compatibilità con i servizi pubblici e privati esistenti e programmati e con il quadro infrastrutturale previsto. Reperimento ed analisi dei dati statistici demografici. Reperimento dati catastali. Analisi dello stato delle infrastrutture e dei servizi esistenti. Progettazione Urbanistica. Piano dei comparti edilizi e delle eventuali prescrizioni speciali. Norme tecniche di attuazione e prescrizioni speciali. Programmi e fasi di attuazione. Aggiornamento e trasposizione cartografica su CTR del Piano.

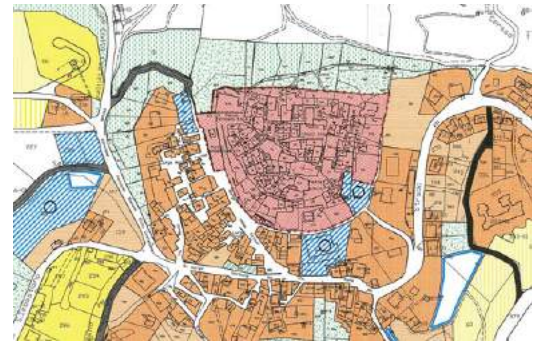
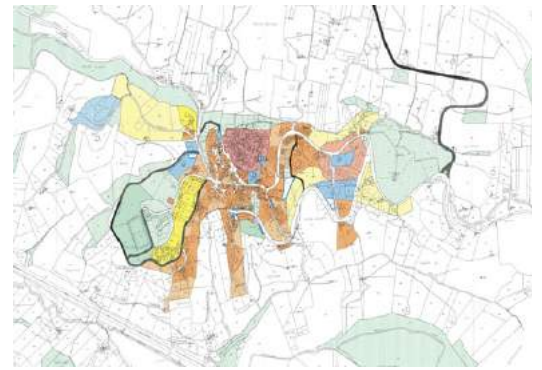

**Sup. Territoriale 19,34 Km²
Popolazione residente 1.161 Ab.**

1996 in corso

**Comune di Ciampino
Ciampino (RM)
Ristrutturazione del Complesso dell' Ex Cantina Sociale: hall espositiva, teatro, uffici sede comunale, sala consiliare, sala dell'ottagono, parcheggi, sistemazioni esterne.**

Arch. Gennaro Farina

Studi e indagini preliminari. Ricerca e analisi storica. Analisi sistema vincolistico esistente. Rilievo. Sondaggi. Indagini geologiche. Progetto architettonico preliminare, definitivo ed esecutivo. Progetto strutturale definitivo ed esecutivo. Progetto di sistemazione delle aree esterne. Messa a norma dell'aula convegni secondo canoni ambientali. Opere di urbanizzazione primaria. Predisposizione della documentazione necessaria per pareri, nulla osta e autorizzazioni. Direzione lavori e contabilità. Collaudo statico. Coordinamento della sicurezza in fase di progettazione e esecuzione.



Valore dell'opera: € 12.307.356,00



1996
1998

**Comune di Capranica
Capranica (VT)
Redazione del Nuovo PRG (Variante Generale)
Arch. Gennaro Farina**

Prestazioni accessorie e strumentali propedeutiche alla redazione del PRG. Studi e indagini preliminari. Analisi sistema vincolistico esistente. Analisi storica, paesaggistica, idrogeologica, vegetazionale, usi civici. Analisi dei contesti territoriali omogenei esistenti. Analisi dello stato di attuazione del PRG vigente e degli altri strumenti di pianificazione. Verifica accessibilità viaria, ferroviaria ed aeroportuale, dei servizi esistenti e programmati nel territorio. Verifica della compatibilità urbanistica ed ambientale rispetto al territorio comunale e all'ambito sovracomunale interessato. Verifica della compatibilità con i servizi pubblici e privati esistenti e programmati e con il quadro infrastrutturale previsto. Reperimento ed analisi dei dati statistici demografici. Reperimento dati catastali. Analisi dello stato delle infrastrutture e dei servizi esistenti. Progettazione Urbanistica. Piano dei comparti edilizi e delle eventuali prescrizioni speciali. Norme tecniche di attuazione e prescrizioni speciali. Programmi e fasi di attuazione. Aggiornamento e trasposizione cartografica su CTR del Piano.

**Sup. Territoriale 40,74 Km^q
Popolazione residente 6589 Ab.**

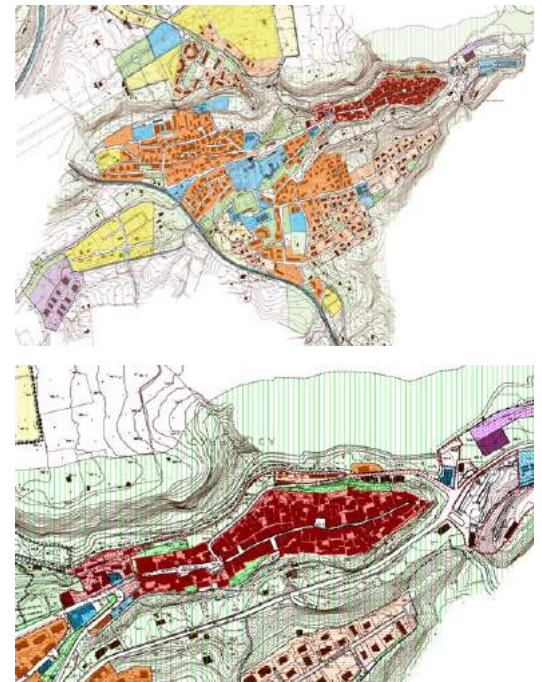

1995
2001

**Comune di Canale Monterano
Canale Monterano (RM)
Restauro e consolidamento dell'antico abitato di
Canale Monterano: Porta Cretella - Campanile e
Resti di S.ta Maria Assunta - Chiesa di San Rocco -
Palazzo Baronale Altieri Orsini - Ex Convento di S.
Bonaventura.**

Arch. Gennaro Farina

Studi e indagini preliminari. Ricerca e analisi storica. Analisi sistema vincolistico esistente. Rilievo geometrico, materico e fotografico. Sondaggi. Indagini geologiche ed archeologiche. Lavori di eliminazione della vegetazione infestante e opere di somma urgenza tese all'arresto del degrado ed alla messa in sicurezza. Verifica sismica ante e post operam. Progettazione architettonica preliminare, definitiva ed esecutiva. Progetto di consolidamento strutturale definitivo ed esecutivo. Predisposizione della documentazione necessaria e degli elaborati per la richiesta di pareri, nulla osta ed autorizzazioni. Direzione lavori. Contabilità.

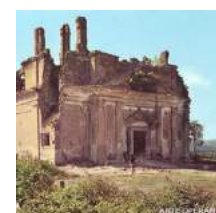
Valore dell'opera: € 1.994.895,00



1994 1995

Comune di Tivoli

Tivoli (RM)

Redazione del Nuovo PRG (Variante Generale) - Piano di Fattibilità per il complesso termale in località "Le Pantane" - Redazione del Piano Particolareggiato del complesso termale Acque Albule.

Arch. Gennaro Farina

con Arch. Marvardi e Arch. Pascalino

Prestazioni accessorie e strumentali propedeutiche alla redazione del PRG. Studi e indagini preliminari. Analisi sistema vincolistico esistente. Analisi storica, paesaggistica, idrogeologica, vegetazionale, usi civici. Analisi dei contesti territoriali omogenei esistenti. Analisi dello stato di attuazione del PRG vigente e degli altri strumenti di pianificazione. Verifica accessibilità viaria, ferroviaria ed aeroportuale, dei servizi esistenti e programmati nel territorio. Verifica della compatibilità urbanistica ed ambientale rispetto al territorio comunale e all'ambito sovracomunale interessato. Verifica della compatibilità con i servizi pubblici e privati esistenti e programmati e con il quadro infrastrutturale previsto. Reperimento ed analisi dei dati statistici demografici. Reperimento dati catastali. Analisi dello stato delle infrastrutture e dei servizi esistenti. Progettazione urbanistica preliminare. Aggiornamento e trasposizione cartografica su CTR del Piano. Studio di fattibilità con inquadramento territoriale e socio-economico del progetto, struttura ed obiettivi. Analisi della domanda e dell'offerta attuale e prevista. Descrizione dell'investimento. Analisi delle alternative possibili. Analisi dei costi gestionali. Analisi costi e ricavi. Analisi fattibilità socio-economica. Analisi impatto ambientale. Calcolo sommario della spesa. Computo metrico estimativo. Concept Architettonico.

Sup. Territoriale 68,50 Km²

Popolazione residente 56.275 Ab.

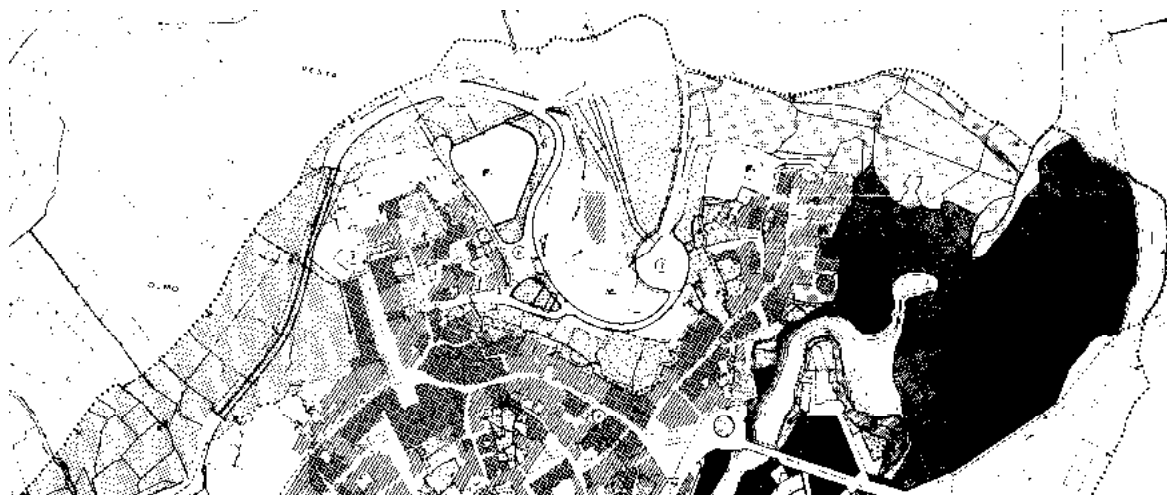
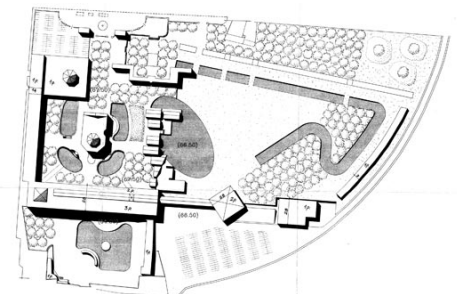

1993 1994

Comune di San Cesareo
San Cesareo (RM)
Redazione del Nuovo PRG
Arch. Gennaro Farina

Prestazioni accessorie e strumentali propedeutiche alla redazione del PRG. Studi e indagini preliminari. Analisi sistema vincolistico esistente. Analisi storica, paesaggistica, idrogeologica, vegetazionale, usi civici. Analisi dei contesti territoriali omogenei esistenti. Analisi dello stato di attuazione del PRG vigente e degli altri strumenti di pianificazione. Verifica accessibilità viaria, ferroviaria ed aeroportuale, dei servizi esistenti e programmati nel territorio. Verifica della compatibilità urbanistica ed ambientale rispetto al territorio comunale e all'ambito sovracomunale interessato. Verifica della compatibilità con i servizi pubblici e privati esistenti e programmati e con il quadro infrastrutturale previsto. Reperimento ed analisi dei dati statistici demografici. Reperimento dati catastali. Analisi dello stato delle infrastrutture e dei servizi esistenti. Progettazione Urbanistica. Piano dei comparti edilizi e delle eventuali prescrizioni speciali. Norme tecniche di attuazione e prescrizioni speciali. Programmi e fasi di attuazione. Aggiornamento e trasposizione cartografica su CTR del Piano.

Sup. Territoriale 22,72 Km²
Popolazione residente 13675 Ab.

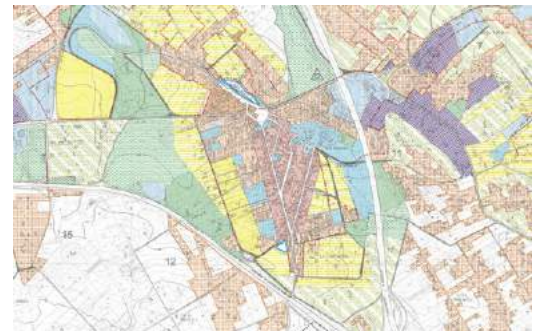
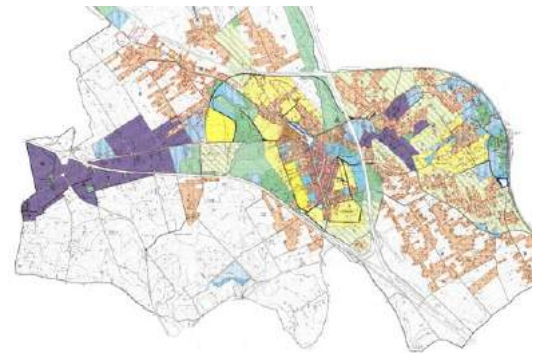

1993 1994

Comune di Carpineto Romano
Carpineto Romano (RM)
Redazione del Nuovo PRG
Arch. Gennaro Farina
con Arch. Battisti e Arch. Malagricci

Prestazioni accessorie e strumentali propedeutiche alla redazione del PRG. Studi e indagini preliminari. Analisi sistema vincolistico esistente. Analisi storica, paesaggistica, idrogeologica, vegetazionale, usi civici. Analisi dei contesti territoriali omogenei esistenti. Analisi dello stato di attuazione del PRG vigente e degli altri strumenti di pianificazione. Verifica accessibilità viaria, ferroviaria ed aeroportuale, dei servizi esistenti e programmati nel territorio. Verifica della compatibilità urbanistica ed ambientale rispetto al territorio comunale e all'ambito sovracomunale interessato. Verifica della compatibilità con i servizi pubblici e privati esistenti e programmati e con il quadro infrastrutturale previsto. Reperimento ed analisi dei dati statistici demografici. Reperimento dati catastali. Analisi dello stato delle infrastrutture e dei servizi esistenti. Progettazione urbanistica preliminare. Aggiornamento e trasposizione cartografica su CTR del Piano.

Sup. Territoriale 84,48 Km²
Popolazione residente 4748 Ab.



1992 1996

**Comune di Manziana
Manziana (RM)
Redazione del Nuovo PRG
Arch. Gennaro Farina
con Arch. Cavalieri e Arch. Mariani**

Prestazioni accessorie e strumentali propedeutiche alla redazione del PRG. Studi e indagini preliminari. Analisi sistema vincolistico esistente. Analisi storica, paesaggistica, idrogeologica, vegetazionale, usi civici. Analisi dei contesti territoriali omogenei esistenti. Analisi dello stato di attuazione del PRG vigente e degli altri strumenti di pianificazione. Verifica accessibilità viaria, ferroviaria ed aeroportuale, dei servizi esistenti e programmati nel territorio. Verifica della compatibilità urbanistica ed ambientale rispetto al territorio comunale e all'ambito sovracomunale interessato. Verifica della compatibilità con i servizi pubblici e privati esistenti e programmati e con il quadro infrastrutturale previsto. Reperimento ed analisi dei dati statistici demografici. Reperimento dati catastali. Analisi dello stato delle infrastrutture e dei servizi esistenti. Progettazione urbanistica preliminare. Aggiornamento e trasposizione cartografica su CTR del Piano.



**Sup. Territoriale 23,79 Km²
Popolazione residente 6775 Ab.**

1992 1993

**Comune di Nemi
Nemi (RM)
Piano Particolareggiato del Centro Storico
Arch. Gennaro Farina**

Studi e indagini preliminari. Rilievo. Perimetrazione aree interessate. Analisi sistema vincolistico esistente. Analisi dello stato di attuazione del PRG vigente e degli altri strumenti urbanistici di pianificazione. Verifica della compatibilità con i servizi pubblici e privati esistenti e programmati e con il quadro infrastrutturale previsto. Progettazione urbanistica preliminare planivolumetrica. Opere di urbanizzazione primaria. Progettazione architettonica preliminare. Studio delle tipologie edilizie. Espletamento procedure amministrative. Assistenza giuridica-normativa.

**Sup. Territoriale 7,36 Km²
Popolazione residente 2005 Ab.**



1992

1995

**Comune di Canale Monterano
Canale Monterano (RM)**

Progettazione di Villa con parco, piscina e annesse strutture di servizio.

Arch. Gennaro Farina

Studi e indagini preliminari. Analisi sistema vincolistico esistente. Rilievo. Sondaggi. Indagini geologiche. Progetto architettonico preliminare, definitivo ed esecutivo. Progetto strutturale definitivo ed esecutivo. Progetto di sistemazione delle aree esterne. Opere di urbanizzazione primaria. Predisposizione della documentazione necessaria per pareri, nulla osta e autorizzazioni. Direzione lavori e contabilità. Collaudo statico.

Valore dell'opera: € 2.000.000,00

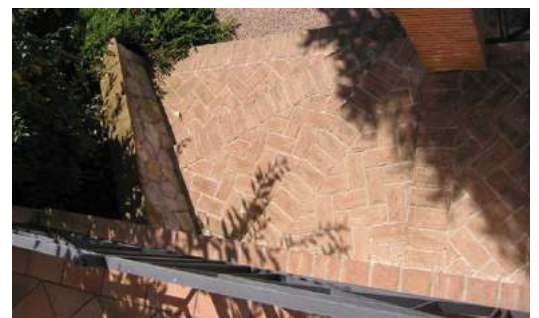

1992

1994

**Comune di Morlupo
Morlupo (RM)**

Redazione di Piani Particolareggiati in loc. Via di Capena - loc. Monte Lungo - loc. Via delle Grotte - loc. Via del Monte - loc. Valle la Posta

**Arch. Gennaro Farina
con Arch. Battisti**

Studi e indagini preliminari. Rilievo. Perimetrazione aree interessate. Analisi sistema vincolistico esistente. Analisi dello stato di attuazione del PRG vigente e degli altri strumenti urbanistici di pianificazione. Verifica della compatibilità con i servizi pubblici e privati esistenti e programmati. Progettazione urbanistica planivolumetrica. Opere di urbanizzazione primaria. Progettazione architettonica preliminare, definitiva ed esecutiva. Studio tipologie edilizie. Procedure di carattere catastale. Relazione vegetazionale. Norme tecniche di attuazione ed eventuali prescrizioni speciali. Programmi e fasi di attuazione. Stima dei costi. Predisposizione degli elaborati per ottenimento pareri, nulla osta e autorizzazioni.



1990
1997
**Comune di Sutri - Soprintendenza archeologica per l'Etruria Meridionale
Sutri (VT)**
Progetto di restauro, valorizzazione e manutenzione delle Aree Archeologiche - Legge R.L. 22/06/1988 n°37.
**Arch. Gennaro Farina
con Dott.ssa Daniela Rizzo**

Studi e indagini preliminari. Ricerca e analisi storica. Analisi sistema vincolistico esistente. Rilievo geometrico, materico e fotografico. Sondaggi. Indagini geologiche ed archeologiche. Lavori di eliminazione della vegetazione infestante e opere di somma urgenza tese all'arresto del degrado ed alla messa in sicurezza. Verifica sismica ante e post operam. Progettazione architettonica preliminare, definitiva ed esecutiva. Progetto di consolidamento strutturale definitivo ed esecutivo. Predisposizione della documentazione necessaria e degli elaborati per la richiesta di pareri, nulla osta ed autorizzazioni.

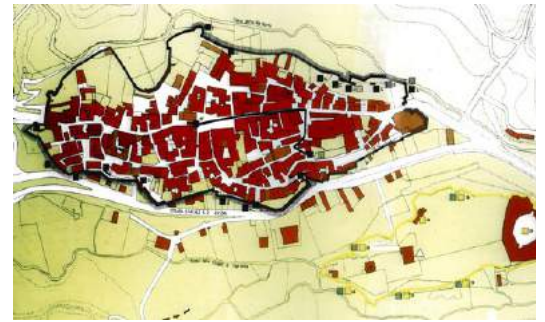
1988
1990
**Comune di Canale Monterano
Canale Monterano (RM)**
Redazione del Piano di Assetto della Riserva Naturale Regionale "Monterano" L.R. n.79 02/12/88.
Arch. Gennaro Farina

Studi e indagini preliminari. Perimetrazione delle aree interessate. Analisi sistema vincolistico esistente. Indagini archeologiche, geologiche e idrogeologiche. Relazione vegetazionale. Analisi viabilità di accesso. Progettazione urbanistica. Studio di fattibilità con inquadramento territoriale e socio-economico del progetto, struttura ed obiettivi. Zonizzazione di ambiti di tutela e valorizzazione.

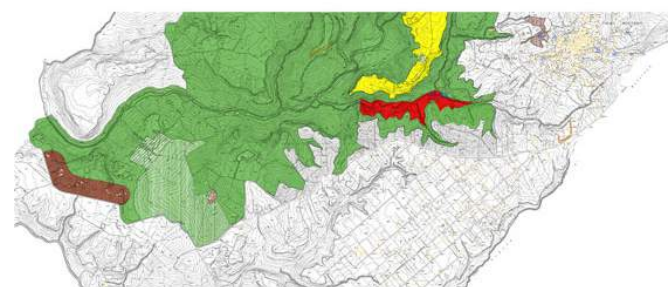

1988

2000

**Comune di Valmontone
Valmontone (RM)**

Progetto per il recupero, il restauro ed il consolidamento di Palazzo Doria Pamphili in Valmontone.

**Arch. Gennaro Farina
con Arch. Benedetti, Arch. Docci, Ing. Gavarini, Arch. Miarelli Mariani, Arch. Pascolino**

Studi e indagini preliminari. Ricerca e analisi storica. Analisi sistema vincolistico esistente. Rilievo geometrico, materico e fotografico. Sondaggi. Indagini geologiche ed archeologiche. Messa in sicurezza. Verifica sismica ante e post operam. Progettazione architettonica preliminare, definitiva ed esecutiva. Progetto di consolidamento strutturale definitivo ed esecutivo. Predisposizione della documentazione necessaria e degli elaborati per la richiesta di pareri, nulla osta ed autorizzazioni. Direzione lavori. Contabilità.

Valore dell'opera: € 5.325.965,00

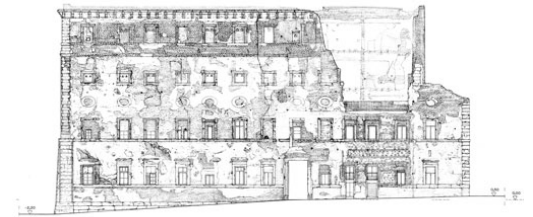

1988

1990

Comune di Roma

Redazione del Piano Particolareggiato della borgata "Monte delle Capre" - Bando di concorso pubblico - L. N. 28 del 1980.

Arch. Gennaro Farina

con Arch. Berardi, Arch. Busnengo, Arch. Di Cesare, Arch. Di Rienzo e Arch. Grassi

Studi e indagini preliminari. Rilievo. Perimetrazione aree interessate. Analisi sistema vincolistico esistente. Analisi dello stato di attuazione del PRG vigente e degli altri strumenti urbanistici di pianificazione. Verifica della compatibilità con i servizi pubblici e privati esistenti e programmati e con il quadro infrastrutturale previsto. Progettazione urbanistica preliminare planivolumetrica. Opere di urbanizzazione primaria. Progettazione architettonica preliminare. Studio delle tipologie edilizie. Espletamento procedure amministrative. Assistenza giuridica-normativa.



1986

1987

Comune di Morlupo

Morlupo (RM)

Progettazione di Impianti Sportivi (Impianti gioco calcio, bocce, pallavolo, pallacanestro).

Arch. Gennaro Farina

Studi e indagini preliminari. Ricerca e analisi storica. Analisi sistema vincolistico esistente. Rilievo. Sondaggi. Indagini geologiche. Progetto architettonico preliminare, definitivo ed esecutivo. Direzione lavori e contabilità. Collaudo statico.

Valore dell'opera: € 1.500.000,00

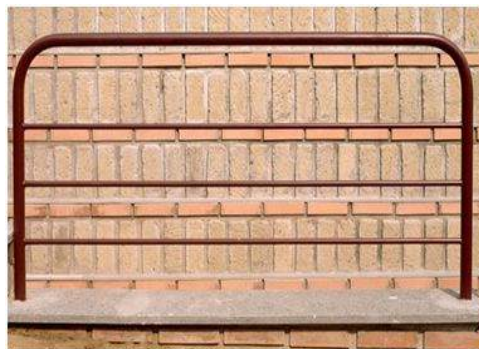

1986
1988
Comune di Morlupo
Morlupo (RM)
Redazione del Piano Particolareggiato del Centro Storico
**Arch. Gennaro Farina
con Arch. Battisti**

Studi e indagini preliminari. Rilievo. Perimetrazione aree interessate. Analisi sistema vincolistico esistente. Analisi dello stato di attuazione del PRG vigente e degli altri strumenti urbanistici di pianificazione. Verifica della compatibilità con i servizi pubblici e privati esistenti e programmati. Progettazione urbanistica planivolumetrica. Opere di urbanizzazione primaria. Progettazione architettonica preliminare, definitiva ed esecutiva. Studio tipologie edilizie. Procedure di carattere catastale. Relazione vegetazionale. Norme tecniche di attuazione ed eventuali prescrizioni speciali. Programmi e fasi di attuazione. Stima dei costi. Predisposizione degli elaborati per ottenimento pareri, nulla osta e autorizzazioni.

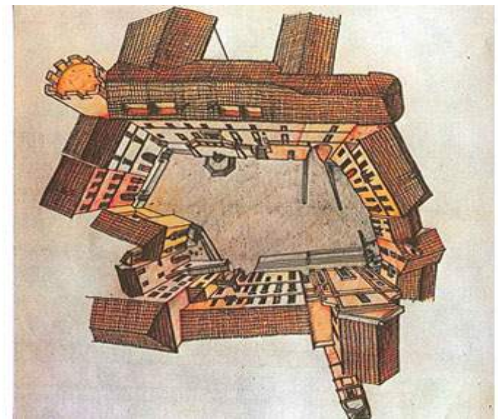
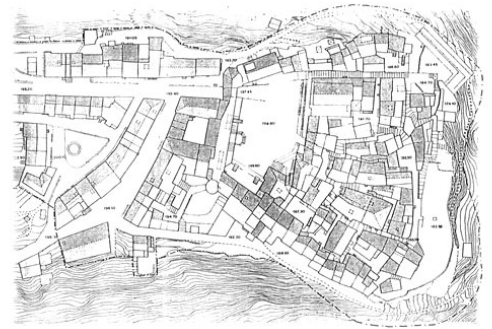
Superficie territoriale: Mq 6.625.000

1985
1987
Comune di Canale Monterano
Canale Monterano (RM)
Redazione P.R.G.
Arch. Gennaro Farina

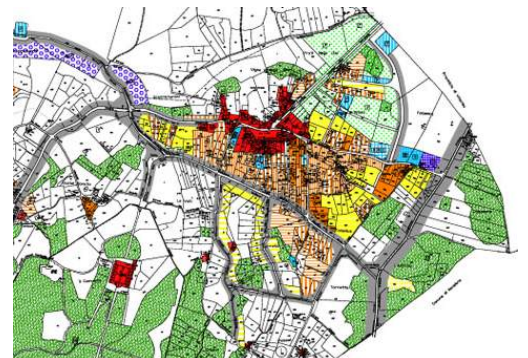
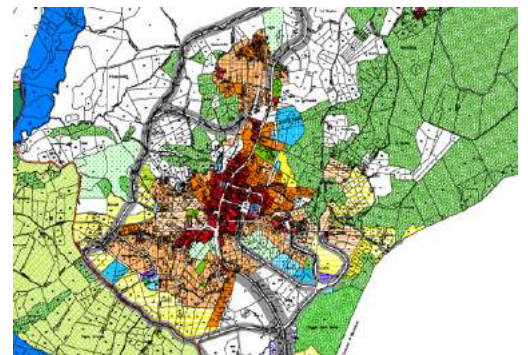
Prestazioni accessorie e strumentali propedeutiche alla redazione del PRG. Studi e indagini preliminari. Analisi sistema vincolistico esistente. Analisi storica, paesaggistica, idrogeologica, vegetazionale, usi civici. Analisi dei contesti territoriali omogenei esistenti. Analisi dello stato di attuazione del PRG vigente e degli altri strumenti di pianificazione. Verifica accessibilità viaria, ferroviaria ed aeroportuale, dei servizi esistenti e programmati nel territorio. Verifica della compatibilità urbanistica ed ambientale rispetto al territorio comunale e all'ambito sovracomunale interessato. Verifica della compatibilità con i servizi pubblici e privati esistenti e programmati e con il quadro infrastrutturale previsto. Reperimento ed analisi dei dati statistici demografici. Reperimento dati catastali. Analisi dello stato delle infrastrutture e dei servizi esistenti. Progettazione Urbanistica. Piano dei comparti edilizi e delle eventuali prescrizioni speciali. Norme tecniche di attuazione e prescrizioni speciali. Programmi e fasi di attuazione. Aggiornamento e trasposizione cartografica su CTR del Piano.

Sup. Territoriale 39,89 Km^q
Popolazione residente 3908 Ab.

1984 1986

Comune di Roma
Progettazione preliminare ed esecutiva del Teatro di Villa Lazzaroni.

Arch. Gennaro Farina

Studi e indagini preliminari. Ricerca e analisi storica. Analisi sistema vincolistico esistente. Rilievo geometrico, materico e fotografico. Sondaggi. Indagini geologiche ed archeologiche. Messa in sicurezza. Verifica sismica ante e post operam. Progettazione architettonica preliminare, definitiva ed esecutiva. Progetto di consolidamento strutturale definitivo ed esecutivo. Predisposizione della documentazione necessaria e degli elaborati per la richiesta di pareri, nulla osta ed autorizzazioni. Direzione lavori. Contabilità.

Valore dell'opera: € 3.000.000,00

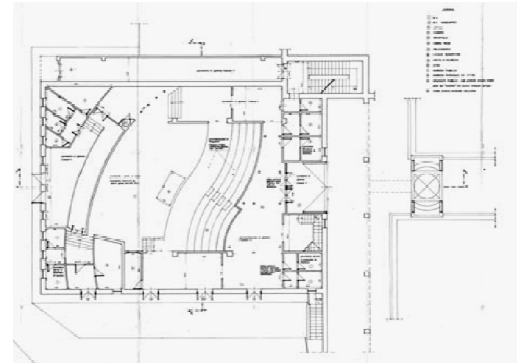

1982 1983

Comune di Arsoli
Progettazione preliminare ed esecutiva dell'Ex Granaio dei Massimo di Arsoli.

Arch. Gennaro Farina

Studi e indagini preliminari. Ricerca e analisi storica. Analisi sistema vincolistico esistente. Rilievo geometrico, materico e fotografico. Sondaggi. Indagini geologiche ed archeologiche. Messa in sicurezza. Verifica sismica ante e post operam. Progettazione architettonica preliminare, definitiva ed esecutiva. Progetto di consolidamento strutturale definitivo ed esecutivo. Predisposizione della documentazione necessaria e degli elaborati per la richiesta di pareri, nulla osta ed autorizzazioni. Direzione lavori. Contabilità.

Valore dell'opera: € 2.000.000,00



1981

1983

**Comune di Torrita Tiberina
Torrita Tiberina (RM)**

**Progettazione preliminare ed esecutiva del Castello
Baronale.**

Arch. Gennaro Farina

Studi e indagini preliminari. Ricerca e analisi storica. Analisi sistema vincolistico esistente. Rilievo geometrico, materico e fotografico. Sondaggi. Indagini geologiche ed archeologiche. Messa in sicurezza. Verifica sismica ante e post operam. Progettazione architettonica preliminare, definitiva ed esecutiva. Progetto di consolidamento strutturale definitivo ed esecutivo. Predisposizione della documentazione necessaria e degli elaborati per la richiesta di pareri, nulla osta ed autorizzazioni. Direzione lavori. Contabilità.

Valore dell'opera: € 10.000.000,00

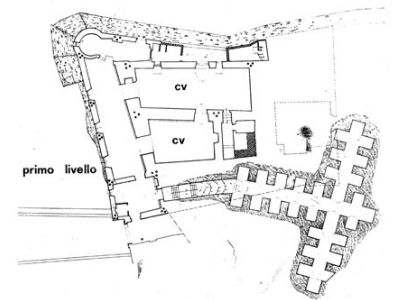
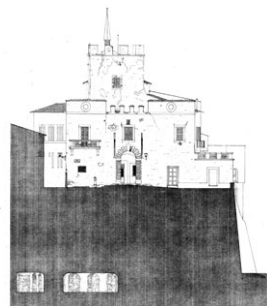

1981

1982

**Amministrazione Provinciale di Roma
Roviano (RM)**

**Progettazione preliminare ed esecutiva di Castello
Brancaccio.**

Arch. Gennaro Farina

Studi e indagini preliminari. Ricerca e analisi storica. Analisi sistema vincolistico esistente. Rilievo geometrico, materico e fotografico. Sondaggi. Indagini geologiche ed archeologiche. Messa in sicurezza. Verifica sismica ante e post operam. Progettazione architettonica preliminare, definitiva ed esecutiva. Progetto di consolidamento strutturale definitivo ed esecutivo. Predisposizione della documentazione necessaria e degli elaborati per la richiesta di pareri, nulla osta ed autorizzazioni. Direzione lavori. Contabilità.

Valore dell'opera: € 9.000.000,00

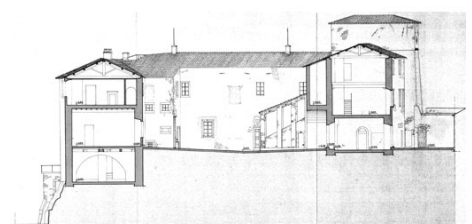

1980 1999

Comune di Genazzano

Genazzano (RM)

Progetto di restauro e allestimento espositivo per il Castello Colonna.

Arch. Gennaro Farina

con Arch. Marconi e Arch. Panepuccia

Studi e indagini preliminari. Ricerca e analisi storica. Analisi sistema vincolistico esistente. Rilievo geometrico, materico e fotografico. Sondaggi. Indagini geologiche ed archeologiche. Messa in sicurezza. Verifica sismica ante e post operam. Progettazione architettonica preliminare, definitiva ed esecutiva. Progetto di consolidamento strutturale definitivo ed esecutivo. Progetto di allestimento degli spazi interni ed esterni. Predisposizione della documentazione necessaria e degli elaborati per la richiesta di pareri, nulla osta ed autorizzazioni. Direzione lavori. Contabilità.

Valore dell'opera: € 15.820.661,00

