



Curriculum Vitae OARM - Europass



Informazioni personali

Cognome e Nome DI PAOLA Paolo
Architetto
Iscritto all'Ordine degli Architetti P.P.C. di Roma e provincia con il n° 12200 sezione A
settore: Architettura

Indirizzi Studio: Via Eliano 23, 00036 - PALESTRINA (RM)

Settore professionale

Ambiti di prevalente interesse professionale

Architettura bioclimatica
Edilizia residenziale
Restauro e conservazione
Ristrutturazione edilizia
Urbanistica e pianificazione territoriale
Collaudatore
Coordinatore per la sicurezza
Direttore Lavori
Progettista
Progettista incaricato

Principali ruoli svolti

Nel corso della carriera le mansioni e gli ambiti d'intervento hanno permesso di avere incarichi, e quindi di fare esperienza, nella maggior parte dei settori direttamente e/o indirettamente collegati all'edilizia e al restauro sia per committenti pubblici, sia per privati.

Esperienza professionale

Principali lavori svolti

Date	10/2019 - 11/2019
Lavoro o posizione ricoperti	Progettista
Tipo di attività o settore	Architettura bioclimatica
Committente	PRIVATO Bucci - Deodati
Descrizione	Demolizione e ricostruzione di un edificio residenziale con conseguente miglioramento sismico e energetico di una villa sita in Valmontone (RM). Nuova costruzione prefabbrica con struttura portante e copertura in legno.
	(In corso)
Date	03/2019 - 11/2019
Lavoro o posizione ricoperti	Progettista
Tipo di attività o settore	Edilizia ricreativa, espositiva, culturale
Committente	Comune di Olevano Romano
Descrizione	Progetto per Bando "Valorizzazione dei luoghi della cultura del Lazio" - Restauro e riqualificazione dell'Ex Frantoio Bonuglia da destinare a Museo e Centro Culturale permanente (Non realizzato)

Date	03 / 2021
Lavoro o posizione ricoperti	Progettista, direttore dei lavori e coordinatore sicurezza
Tipo di attività o settore	Riqualificazione energetica e sismica
Committente	Condominio Privato nel comune di San Vito Romano
Descrizione	Progettista, direttore dei lavori e coordinatore della sicurezza per il miglioramento sismico, la riqualificazione energetica e la ristrutturazione edilizia di un edificio degli anni '50 del XX sec. con accesso alle agevolazioni fiscali Bonus Casa/Sismabonus/Superbonus 110%.
Date	03 / 2021
Lavoro o posizione ricoperti	Progettista
Tipo di attività o settore	Restauro dei monumenti
Committente	Comune di Cineto Romano (RM)
Descrizione	Rilievo, ricerche storiche d'archivio, progettazione definitiva con riqualificazione energetica, adeguamento impiantistico e normativo, abbattimento barriere architettoniche per il restauro delle Complesso parrocchiale di San Giovanni Battista per il quale il Comune ha ottenuto un contributo da parte del MIBACT. In fase di esecuzione
Date	02 / 2021
Lavoro o posizione ricoperti	Progettista, direttore dei lavori e coordinatore sicurezza
Tipo di attività o settore	Riqualificazione energetica e sismica
Committente	Condominio Palestrina
Descrizione	Progettista, direttore dei lavori e coordinatore della sicurezza per il miglioramento sismico, la riqualificazione energetica e la ristrutturazione edilizia di un 11 ville a schiera con accesso alle agevolazioni fiscali Bonus Casa/Sismabonus/Superbonus 110% come unità singole.
Date	12/2018 - 11/2019
Lavoro o posizione ricoperti	Progettista
Tipo di attività o settore	Demolizione e ricostruzione di un edificio per la riqualificazione energetica e sismica
Committente	Privato Cave (RM)
Descrizione	Progettista, direttore dei lavori e coordinatore della sicurezza per il la demolizione e ricostruzione di una villa unifamiliare in bioedilizia a consumo quasi zero NZeb, con accesso alle agevolazioni fiscali Bonus Casa/Sismabonus/Superbonus 110%.
Date	12/2018 - 11/2019
Lavoro o posizione ricoperti	Progettista, direttore dei lavori e coordinatore sicurezza
Tipo di attività o settore	Riqualificazione energetica e sismica
Committente	Privatii Pergine Valsugana (TN)
Descrizione	Progettista, direttore dei lavori e coordinatore della sicurezza per il miglioramento sismico, la riqualificazione energetica e la ristrutturazione edilizia di una villa bifamiliare con accesso alle agevolazioni fiscali Bonus Casa/Sismabonus/Superbonus 110%.
Date	12/2018 - 11/2019
Lavoro o posizione ricoperti	Progettista, direttore dei lavori e coordinatore sicurezza
Tipo di attività o settore	Riqualificazione energetica e sismica
Committente	Condominio nel comune di Bellegra(RM)
Descrizione	Progettista, direttore dei lavori e coordinatore della sicurezza per il miglioramento sismico, la riqualificazione energetica e la ristrutturazione edilizia di una palazzina residenziale con accesso alle agevolazioni fiscali Bonus Casa/Sismabonus/Superbonus 110%.
Date	05/2017 - 11/2019

Date	01/2019 - 11/2019
Lavoro o posizione ricoperti	Progettista
Tipo di attività o settore	Urbanistica e pianificazione territoriale
Committente	Comune di Frosinone
Descrizione	Progetto sulla base di una ricognizione per la risoluzione delle criticità presenti nel tratto della Via Francigena nel territorio del Comune di Frosinone. Delibera CIPE 3/2016 - Accordo operativo tra il MIBACT e la Regione Lazio per l'attuazione dell'intervento n. 33/2018 - Via Francigena del sud - CIG Z902664609 <i>(In corso)</i>
Date	12/2018 - 11/2019
Lavoro o posizione ricoperti	Progettista
Tipo di attività o settore	Urbanistica e pianificazione territoriale
Committente	Comune di Galliciano nel Lazio
Descrizione	Progetto sulla base di una ricognizione per la risoluzione delle criticità presenti nel tratto della Via Francigena nel territorio del Comune di Galliciano nel Lazio. Delibera CIPE 3/2016 - Accordo operativo tra il MIBACT e la Regione Lazio per l'attuazione dell'intervento n. 33/2018 - Via Francigena del sud - CIG Z902664609 <i>(In corso)</i>
Date	12/2018 - 11/2019
Lavoro o posizione ricoperti	Progettista
Tipo di attività o settore	Urbanistica e pianificazione territoriale
Committente	Comune di Palestrina
Descrizione	Progetto sulla base di una ricognizione per la risoluzione delle criticità presenti nel tratto della Via Francigena nel territorio del Comune di Palestrina. Delibera CIPE 3/2016 - Accordo operativo tra il MIBACT e la Regione Lazio per l'attuazione dell'intervento n. 33/2018 - Via Francigena del sud - CIG Z902664609 <i>(In corso)</i>
Date	12/2018 - 11/2019
Lavoro o posizione ricoperti	Progettista
Tipo di attività o settore	Urbanistica e pianificazione territoriale
Committente	Comune di Cave (RM)
Descrizione	Progetto sulla base di una ricognizione per la risoluzione delle criticità presenti nel tratto della Via Francigena nel territorio del Comune di Cave. Delibera CIPE 3/2016 - Accordo operativo tra il MIBACT e la Regione Lazio per l'attuazione dell'intervento n. 33/2018 - Via Francigena del sud - CIG Z902664609 <i>(In corso)</i>
Date	12/2018 - 11/2019
Lavoro o posizione ricoperti	Progettista
Tipo di attività o settore	Urbanistica e pianificazione territoriale
Committente	Comune di Anagni (FR)
Descrizione	Progetto sulla base di una ricognizione per la risoluzione delle criticità presenti nel tratto della Via Francigena nel territorio del Comune di Anagni. Delibera CIPE 3/2016 - Accordo operativo tra il MIBACT e la Regione Lazio per l'attuazione dell'intervento n. 33/2018 - Via Francigena del sud - CIG Z902664609 <i>(In corso)</i>
Date	12/2018 - 11/2019
Lavoro o posizione ricoperti	Progettista
Tipo di attività o settore	Urbanistica e pianificazione territoriale
Committente	Comune di Zagarolo (RM)
Descrizione	Progetto sulla base di una ricognizione per la risoluzione delle criticità presenti nel tratto della Via Francigena nel territorio del Comune di Zagarolo. Delibera CIPE 3/2016 - Accordo operativo tra il MIBACT e la Regione Lazio per l'attuazione dell'intervento n. 33/2018 - Via Francigena del sud - CIG Z902664609 <i>(In corso)</i>
Date	05/2017 - 11/2019

Lavoro o posizione ricoperti	Collaboratore
Tipo di attività o settore	Urbanistica e pianificazione territoriale
Committente	Soc. Identity Formation s.r.l.
Descrizione	Collaborazione a supporto degli enti istituzionali per l'individuazione del tracciato delle Vie Francigene nel sud in Basilicata <i>(In corso)</i>
Date	07/2018 - 09/2018
Lavoro o posizione ricoperti	Progettista
Tipo di attività o settore	Ristrutturazione edilizia
Committente	PRIVATO Marinelli - POSTA (RI)
Descrizione	Edificio residenziale- Consolidamento antisismico e ristrutturazione di un edificio in Loc. Bacugno nel Comune di Posta con interventi di deumidificazione, rifacimento impianti per il miglioramento delle prestazioni energetiche. <i>(In corso)</i>
Date	06/2018 - 09/2018
Lavoro o posizione ricoperti	Progettista
Tipo di attività o settore	Edilizia commerciale - artigianale
Committente	AGENZIA GABETTI - VALMONTONE (RM)
Descrizione	Progetto per la ristrutturazione e la deumidificazione di un locale commerciale destinato ad Agenzia Immobiliare in Franchising Gabetti <i>(In corso)</i>
Date	06/2018 - 09/2018
Lavoro o posizione ricoperti	Progettista
Tipo di attività o settore	Architettura bioclimatica
Committente	PRIVATO Pochesci CAVE (RM)
Descrizione	Progetto di una villa unifamiliare a consumo quasi zero "nZEB" con struttura portante in legno in Loc. San Bartolomeo nel Comune di Cave <i>(In corso)</i>
Date	05/2018 - 09/2018
Lavoro o posizione ricoperti	Progettista incaricato
Tipo di attività o settore	Architettura bioclimatica
Committente	PRIVATO Hamidreza ZAGAROLO (RM)
Descrizione	Progetto di una villa unifamiliare a consumo quasi zero "nZEB" con struttura portante in legno in Loc. Valle Martella nel Comune di Zagarolo <i>(In corso)</i>
Date	04/2017 - 06/2017
Lavoro o posizione ricoperti	Progettista coordinatore
Tipo di attività o settore	Edilizia residenziale
Committente	PRIVATO - CAVE (RM)
Descrizione	Progettazione, direzione lavori e coordinamento sicurezza per la ristrutturazione con ampliamento ai sensi del "Piano Casa" di un casale rurale <i>(In corso)</i>
Date	02/2017 - 06/2017
Lavoro o posizione ricoperti	Progettista coordinatore
Tipo di attività o settore	Architettura d'interni
Committente	PRIVATO - ANTICOLI CORRADO (RM)
Descrizione	Progetto di riqualificazione energetica e distribuzione funzionale interna con arredamento di un appartamento in villa. Progettazione della sistemazione esterna e del giardino. <i>(Completato)</i>
Date	01/2017 - 06/2017

Lavoro o posizione ricoperti	Progettista coordinatore
Tipo di attività o settore	Edilizia ospedaliera - assistenziale
Committente	PRIVATO- SAN CESRAEO (ROMA)
Descrizione	Progetto, direzione lavori e coordinamento sicurezza per la riqualificazione energetica, l'ampliamento ai sensi del "Piano Casa" e la ristrutturazione totale di un edificio destinato a clinica fisioterapica. <i>(In corso)</i>
Date	03/2013 - 06/2017
Lavoro o posizione ricoperti	Consulente
Tipo di attività o settore	Consulenze - perizie - stime
Committente	SOCIETÀ GEOGRAFICA ITALIANA
Descrizione	Dal 2013 collabora con la Società Geografica Italiana a progetti di valorizzazione e tutela della Via Francigena nel sud Italia nelle regioni Lazio, Molise, Campania, Basilicata e Puglia. Per la SGI ha elaborato il "Masterplan della Via Francigena nel sud" da Roma a Brindisi parte integrante e sostanziale del "Dossier" per il riconoscimento come Grande Itinerario Culturale del Consiglio d'Europa. Dal 2017 è stato eletto nell'organigramma della S.G.I. come revisore dei conti supplente. <i>(In corso)</i>
Date	03/2006 - 06/2017
Lavoro o posizione ricoperti	Progettista coordinatore
Tipo di attività o settore	Urbanistica e pianificazione territoriale
Committente	PRINT 5 - PRIVATI PROPRIETARI DEI TERRENI
Descrizione	Progetto per la definizione di una proposta privata di riqualificazione urbanistica, nel Comune di Roma in zona Monti Tiburtini in collaborazione con l'arch. Ettore Pellegrini, finalizzata all'approvazione del Programma Integrato n. V del Comune di Roma che interessa circa 8 ettari per un insediamento complessi vi residenze per circa 820 ab., oltre servizi, parcheggi ... <i>(In corso)</i>
Date	01/2016 - 05/2016
Lavoro o posizione ricoperti	Progettista incaricato
Tipo di attività o settore	Edilizia residenziale
Committente	SOC. COOPERATIVA "I PAPAVERI"
Descrizione	Palestrina (RM) - Progetto per la costruzione di un complesso residenziale composto da tre edifici per un totale di 28 appartamenti con tecnologie avanzate in bio-edilizia e risparmio energetico. <i>(In corso)</i>
Date	11/2015 - 03/2016
Lavoro o posizione ricoperti	Progettista
Tipo di attività o settore	Tecnologie e strutture
Committente	TREE POWER s.r.l.
Descrizione	Artena (RM) - Progetto per la realizzazione di un impianto di produzione di energia da fonti rinnovabili (Biomassa legnosa) con struttura in legno prefabbricato <i>(Non realizzato)</i>
Date	03/2015 - 03/2016
Lavoro o posizione ricoperti	Progettista
Tipo di attività o settore	Edilizia residenziale
Committente	TOCCI
Descrizione	San Cesareo (RM) - Progetto per la realizzazione di una villa a consumo energetico quasi zero <i>(In corso)</i>
Date	01/2014 - 03/2016
Lavoro o posizione ricoperti	Progettista coordinatore
Tipo di attività o settore	Urbanistica e pianificazione territoriale
Committente	MUNICIPI V e VI di ROMA CAPITALE
Descrizione	Membro permanente e coordinatore del gruppo di lavoro del V e VI Municipio di Roma per l'individuazione, la valutazione delle criticità e la valorizzazione della Via Francigena nel sud del tratto

urbano da Porta Maggiore a Gabii. Redazione del progetto e coordinamento del progetto "Francigena V.E.R.S.O. sud" finanziato dalla Regione Lazio.
(In corso)

Date	03/2011 - 03/2016
Lavoro o posizione ricoperti	Consulente
Tipo di attività o settore	Insegnamento e formazione
Committente	FIABA ONLUS
Descrizione	Dal 2011 svolge consulenza professionale per la Fondazione Italiana Abbattimento Barriere Architettoniche per lo sviluppo di una filosofia progettuale tesa ad abbattere ogni tipo di barriera culturale, architettonica e psicologica. Coordina iniziative per la conoscenza dell'Universal Design, secondo protocolli e sistemi pensati per verificare e adeguare spazi, usi, servizi e soprattutto teorie di pensiero volte a risolvere ogni tipo di discriminazione. (In corso)
Date	05/2014 - 08/2015
Lavoro o posizione ricoperti	Collaudatore
Tipo di attività o settore	Viabilità - infrastrutture
Committente	COMUNE DI CISTERNA DI LATINA
Descrizione	Collaudatori statico di una pensilina e della pista ciclabile nel centro urbano di Cisterna di Latina (Completato)
Date	03/2014 - 06/2015
Lavoro o posizione ricoperti	Progettista incaricato
Tipo di attività o settore	Restauro e conservazione
Committente	COMUNE DI CAPRANICA PRENESTINA
Descrizione	Palazzo Comunale, Museo Naturalistico - Progetto di bonifica e restauro del tetto ligneo del palazzo con interventi anticarro e restauro delle travi portanti e secondarie eseguito con contributo regionale. (Completato)
Date	03/2006 - 03/2015
Lavoro o posizione ricoperti	Progettista incaricato
Tipo di attività o settore	Restauro e conservazione
Committente	COMUNE DI PIGLIO
Descrizione	Santuario della Madonna delle Rose - Rilievo, analisi e progetto di consolidamento, restauro e abbattimento barriere architettoniche del Santuario. Contributo ottenuto dalla Regione Lazio ai sensi della L. 27/90. (Completato)
Date	01/2013 - 01/2015
Lavoro o posizione ricoperti	Progettista incaricato
Tipo di attività o settore	Arredo e riqualificazione urbana
Committente	COMUNE DI CAPRANICA PRENESTINA
Descrizione	Loc. Guadagno, Percorso pedonale attrezzato da Piazza Dante al Santuario della Mentorella- Rilievo, progettazione e direzione dei lavori di realizzazione del percorso pedonale con abbattimento barriere architettoniche e rifacimento del sagrato del Santuario della Mentorella. (Completato)
Date	07/2012 - 11/2014
Lavoro o posizione ricoperti	Progettista
Tipo di attività o settore	Restauro e conservazione
Committente	MUNICIPIO V ROMA CAPITALE
Descrizione	Chiesa di San Clemente a Torrenova - Rilievo metrico e architettonico dell'edificio ecclesiale propedeutico alla richiesta di contributo per il consolidamento e restauro. (Completato)
Date	12/2013 - 04/2014
Lavoro o posizione	Progettista coordinatore

ricoperti	
Tipo di attività o settore	Ristrutturazione edilizia
Committente	BANCA DI CREDITO COOPERATIVO DI PALESTRINA
Descrizione	Ex convento dei Frati Trinitari di S. Lucia - Partecipazione al Concorso per la progettazione preliminare della nuova sede dell'Istituto Bancario in collaborazione con lo studio del prof. Giorgio Croci e della TFE Ingegneria di Pianiga (VE), consulente Prof. Giovanni Carbonara . <i>(Completato)</i>
Date	06/2012 - 01/2014
Lavoro o posizione ricoperti	Consulente
Tipo di attività o settore	Consulenze - perizie - stime
Committente	DOCHEM s.r.l. PAVIA
Descrizione	Consulente scientifico a contratto per l'azienda leader nel settore dei prodotti fluorurati per il restauro degli edifici storici e per l'edilizia in genere, per la quale ha tenuto convegni, organizzato incontri formativi e informativi. <i>(Completato)</i>
Date	03/2011 - 07/2013
Lavoro o posizione ricoperti	Progettista
Tipo di attività o settore	Edilizia alberghiera - turistica
Committente	COMUNE DI CAPRANICA PRENESTINA LOC. GUADAGNOLO
Descrizione	Ristrutturazione e ampliamento dell'Ostello di Guadagnolo, con realizzazione di un corpo avanzato che riqualifica l'immagine generale della fronte principale dell'edificio posto sulla piazza. <i>(Completato)</i>
Date	03/2013 - 06/2013
Lavoro o posizione ricoperti	Progettista
Tipo di attività o settore	Ristrutturazione edilizia
Committente	BANCA D'ITALIA ROMA
Descrizione	Complesso edilizio in Via IV Fontane n. 121-123 a Roma - Partecipazione al bando di gara per la realizzazione di lavori di manutenzione straordinaria e riqualificazione edilizia finalizzato, attraverso il totale rifacimento delle componenti edili e impiantistiche, all'adeguamento normativo, funzionale ed energetico. Bando non vinto <i>(Non realizzato)</i>
Date	03/2007 - 07/2012
Lavoro o posizione ricoperti	Progettista
Tipo di attività o settore	Edilizia religiosa
Committente	DIOCESI DI PALESTRINA - PARROCCHIA SAN GIUSEPPE ART. SAN CESAREO
Descrizione	Progettazione del nuovo complesso parrocchiale di San Giuseppe Artigiano a San Cesareo (RM) all'interno del PIN "La Pietrara" <i>(Non realizzato)</i>
Date	01/1997 - 03/2012
Lavoro o posizione ricoperti	Progettista
Tipo di attività o settore	Restauro e conservazione
Committente	DIOCESI DI PALESTRINA
Descrizione	Coordinatore, rilevatore, progettista, coord. sicurezza per il restauro architettonico e artistico di edifici ecclesiali: Capranica Prenestina - chiesa di Santa maria Maddalena; Zagarolo - chiesa di San Lorenzo; Zagarolo - chiesa di San Pietro; Cave - chiesa di Santa maria Assunta; Galliciano nel Lazio - chiesa di Sant'Andrea; Olevano Romano - chiesa di Santa Margherita; Serrone / La Forma - chiesa di San Pietro Ap.; Serrone / La Forma - ex chiesa del Gesù Redentore; <i>(Completato)</i>
Date	01/1997 - 03/2012
Lavoro o posizione ricoperti	Progettista
Tipo di attività o settore	Restauro e conservazione
Committente	DIOCESI DI PALESTRINA

Descrizione	Coordinatore, rilevatore, progettista, coordinatore sicurezza in fase di progettazione di esecuzione dei seguenti interventi di restauro architettonico e artistico di edifici ecclesiali: San Vito Romano - chiesa di San Biagio; San Vito Romano - santuario della Madonnina di Compigliano; San Vito Romano - chiesa di Santa Maria de Arce; San Vito Romano - chiesa di San Biagio; Roiate - chiesa di San Benedetto; (<i>Completato</i>)
Date	01/1997 - 03/2012
Lavoro o posizione ricoperti	Progettista
Tipo di attività o settore	Restauro e conservazione
Committente	DIOCESI DI PALESTINA
Descrizione	Coordinatore, rilevatore, progettista, coordinatore sicurezza in fase di progettazione di esecuzione dei seguenti interventi di restauro architettonico e artistico di edifici ecclesiali: Castel San Pietro Romano - chiesa di San Pietro Ap.; Genazzano - chiesa di San Giovanni; Genazzano - chiesa di San Nicola; Genazzano - chiesa di San Paolo Ap.; Pisoniano - chiesa di San Paolo Ap.; (<i>Completato</i>)
Date	01/1997 - 03/2012
Lavoro o posizione ricoperti	Progettista
Tipo di attività o settore	Restauro e conservazione
Committente	DIOCESI DI PALESTRINA
Descrizione	Coordinatore, rilevatore, progettista, coordinatore sicurezza in fase di progettazione di esecuzione dei seguenti interventi di restauro architettonico e artistico di edifici ecclesiali: Palestrina - chiesa di Santa Lucia; Palestrina - chiesa di Santo Stefano; Palestrina - chiesa della Madonna dell'Aquila; Labico - chiesa di Sant'Andrea; (<i>Completato</i>)
Date	01/1997 - 03/2012
Lavoro o posizione ricoperti	Progettista
Tipo di attività o settore	Restauro e conservazione
Committente	DIOCESI DI PALESTRINA
Descrizione	Coordinatore, rilevatore, progettista, coordinatore sicurezza in fase di progettazione di esecuzione dei seguenti interventi di restauro architettonico e artistico di edifici ecclesiali della Diocesi di Palestrina: Palestrina- Duomo di S. Agapito Martire; Palestrina - chiesa di S. Egidio; Palestrina - chiesa della Madonna delle Grazie; Palestrina - chiesa della SS.ma Annunziata; (<i>Completato</i>)
Date	05/2004 - 08/2010
Lavoro o posizione ricoperti	Coordinatore per la sicurezza
Tipo di attività o settore	Edilizia religiosa
Committente	DIOCESI DI PALESTRINA - PARROCCHIA DI GESÙ REDENTORE
Descrizione	Gesù Redentore a Palestrina- Incarico di R.U.P. e coord. sicurezza per la realizzazione del nuovo complesso parrocchiale. (<i>Completato</i>)
Date	05/2010
Lavoro o posizione ricoperti	Progettista incaricato
Tipo di attività o settore	Edilizia residenziale
Committente	COOPERATIVA EDIL VERDE - COOP. LORETO PRIMA
Descrizione	Progetto per la realizzazione di 4 edifici residenziali a consumo quasi zero in Classe A4 (circa 12.000 mc) per un totale di 72 appartamenti nell'ambito del piano di E.E.P. L. 167 del Comune di Valmontone (RM). Per lo stesso progetto coordinatore della Sicurezza in fase di Progettazione e Realizzazione. (<i>In corso</i>)
Date	05/2010
Lavoro o posizione ricoperti	Progettista incaricato
Tipo di attività o settore	Edilizia residenziale
Committente	DUE.GI.IMMOBILIARE
Descrizione	Incarico per la realizzazione di un complesso immobiliare a San Cesareo (RM) per complessivi 54.000 mc circa, loc. "La Pietrara", dove è prevista anche la realizzazione della nuova chiesa di San Giuseppe

(incarico ricevuto dalla Diocesi di Palestrina) con una piazza/sagrato, ed edifici polifunzionali a fare da corona. Nel terreno è stata scoperta la presenza di una villa romana d'epoca imperiale e Terme del II-IV sec. d.C. che saranno integrati nell'area con le residenze e gli spazi verdi previsti.
(*In corso*)

Date	02/2007 - 05/2010
Lavoro o posizione ricoperti	Progettista coordinatore
Tipo di attività o settore	Urbanistica e pianificazione territoriale
Committente	COMUNE DI GENAZZANO - REGIONE LAZIO
Descrizione	Coordinatore del gruppo di lavoro per il progetto di sviluppo culturale e turistico dell'area dei Monti Prenestini finanziato dalla ex L. R. 40/99. Via Francigena nel sud - A seguito del progetto sopra, incarico di coordinatore e progettista del progetto di messa in sicurezza, recupero e valorizzazione del tratto da Roma a Piglio (FR). (<i>Completato</i>)
Date	04/2004 - 04/2010
Lavoro o posizione ricoperti	Progettista coordinatore
Tipo di attività o settore	Urbanistica e pianificazione territoriale
Committente	AREA INTEGRATA MONTI PRENESTINI
Descrizione	Coordina il Recupero del "Percorso Giubilare Paliano-Roma", approvato dalla Soc. Arcus S.p.a. nel 2005, per la valorizzazione dell'antico tratto della Via Francigena nel sud, direttrice Prenestina-Latina. Coordina il gruppo di lavoro per la redazione del Programma Integrato dell'area dei Monti Prenestini (11 Comuni) istituita dalla Regione Lazio ai sensi della Legge 40/99 e i quattro gruppi di lavoro delle aree integrate sino al confine con la Campania. (<i>In corso</i>)
Date	10/1998 - 04/2010
Lavoro o posizione ricoperti	Responsabile Unico Procedimento
Tipo di attività o settore	Appalti e finanziamenti
Committente	DIOCESI DI PALESTRINA
Descrizione	Conoscenza degli aspetti normativi (pratiche edilizie, richieste di contributo, nulla osta, ecc.), attraverso una fitta rete di relazioni presso le principali istituzioni statali, regionali e provinciali sia religiose, sia pubbliche, ottenendo molti finanziamenti per l'esecuzione delle opere. Esperienza in materia di sicurezza del lavoro attraverso i tanti incarichi di Coordinatore in fase di progettazione e di esecuzione. (<i>In corso</i>)
Date	10/1997 - 02/2010
Lavoro o posizione ricoperti	Consulente
Tipo di attività o settore	Edilizia religiosa
Committente	DIOCESI DI PALESTRINA
Descrizione	Direttore dell'Ufficio per i Beni Culturali e per l'Edilizia di Culto della Diocesi di Palestrina. Si è occupato del patrimonio architettonico e artistico di 16 paesi nella Provincia di Roma e 2 in quella di Frosinone. Durante questi anni è stato membro della Consulta Regionale per i Beni Culturali della CEI. (<i>Completato</i>)
Date	05/2009 - 10/2009
Lavoro o posizione ricoperti	Progettista
Tipo di attività o settore	Rilievi - Cartografia
Committente	DUE GI IMMOBILIARE s.r.l.
Descrizione	San Cesareo, Roma - Rilievo archeologico dell'area della Villa di Massenzio nell'ambito del progetto di riqualificazione urbanistica del Programma Integrato "La Pietrara" (<i>Completato</i>)
Date	02/2006 - 12/2008
Lavoro o posizione ricoperti	Progettista incaricato
Tipo di attività o settore	Restauro e conservazione
Committente	COMUNE DI CAPRANICA PRENESTINA
Descrizione	Ha redatto il "Manuale del Recupero del Centro Storico del Comune di Capranica Prenestina. Strumento di conoscenza e consistenza del patrimonio immobiliare per l'Amministrazione, che definisce modalità,

materiali e tecniche d'intervento senza mai generalizzare; analizzando gli aspetti urbanistici e storici, dettando una serie d'indicazioni, definendo caso per caso.
(Completato)

Date	03/2002 - 07/2008
Lavoro o posizione ricoperti	Progettista coordinatore
Tipo di attività o settore	Rilievi - Cartografia
Committente	ORDINE DELLA SS.MA TRINITÀ
Descrizione	Convento di Santa Lucia, Palestrina - Rilievo, mappatura e analisi del degrado strutturale con progetto di cambio destinazione d'uso in Centro Culturale permanente. Non eseguito. (Completato)
Date	02/2004 - 06/2008
Lavoro o posizione ricoperti	Progettista
Tipo di attività o settore	Edilizia ricreativa, espositiva, culturale
Committente	PARROCCHIA SAN CAMILLO DE LELLIS ROMA
Descrizione	Ex Teatro Piemonte - Rilievo e progetto di restauro e adeguamento impiantistico dell'ex teatro Piemonte sotto la chiesa di San Camillo de Lellis in Via Sallustiana. Contributo concesso dalla R.L. ai sensi della L.R. 21/84. (Completato)
Date	10/1997 - 04/2008
Lavoro o posizione ricoperti	Progettista coordinatore
Tipo di attività o settore	Consulenze - perizie - stime
Committente	DIOCESI DI PALESTRINA
Descrizione	Coordinatore e consulente scientifico per la "Catalogazione dei Beni mobili" della Diocesi di Palestrina dal 1997 (conclusa nel 2008) e responsabile dell'Inventariazione dei Beni Architettonici. (Completato)
Date	01/2004 - 12/2007
Lavoro o posizione ricoperti	Progettista incaricato
Tipo di attività o settore	Restauro e conservazione
Committente	GEPRA SRL - BNL FONDI IMMOBILIARI - SICEM SRL
Descrizione	Rilievo, progettazione e direzione lavori di restauro e consolidamento di edifici nel I Municipio di Roma di proprietà della Regione Lazio, cartolarizzati: Salita del Grillo 9-21; Viale Trastevere 62-76; Via dei Coronari 100-103; Piazza del Gesù 47A-48C; Corso Vittorio Emanuele II 2. (Completato)
Date	01/2004 - 12/2007
Lavoro o posizione ricoperti	Progettista incaricato
Tipo di attività o settore	Restauro e conservazione
Committente	GEPRA SRL - BNL FONDI IMMOBILIARI - SICEM SRL
Descrizione	Rilievo, progettazione e direzione lavori di restauro e consolidamento di edifici nel I Municipio di Roma di proprietà della Regione Lazio, cartolarizzati: Via Condotti 22-23A; Largo Corrado Ricci (via dei Fori Imperiali); Piazza Navona 69-75A; Piazza Vittorio Emanuele II 12-12A (Completato)
Date	01/2004 - 12/2007
Lavoro o posizione ricoperti	Progettista incaricato
Tipo di attività o settore	Restauro e conservazione
Committente	GEPRA SRL - BNL FONDI IMMOBILIARI - SICEM SRL
Descrizione	Rilievo, progettazione e direzione lavori di restauro e consolidamento di edifici nel I Municipio di Roma di proprietà della Regione Lazio, cartolarizzati: Corsia Agonale (Piazza Navona); Piazza della Rotonda 67.67A (Pantheon; Via Frattina 50-54. (Completato)
Date	03/2006 - 04/2007
Lavoro o posizione ricoperti	Progettista coordinatore

Tipo di attività o settore	Urbanistica e pianificazione territoriale
Committente	FONDAZIONE PERCORSI GIUBILARI
Descrizione	Vice Presidente della Fondazione Percorsi Giubilari, per la quale ricopre attualmente l'incarico di coordinatore generale del progetto di recupero e responsabile scientifico. Nel corso di questi anni è stato relatore in molti convegni ed incontri esponendo l'esperienza acquisita in materia di promozione turistica ed in particolare per il recupero degli itinerari storico-religiosi. <i>(In corso)</i>
Date	03/2005 - 02/2006
Lavoro o posizione ricoperti	Progettista incaricato
Tipo di attività o settore	Urbanistica e pianificazione territoriale
Committente	COMUNE DI CAPRANICA PRENESTINA
Descrizione	Manuale del centro storico - Analisi, mappatura e rilevamento del centro storico di Capranica Prenestina per la redazione del manuale, finalizzato alla conservazione alla pianificazione pedale programma d'intervento per la salvaguardia. <i>(Completato)</i>
Date	04/2001 - 03/2005
Lavoro o posizione ricoperti	Coordinatore per la sicurezza
Tipo di attività o settore	Rilievi - Cartografia
Committente	MIBACT - SOPRINTENDENZA PER I BENI ARCHITETTONICI DEL LAZIO
Descrizione	Chiesa di S. Antonio a Palestrina - Rilievo, ricerca storica e restauro delle superfici della facciata, per lo stesso progetto coordinatore della sicurezza in fase di progettazione e di esecuzione <i>(Completato)</i>
Date	09/1998 - 12/1998
Lavoro o posizione ricoperti	Progettista incaricato
Tipo di attività o settore	Rilievi - Cartografia
Committente	AMBASCIATA FRANCESE A ROMA
Descrizione	Palazzo Farnese a Roma - Rilievo di particolari architettonici della facciata verso la piazza di cortine murarie, ordini architettonici, membrature architettoniche delle finestre ai vari livelli e trabeazione di coronamento per il prof. Calogero Bellanca. <i>(Completato)</i>
Date	02/1998 - 04/1998
Lavoro o posizione ricoperti	Progettista
Tipo di attività o settore	Architettura d'interni
Committente	MOA CASA
Descrizione	Ha progettato (in collaborazione con l'Arch. F. Vescovo) la "Casa Agevole", realizzando un prototipo scala 1:1 di abitazione senza barriere architettoniche, presentato in occasione della mostra MOA CASA 98 tenutasi presso la Fiera di Roma. <i>(Completato)</i>
Date	01/1983 - 01/1998
Lavoro o posizione ricoperti	Progettista
Tipo di attività o settore	Architettura d'interni
Committente	MOBILIFICIO LIBIANCHI (PALESTRINA)- DI GIUSEPPE (ROMA)
Descrizione	Dal 1983 al 1998 ha progettato e coordinato interventi per la costruzione e ristrutturazione in edilizia privata per ville, appartamenti, negozi, uffici e giardini. La maggior parte dei lavori è stata eseguita a Roma e provincia, soprattutto nei centri storici dei paesi dei monti prenestini. Per il gruppo Di Giuseppe è stato il referente del settore dedicato a B&B Italia. <i>(Completato)</i>

**Docenze,
partecipazioni a
convegni o a
commissioni,
copertura di cariche
istituzionali.**

Date	2018 -
Ente promotore	All Routes Lead to Rome- 3° meeting degli itinerari culturali, delle rotte, dei cammini e delle ciclovie 20/11/2018, Via Palermo
Titolo	Cult-RInG PROJECT - La rete dei Cammini Francigeni nel Lazio e VERSO sud, un piano unitario costruito sulle differenze-
Date	2017 -
Ente promotore	ROTARY CLUB MANDURIA (TA)
Titolo	P. DI PAOLA, Relatore con l'intervento "Via Francigena radice d'Europa - Dalla teoria allo sviluppo dei territori", Masseria "Le Carrube" Manduria, 10/11/2017
Date	2017 -
Ente promotore	XXXII CONGRESSO GEOGRAFICO ITALIANO, ROMA 7/10 giugno 2017 - Università Roma Tre Facoltà di Lettere e Filosofia.
Titolo	Relatore nella Sessione 16 del 8/6/2017- Geografie variabili nel quadro europeo e mediterraneo degli itinerari culturali. Rivoluzioni (trans)disciplinari, metodologie di analisi e politiche territoriali su viaggi e cammini- slot 1 con l'intervento dal titolo: "V.E.R.S.O. sud: prospettive di sviluppo territoriale attraverso itinerari euro-mediterranei".
Date	2015 - 2017
Ente promotore	PRESIDENTE DEL CIRCOLO CULTURALE PRENESTINO "R. SIMEONI"
Titolo	Dal giugno 2015 è stato eletto Presidente del Circolo "R. Simeoni" che da 40 anni svolge un'importante attività di promozione, sviluppo e riscoperta della cultura e delle tradizioni dell'area dei Monti Prenestini. Incarico lasciato a marzo 2017.
Date	2016 -
Ente promotore	UNIVERSITÀ BOLOGNA -Dip. di Architettura - Palazzo Magnani
Titolo	5-7/10/2016 - Bologna- Relatore al convegno Internazionale di studi " The future of churches"- "Il futuro degli edifici di culto"- Titolo: "Dalla professione alla ricerca, Rilievi inediti di chiese, conventi ed edifici antichi della Diocesi di Palestrina".
Date	2015 -
Ente promotore	VIE DEL SACRO Stati Generali dell'Ass. Europea delle Vie Francigene
Titolo	01/11/2015 Brindisi - Relatore agli Stati Generali dell'Ass. AEVF tenutasi a margine della Fiera "Le Vie del Sacro" 28-31/10/2015
Date	2015 -
Ente promotore	COMUNE DI CASALBORE (BV)
Titolo	11/05/2015 Casalbore (BV) - Relatore al tavolo di lavoro per il progetto di recupero e valorizzazione delle vie Francigene al quale hanno preso parte operatori turistici e amministratori del territorio della Regione Campania
Date	2014 -
Ente promotore	GRUPPO DEI DODICI
Titolo	07/05/2014 Roma, Sede del Parco dell'Appia Antica - Relatore tavola rotonda sulla via Francigena nel sud in occasione del pellegrinaggio di 21 pellegrini provenienti da tutto il mondo.
Date	2014 -
Ente promotore	FIAB ONLUS
Titolo	08/04/2014 Roma, Hotel Royal Santina- Relatore al seminario "La qualità dell'accoglienza turistica. Turismo per tutti: l'accoglienza di qualità e l'eccellenza dei servizi".
Date	2014 -
Ente promotore	COMUNE DI ZAGAROLO (RM)
Titolo	30/01/2014 Organizzatore e relatore del work shop per il progetto di recupero e valorizzazione delle Vie Francigene al quale hanno preso parte gli operatori turistici del territorio di Roma e Frosinone
Date	2013 -
Ente promotore	2013 - Struttura di Missione per il Rilancio dell'Immagine dell'Italia della Presidenza del Consiglio dei Ministri, in colle
Titolo	Partecipante alla Commissione per la redazione del volume "Io cammino in Italia - Studio per la valorizzazione delle Vie Francigene in Italia", Roma 2013
Date	2013 -

Ente promotore	2013 - Struttura di Missione per il Rilancio dell'Immagine dell'Italia della Presidenza del Consiglio dei Ministri,
Titolo	Partecipante al Comitato per la Promozione del Turismo Accessibile concluso con la redazione del volume "Accessibile è meglio - Primo libro bianco sul Turismo per tutti in Italia 2013" Ed. Litos, Roma 2014
Date	2013 -
Ente promotore	LIFELONG LEARNING PROGRAMME GRUNDTVIG Learning Partnership
Titolo	0-11/06/2013 Asford (Kent) - Gran Bretagna - Progetto finanziato dal Consiglio d'Europa - Relatore al workshop "The history for you and me" come Partner italiano del progetto (altri partner Lituania, Lettonia, Estonia, Gran Bretagna, Romani) presentando "Teorie e buone pratiche negli interventi di superamento delle barriere architettoniche e culturali nei luoghi d'interesse storico in Italia"
Date	2013 -
Ente promotore	MINISTERO DEGLI ESTERI ITALIANO - Cooperazione Italiana allo Sviluppo
Titolo	Partecipazione al Piano d'Azione sulla disabilità della Direzione Generale per la Cooperazione allo Sviluppo - Membro delle Commissioni: Progettazione inclusiva e formazione; Valorizzazione delle esperienze e competenze della Società Civile e delle Imprese.
Date	2012 - 2013
Ente promotore	ASSOCIAZIONE ONLUS FIABA
Titolo	Componente del Comitato Tecnico Scientifico di FIABA con cui collabora per lo sviluppo di una filosofia progettuale che mira ad abbattere ogni tipo di barriera culturale, architettonica o psicologica. A tal fine coordina iniziative atte a promuovere la conoscenza della Total Quality con lo scopo di pensare spazi e usi di servizi e altro, affinché nessuno debba sentirsi discriminato dall'impossibilità di muoversi o fare qualunque cosa.
Date	2012 -
Ente promotore	FIABA DAY - DECENNALE
Titolo	07/10/2012 – Roma, Piazza Colonna – In occasione dei festeggiamenti dei 10 anni di FIABA del "Fiabaday: una società per tutti", partecipazione al dibattito pubblico "Le cabine di regia Fiaba per la Total Quality".
Date	2012 -
Ente promotore	REGIONE MOLISE
Titolo	12/07/2012 – Sepino (CB) – Relatore al convegno per la "Presentazione della Via Francigena nel sud – tratto del Molise".
Date	2012 -
Ente promotore	CAMPOBASSO - DOCCHEM .r.l.
Titolo	18-19/10/2012 – Campobasso, Chiesa di San Bartolomeo – Relatore al convegno "Vandalismo Urbano: il problema dei graffiti nel centro storico" con l'intervento "Il contributo dei prodotti a base di resine fluorurate nella valorizzazione dell'ambiente urbano: tinte a calce, rivestimenti ad alta resistenza, decorazioni su asfalto.
Date	2012 -
Ente promotore	PERUGIA - DOCCHEM s.r.l.
Titolo	11/10/2012 – Perugia, Biblioteca Comunale Augusta, Sala Bini già Loggia dell'Angelo della Pace" Relatore al convegno "Galeazzo Alessi e La Loggia dell'Angelo Della Pace" con l'intervento "La protezione delle superfici urbane dai graffiti vandalici: il contributo di prodotti innovativi"
Date	2012 -
Ente promotore	FIABA
Titolo	18/06/2012 – Roma, Sala Quaroni, Palazzo Uffici EUR S.p.a. – Relatore al Workshop "Total Quality – La certificazione di conformità come strumento di miglioramento della qualità della vita dei cittadini".
Date	2012 -
Ente promotore	ORVIETO - DOCCHEM s.r.l.
Titolo	21/09/2012 – Orvieto Palazzo, Coelli, Centro Congressi Fondazione Cassa di Risparmio di Orvieto – Relatore al convegno ""Tecniche di recupero delle superfici nella città storica" con il contributo "Alcuni esempi di interventi conservativi: problematiche e metodologie operative"
Date	2012 -
Ente promotore	ROMA - SENATO DELLA REPUBBLICA
Titolo	16/04/2012 – Roma, Senato della Repubblica, Sala Capitolare – Relatore alla tavola Rotonda "Total Quality Management, per una cultura dell'accessibilità globale".

Date	2012 -
Ente promotore	PRESIDENZA DEL CONSIGLIO DEI MINISTRI - MINISTERO DEL TURISMO- Struttura di Missione per il rilancio dell'immagine dell'Italia
Titolo	Membro del Comitato per la Promozione e il Sostegno del Turismo Accessibile - Gruppo per la Qualità dell'Accoglienza Ricettiva.
Date	2011 -
Ente promotore	NOVOLI (LECCE) UNIVERSITA' LECCE
Titolo	14-16//01/2011- Relatore al "Seminario di studio" Via Francigena Cammini di fede e turismo religioso a Novoli (LE).
Date	2011 -
Ente promotore	GALLICANO NEL LAZIO - COMUNE DI GENAZZANO
Titolo	20/03/2011 – Gallicano (RM) Inaugurazione Tagliata di Cavamonte sulla Francigena nel sud – Partecipazione come relatore alla tavola rotonda tenutasi in occasione dell'inaugurazione della Tagliata di Cavamonte, nell'ambito delle opere di messa in sicurezza lunga la Via Francigena.
Date	1997 - 2010
Ente promotore	DIOCESI DI PALESTRINA
Titolo	Incaricato Diocesano per i Beni Culturali dal 1997 al 2010
Date	2008 -
Ente promotore	NAPOLI - BANCO DI NAPOLI E ASS. CIVITA
Titolo	04/07/2008 - Sede Centrale del Banco di Napoli - Relatore al Convegno Roma-Gerusalemme, Lungo le Vie Francigene del sud
Date	2008 -
Ente promotore	PERUGIA - PREMIO SISTO MASTRODICASA
Titolo	19/06/2008 Perugia - Relatore al Convegno "Restauro e Consolidamento del Patrimonio Edilizio: qualità, ingegno e sapienza costruttiva" in occasione della consegna del Premio Sisto Mastrodicasa 2007 presentazione del Restauro e Consolidamento del Duomo di Palestrina.
Date	2007 -
Ente promotore	VENEZIA- III SALONE DEL RESTAURO DEI BENI CULTURALI
Titolo	30/11/2007 – Partecipazione come relatore all'incontro su "Opportunità e prospettive: la Via Francigena, il tratto Paliano – Roma"Assessorato alle Politiche del Turismo della Provincia di Roma?
Date	2007 -
Ente promotore	PROVINCIA DI ROMA - Assessorato Turismo
Titolo	09/06/2007 – Roma, Villaggio Incontro (Iaghetto dell'Eur) - Partecipazione come relatore alla Tavola Rotonda sulla "Via Francigena- Stato dell'arte e sviluppi futuri" nell'ambito della Festa della Primavera organizzata dalla Provincia di Roma.
Date	2007 -
Ente promotore	FONDAZIONE PERCORSI GIUBILARI
Titolo	Roma 13/04/2007, Università Gregoriana (Centro Convegni Matteo Ricci) - Coordinatore e Relatore al Convegno Internazionale di Studi su "le vie Francigene nel sud , Sessione "Il recupero dei percorsi delle vie Francigene"
Date	2006 - 2007
Ente promotore	FONDAZIONE PERCORSI GIUBILARI
Titolo	Vice Presidente della Fondazione Percorsi Giubilari, per la quale ricopre attualmente l'incarico di coordinatore generale del progetto di recupero e responsabile scientifico. Nel corso di questi anni è stato relatore in molti convegni ed incontri esponendo l'esperienza acquisita in materia di promozione turistica ed in particolare per il recupero degli itinerari storico-religiosi.
Date	2006 -
Ente promotore	CLES - TASSULLO
Titolo	11 maggio 2006 - Cles (Trento) - Relatore al Convegno La Valorizzazione dei Beni Culturali "Il ruolo dei Beni Culturali nei nuovi modelli di sviluppo"
Date	2006 -
Ente promotore	FIERA DI FERRARA - SALONE DELL'ARTE DEL RESTAURO E DELLA CONSERVAZIONE DEI BENI

	CULTURALI
Titolo	2 Aprile 2006 -- relatore al Convegno "Impatto Ambientale – Questioni d’interazione fra opere e contesto"
Date	2006 -
Ente promotore	SOPRINTENDENZA PER I BENI AMBIENTALI E ARCHITETTONICI AVELLINO
Titolo	15/10/2005 - Relatore al Convegno di studi "Restauro e Tessuto insediativo", tenutosi nei locali dell'ex carcere. Presentazione del progetto "Percorso Giubilare Paliano-Roma",.
Date	2005 -
Ente promotore	FIRENZE CONVEGNO "La fruizione sostenibile del bene culturale"
Titolo	17/06/2005 - Firenze, Palazzo Strozzi - Partecipazione come relatore al Convegno "La fruizione sostenibile del bene culturale" Presentazione nella Sessione Poster del progetto "Percorso Giubilare Paliano-Roma". Pubblicazione degli atti nel luglio 2006 nella Collana "Architettura e Restauro" della Nardini Ed.
Date	2005 -
Ente promotore	FIERA DI FERRARA - SALONE DELL'ARTE DEL RESTAURO E DELLA CONSERVAZIONE DEI BENI CULTURALI
Titolo	10/04/2005 – Ferrara, Salone dell'Arte del Restauro e della Conservazione dei Beni Culturali" - Presentazione dello "Studio, Consolidamento e Restauro del Duomo di Palestrina" all'interno dello stand Cultura e Beni Culturali della Nardini Editore, nel corso di "Restauro 2005.
Date	2004 -
Ente promotore	FACOLTA' DI ARCHITETTURA "LA SAPIENZA"
Titolo	10/02/2004 - Roma, Facoltà di Architettura sede di Valle Giulia - Presentazione alla Scuola di Specializzazione in Restauro dei Monumenti dell'Università "La Sapienza" di Roma, del progetto di Consolidamento e Restauro della Cattedrale di Palestrina dedicata a S. Agapito M., con sopralluogo sul cantiere il giorno 13 febbraio 2004.
Date	1999 -
Ente promotore	ASS. ONLUS
Titolo	07/03/1999 - Teatro S. Chiara (Roma) - Partecipazione come relatore a "Musica per costruire" 3 a ediz., spettacolo dibattito sulle barriere architettoniche: presentazione del progetto "La Casa Agevole".
Date	1998 - 1999
Ente promotore	FACOLTA' DI ARCHITETTURA CAMERINO, SEDE ASCOLI PICENO - Corso del PROF. CALOGERO BELLANCA -
Titolo	Assistente volontario, al Laboratorio di Restauro Architettonico tenuto dal Prof. Calogero Bellanca nella Facoltà di Architettura di Camerino sede di Ascoli Piceno.
Pubblicazioni, studi, ricerche	
Date	2018 -
Editore	RAI 2
Descrizione	P. DI PAOLA, Registrazione servizio su "Via Francigena nel sud" trasmesso, durante il programma "Rai Parlamento - Rubrica Punto Europa" del 31/03/2018
Date	2016 -
Editore	ISTITUTO DI STORIA E DI ARTE DEL LAZIO MERIDIONALE
Descrizione	P. DI PAOLA, "Il rilievo architettonico come strumento di analisi e catalogazione. Gli edifici ecclesiali di Palestrina, Castel San Pietro R. e Capranica Prenestina", in Atti del Convegno Intorno al Sacro II, Anagni 20/01/2016, a cura di Giocchino Giammaria, Anagni, (FR), 2016, pp. 121-137
Date	2015 -
Editore	COFANETTO DISEGNI: "GLI EDIFICI ECCLESIALI DEL TERRITORIO PRENESTINO - PALESTRINA, CASTEL SAN PIETRO, CAPRANICA PRENESTINA"
Descrizione	Pubblicazione di un cofanetto contenente Tavole dei rilievi in scala degli edifici ecclesiali del territorio prenestino, I Ed. Aracne Ed. Ariccia (RM) 2015
Date	2015 -
Editore	LIBRO "GLI EDIFICI ECCLESIALI DEL TERRITORIO PRENESTINO - PALESTRINA, CASTEL SAN PIETRO, CAPRANICA PRENESTINA"
Descrizione	Pubblicazione di un volume sui rilievi e le analisi propedeutiche al progetto di restauro degli edifici ecclesiali della Diocesi di Palestrina nei comuni di Palestrina, Castel San Pietro R. e Capranica Prenestina.

Date	2014 -
Editore	Aracne Ed.
Descrizione	LIBRO - Piede Green - Un moderno pellegrino sulla Via Francigena nel sud. Per ragazzi e adulti che vogliono conoscere la Via Francigena
Date	2013 -
Editore	MARIO CONGEDO ED.
Descrizione	P. DI PAOLA, "La Direttrice Prenestina-Latina nel Lazio: l'esperienza del recupero e della valorizzazione della Francigena a sud di Roma", in Via Francigena – Cammini di Fede e Turismo Culturale a cura di A. Trono, Galatina (LE) 2012 pp. 79-96.
Date	2012 -
Editore	EDITORE FLACCOVIO
Descrizione	P. DI PAOLA "Il restauro della chiesa di S. Stefano a Palestrina", in Restauro conservativo e tutela ambientale, a cura di M. C. Frate e F. Trivella, Palermo 2012, pp. 230-247.
Date	2011 -
Editore	RAI 2
Descrizione	P. DI PAOLA, Registrazione di un servizio su un servizio sulla Via Francigena nel sud a Palestrina per la trasmissione "Serenio Variabile" 29/01/2011.
Date	2011 -
Editore	SOPRINTENDENZA ARCHEOLOGICA DEL LAZIO
Descrizione	P. DI PAOLA - Z. MARI "La Via Prenestina antica dalla Tagliata di S. Maria di Cavamonte a Ponte Amato", pubblicazione breve.
Date	2010 -
Editore	RAI SAT 2000
Descrizione	03/05/2010 - Ha registrato per la RAI SAT 2000 un servizio sulla chiesa di S. Maria Maddalena a Capranica Prenestina, trasmesso, durante il programma "Borghi d'Italia".
Date	2010 -
Editore	DARIO FLACCOVIO ED.
Descrizione	P. DI PAOLA, "Cattedrale di Palestrina" in "Restauro e conservazione del patrimonio storico" a cura di M. C. Frate, Palermo, 2010, pp.
Date	2010 -
Editore	PROVINCIA DI ROMA
Descrizione	2010 – Documentario: Le Vie Francigene del sud – In cammino verso Roma- Consulente e coordinatore scientifico per le riprese di un documentario sulla Francigena nel sud Italia per l'Area Integrata dei Monti Prenestini. Regia Moreno Alessi, voce narrante Fabio Arboit.
Date	2008 -
Editore	BANCO DI NAPOLI - ASS. CIVITA
Descrizione	P. DI PAOLA, "La direttrice Prenestina-Latina e il recupero del Percorso Giubilare Paliano-Roma" in "Roma-Gerusalemme. Le Vie Francigene del sud", Napoli 2008, pp. 142-146.
Date	2006 -
Editore	NARDINI ED.
Descrizione	P. DI PAOLA, "Il recupero dl percorso giubilare Paliano-Roma", in "La fruizione sostenibile del bene culturale", Firenze 2006, pp. 97-102
Date	2006 -
Editore	NARDINI ED.
Descrizione	P. DI PAOLA, L. MAURIELLO, L. VALDARNINI, "Studi e proposte per il recupero della via Francigena del sud- Il progetto pilota del percorso giubilare Paliano-Roma" in ARKOS n. 14 anno VII, Aprile- Giugno 2006, pp. 24-31
Date	2005 -
Editore	NARDINI ED.
Descrizione	P. DI PAOLA, "Il patrimonio ecclesiastico e il problema della manutenzione" in ARKOS n. 9 anno VI, gennaio/marzo 2005, pp. 15-17.

Date	2004 -
Editore	DIOCESI DI PALESTRINA
Descrizione	P. DI PAOLA - F. PICCARRETA, Pubblicazione preliminare - Cattedrale di Sant'agapito Martire -Analisi dei dissesti- Progetto di consolidamento dei pilastri- Opere di miglioramento sismico previste, Palestrina (RM), Aprile 2004
Date	2002 -
Editore	CIRCOLO CULTURALE PRENESTINO
Descrizione	P. DI PAOLA, Un Vescovo ... per la tutela dei Beni Ecclesiali" in "Eduardo Davino Vescovo di Palestrina" -. Una vita dedicata alla Chiesa (1952-2002), a cura di P. Tomassi, Palestrina 2002, pp. 161-167
Date	2002 -
Editore	DE LUCA ED.
Descrizione	P. DI PAOLA, "La Diocesi Suburbicaria di Palestrina" in "Catalogo della Mostra Ex Aedibus Episcopalibus 25/10/2002-01/01/2003", Roma - Palazzo Valentini, Piccole Terme Traianee, Roma 2002, pp. 89-94.
Date	2001 -
Editore	COMUNE DI CAPRANICA PRENESTINA - DELTA GRAFICA
Descrizione	P. DI PAOLA, "La chiesa di Santa Maria Maddalena" in "Capranica Prenestina e gli antichi sentieri" - Capranica Prenestina, 2000.
Date	1999 -
Editore	L'AVVENIRE
Descrizione	P. DI PAOLA, "Accertamenti in corso da parte della Soprintendenza ai beni architettonici del Lazio sulla Basilica Cattedrale" in - L'Avvenire - quotidiano del 28/11/99, inserto "Lazio Regione Sette", p. 7.
Date	1998 -
Editore	RAI 1
Descrizione	Il 12 marzo del 1998 ha registrato per la RAI un servizio sulla chiesa di S. Maria Maddalena a Capranica Prenestina, trasmesso, durante il programma "Sereni Variabile".
Date	1997 -
Editore	COMUNE DI CAPRANICA PRENESTINA (RM)
Descrizione	P. DI PAOLA - S. BRUNO - L. VECCHIA, Catalogo della mostra sul Restauro della Chiesa dedicata a S. Maria Maddalena, Capranica Prenestina (RM) 1997.

Istruzione e formazione

Date	2016 -
Istituto di istruzione o formazione	AGENZIA PER L'ENERGIA ALTO ADIGE - CASA CLIMA
Certificato o diploma ottenuto	Ha frequentato il Corso di Consulente Energetico Casa Clima per progettisti (120 ore) tenutosi a Bolzano tra ottobre e novembre 2016
Date	2016 -
Istituto di istruzione o formazione	AGENZIA PER L'ENERGIA ALTO ADIGE - CASA CLIMA
Certificato o diploma ottenuto	Diploma Esperto Casa Clima junior - Corso avanzato casa Clima per progettisti (40 ore) tenutosi a Bolzano dal 22 al 26/02/2016
Date	2016 -
Istituto di istruzione o formazione	AGENZIA PER L'ENERGIA ALTO ADIGE - CASA CLIMA
Certificato o diploma ottenuto	Corso base Casa Clima per progettisti (16 ore)tenutosi a Bolzano 18 19/02/2016
Date	2015 -
Istituto di istruzione o formazione	LEGISLAZIONE TECNICA
Certificato o diploma ottenuto	Seminario formativo "Piano Casa Regione Lazio - Le possibilità d'intervento dopo la nuova L.R. 10/2014" 26/03/2015 Roma, Hotel dei Congressi
Date	2015 -

Istituto di istruzione o formazione	EDICOM EDIZIONI
Certificato o diploma ottenuto	Corso di formazione "Dal territorio all'architettura dei luoghi, Rigenerazione e recupero sostenibili in ambito rurale e montano" tenuto a Sauris (UD) 27-29/05/2015
Date	2014 -
Istituto di istruzione o formazione	RIBERA FORMAZIONE
Certificato o diploma ottenuto	Corso di formazione professionale "I procedimenti di edificazione a struttura di legno" tenuto a Zagarolo (RM) presso Avilegno il 03/07/2014
Date	2014 -
Istituto di istruzione o formazione	ORDINE DEGLI ARCHITETTI PIANIFICATORI PAESAGGISTI E CONSERVATORI DI ROMA E PROVINCIA
Certificato o diploma ottenuto	Corso di formazione professionale di prestazione energetica dell'edificio con metodologia semplificata (DOCET) e completa certificazione ambientale e Protocollo Itaca - tenutosi il 22 e 29/11/2014 a Roma presso Istituto Pantheon Design & Technology.
Date	2008 -
Istituto di istruzione o formazione	FEDERARCHITETTI Sezione di Roma
Certificato o diploma ottenuto	Coordinatore per la Sicurezza in Fase di Progettazione e in Fase di Esecuzione ai sensi del D.lgs n.º81 del 09/04/2008, art.98, comma 2
Date	2008 -
Istituto di istruzione o formazione	ISTITUTO SVILUPPO PROFESSIONALE
Certificato o diploma ottenuto	Corsi di aggiornamento professionale "Impianti solari fotovoltaici"
Date	2007 - 2008
Istituto di istruzione o formazione	UNIVERSITA' EUROPEA
Certificato o diploma ottenuto	Master di II livello in "Architettura, Arti Sacre e Liturgia" presso l'Università Regina Apostolorum di Roma dello Stato Pontificio per la progettazione di nuove chiese.
Date	2005 -
Istituto di istruzione o formazione	Ordine degli Architetti, Pianificatori, Paesaggisti e Conservatori di Roma e Provincia, "Cesarch"
Certificato o diploma ottenuto	Corso di Specializzazione post lauream sul Fascicolo del Fabbricato
Date	2002 -
Istituto di istruzione o formazione	Conferenza Episcopale Italiana
Certificato o diploma ottenuto	Corso di specializzazione in "Arte e Architettura per la liturgia" Firenze 13-18 maggio, 23-28 settembre 2002
Date	2001 -
Istituto di istruzione o formazione	Lighting Academy e dall'Istituto di Ottica applicata di Firenze
Certificato o diploma ottenuto	Corso avanzato su "Illuminazione delle chiese"
Date	2001 -
Istituto di istruzione o formazione	Conferenza Episcopale Italiana
Certificato o diploma ottenuto	Corso di specializzazione in " Conservazione dei beni culturali ecclesiali"
Date	1998 -
Istituto di istruzione o formazione	COLLEGIO PROVINCIALE GEOMETRI
Certificato o diploma	Corso di formazione per Coordinatore della progettazione e Coordinatore per l'esecuzione dei lavori D. L.

ottenuto 14/8/1996, n. 494/96

Date 1980 - 1997

Istituto di istruzione o formazione Università degli Studi di Roma "LA SAPIENZA, Facoltà di Architettura di Valle Giulia

Certificato o diploma ottenuto Laurea in architettura- Tesi in Problemi statici del restauro La Chiesa di Santa Maria Maddalena in Capranica Prenestina - voto 110/110

Date 1975 - 1980

Istituto di istruzione o formazione I LICEO ARTISTICO VIA DI RIPETTA, ROMA

Certificato o diploma ottenuto Diploma di scuola media superiore

Capacità e competenze personali

Madrelingua italiano

altre lingue Quadro europeo di riferimento per le lingue [www.architettiroma.it/areaiscritti/profili/quadrocomune.html]

Autovalutazione

Comprensione

Parlato

Scritto

Livello europeo

Ascolto

Lettura

Interazione orale

Produzione orale

inglese

A1 - base

A1 - base

A1 - base

A1 - base

A1 - base

capacità e competenze sociali Nel corso della carriera professionale ha sempre ricercato la collaborazione e la condivisione d'intenti. Molto della propria capacità relazionale risale alla decennale esperienza nel settore dell'arredamento, la quale, attraverso la responsabilità e l'esperienza acquisita sul campo in numerose manifestazioni fieristiche, ha favorito lo sviluppo di una particolare sensibilità nel rapporto con le persone di qualsiasi provenienza civile e culturale. Tutto ciò ha favorito questo lato del carattere, agevolando l'attività di relazioni e contatti con le pubbliche amministrazioni e le più importanti istituzioni ecclesiastiche, l'esperienza universitaria di assistente, le collaborazioni e il lavoro di equipe sviluppato nel corso degli ultimi 10 anni con altri tecnici.

capacità e competenze organizzative Le competenze organizzative e la capacità di coinvolgimento intorno a particolari iniziative, gli hanno permesso di ottenere eccellenti risultati, sia per attività di volontariato, sia per far convergere interessi e risorse umane. Testimonianza ultima ne sono i risultati ottenuti per il Recupero del Percorso Giubilare, nel più ampio panorama di sviluppo e promozione del territorio dei Monti Prenestini e Cornicolani, legati all'iniziativa nazionale della riscoperta della Via Francigena, in particolare nel sud d'Italia.

capacità e competenze tecniche Le competenze tecniche acquisite sono in particolare quelle connesse con la materia del Restauro dei Monumenti, della ristrutturazione degli edifici, ma anche della pianificazione territoriale e la progettazione in ambito storico e contemporaneo. Nel corso degli anni ho potuto applicarmi e confrontarmi con i problemi connessi con la casa nel senso più generale del termine, dalla sua costruzione all'arredamento, compresi i problemi connessi con l'abbattimento delle barriere architettoniche. Interessanti le competenze acquisite in ambito paesaggistico e per la sistemazione delle aree verdi; l'organizzazione di eventi per la promozione di siti d'interesse storico-naturalistico. La progettazione costituisce uno dei punti di forza dell'attività professionale che si è arricchita anche dell'esperienza acquisita in materia di costruzione di nuove chiese.

capacità e competenze informatiche La passione per la fotografia e l'esigenza di conoscere questa materia per l'attività professionale ha fatto sì che, attraverso l'uso e l'evoluzione nel tempo dei diversi mezzi tecnologici, sia aggiornato nelle tecniche di riprese tradizionali e digitali. Il computer è un mezzo, uno strumento per rendere al meglio le idee e le iniziative, ma soprattutto fa risparmiare tempo. Per l'attività professionale le competenze acquisite sono finalizzate a ciò, mentre la progettazione viene eseguita con schizzi e disegni al tavolo da disegno o a mano libera, che vengono successivamente elaborati in ambiente CAD da specialisti

capacità e competenze artistiche La passione per l'arte e le giovanili capacità artistiche, sviluppate al Liceo Artistico di Roma di Via di Ripetta, sono un bagaglio personale prezioso che è sempre vivo. La pittura ad olio e la capacità nel disegno a mano libera, gli hanno permesso, nel corso degli anni, di rendere al meglio le idee e le proposte progettuali. Tale capacità, tra i 16 e i 25 anni sfociò nella partecipazione a concorsi di pittura ricevendo anche premi e nella realizzazione di 2 personali. L'interesse per l'architettura e la storia dell'arte, strettamente connesso con la professione, si coniuga con la voglia di scoprire e conoscere il mondo, principale hobby.

altre capacità e competenze Tra le principali competenze acquisite, sebbene non facilmente riconducibile ad una specializzazione, c'è la capacità di sintetizzare le attività riuscendo ad attingere contemporaneamente dall'esperienza e dalle conoscenze acquisite nelle singole materie. L'aspetto tecnico e professionale viene coniugato con quello relazionale e psicologico per spiegare e rendere al meglio i concetti utilizzando il miglior linguaggio in funzione dell'interlocutore del momento.

Documentazione grafico-

DUOMO DI PALESTRINA DEDICATO A SANT'AGAPITO MARTIRE

Committente: Diocesi di Palestrina
Luogo: Palestrina (RM)
Anno: Rilievo: 2001
Progetto: 2001
D.L.: 2003 - 2004
Fine lavori: maggio 2004

Importo: 460.163,09 €
Stato: Realizzato

Il progetto è stato eseguito in collaborazione con il Prof. Ing. Francesco Piccarreta ed ha vinto il PREMIO NAZIONALE SISTO MASTRODICASA PER IL RESTAURO ED IL CONSOLIDAMENTO – ANNO 2007

L'antico edificio, fondato su preesistenze pre-romane, è stato oggetto di un approfondito studio, composto da: ricerche storico-archivistiche, da un minuzioso rilievo, dalle indagini diagnostiche, geognostiche, georadar, ecc., concluso con valutazioni in ordine alla statica dell'organismo architettonico nel suo complesso. Da questo è scaturito il progetto di consolidamento e restauro, frutto della collaborazione con il Prof. Ing. Francesco Piccarreta, docente della Facoltà di Architettura di Roma "La Sapienza".

I lavori hanno coinvolto per il consolidamento ed il miglioramento sismico della struttura muraria, i pilastri della navata centrale e i terrazzi sopra le volte delle navate laterali; mentre saranno restaurate la facciata ed il prospetto verso la piazza Regina Margherita.

Particolare attenzione è stata dedicata alla conoscenza della torre campanaria medievale, che sarà prossimamente interessata da un generale intervento di recupero strutturale e di restauro della pietra che ne costituisce l'ossatura muraria.

In seguito alle scoperte ed ai riscontri avvenuti nel corso dell'attività lavorativa, è stato possibile fare alcuni "passi avanti" nella conoscenza dell'antichissimo organismo architettonico e dell'area limitrofa, rivedendo o confermando in parte, alcuni studi ed ipotesi fatte dagli storici nel corso degli ultimi tre secoli.

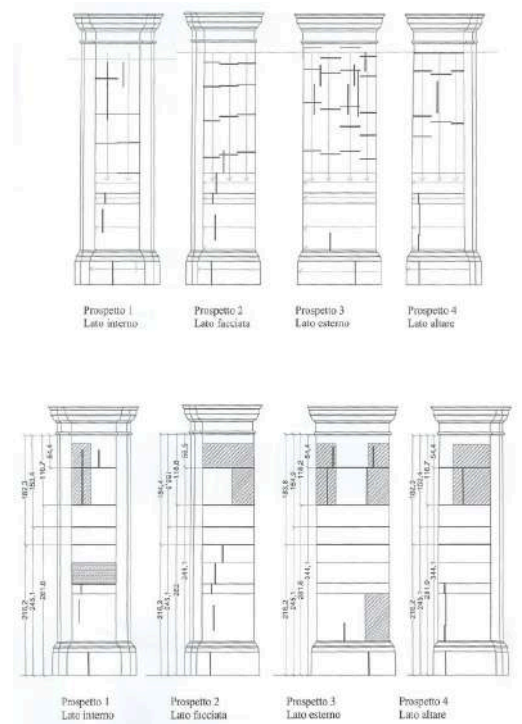

rilievo restauro e consolidamento architettonico

CONSOLIDAMENTO E RESTAURO DI UN PALAZZO A ROMA IN VIA DEL VIMINALE ANGOLO VIA PRINCIPE AMEDEO

Committente:	BNL Fondi Immobiliari
Luogo:	Via Principe Amedeo, Roma (RM)
Anno:	2005
Stato:	Realizzato

Il palazzo è posto ai limiti del "Rione Monti" molto prossimo a Piazza della Repubblica ed alla Stazione Termini. La sua struttura architettonica si sviluppa su cinque livelli di circa 600 mq ognuno, per una cubatura complessiva di 11.500 mc circa.

L'intervento prevede, attraverso l'indagine-lettura dell'edificio, un programma di consolidamento e restauro capace di assicurare la stabilità dell'edificio, di rispondere adeguatamente alle esigenze degli abitanti, nel rispetto delle normative in materia, pur mantenendo i caratteri ed i segni architettonici dell'edificio.



rilievo restauro e consolidamento architettonico

CONSOLIDAMENTO E RESTAURO DI UN CONDOMINIO A ROMA IN CORSIA AGONALE 8-10

Committente:	BNL Fondi Immobiliari
Luogo:	Palestrina (RM)
Anno:	2004
Importo:	200.000 €
Stato:	gara d'appalto

Rientra in un accordo tra la Soc. SICEM s.r.l. e l'attuale proprietà, la BNL Fondi Immobiliari, il programma di recupero di una serie di edifici già appartenuti alla Regione Lazio ed ora in vendita tra i quali questo di Corsia Agonale che attraverso la società ARTE & SPONSOR, ne ha promosso il restauro.

Lo spirito di queste iniziative nasce dall'esigenza di reperire i fondi necessari all'intervento, che trasformano il mezzo pubblicitario, attraverso articolate operazioni di marketing, in una preziosa risorsa per i nostri monumenti.

I lavori interessano tutte le parti comuni, coperture, facciate, chiostre, impiantistica generale, colonne montanti scarichi, acque nere e chiare, ecc.

Tutto è frutto di un attento rilievo dell'edificio, dell'analisi dello stato di conservazione, di un'articolata e complessa ricerca storica che ha permesso alla Soprintendenza dei Beni Architettonici di Roma di valutare il progetto di restauro e definire le prescrizioni necessarie.

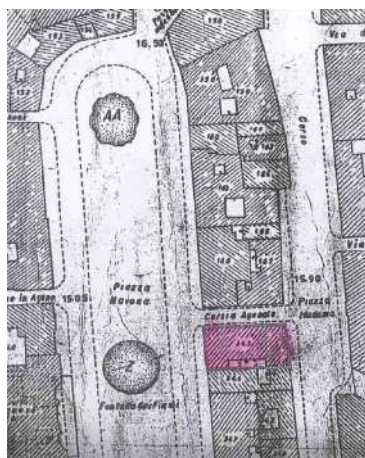

rilievo restauro e consolidamento architettonico

COMPLESSO VESCOVILE MUSEO DIOCESANO E ARCHIVIO DIOCESANO DI PALESTRINA

Committente:	Diocesi di Palestrina
Luogo:	Palestrina (RM)
Anno:	Rilievo: 2005 - 2008
Stato:	Progetto di consolidamento e restauro: 2010 - 2011 Realizzato

La chiesa di S. Egidio è stata oggetto di un profondo intervento di consolidamento e restauro interno ed esterno. Tra le principali attività il rifacimento della copertura, con interventi ricostruttivi di alcune teste di travi; delle fronti, sottoposte a un sistematico intervento di consolidamento degli intonaci e di ricostruzione degli stucchi; il restauro delle superfici interne e l'impiantistica, in previsione dell'uso della chiesa quale pinacoteca del museo diocesano. In questa pagina immagini ante opera e durante i lavori, la proposta per la coloritura della facciata e la sezione con l'illuminazione di progetto.

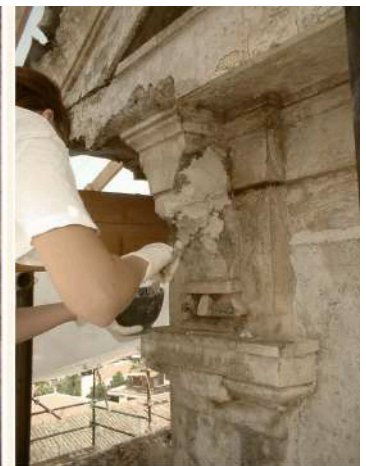

rilievo restauro e consolidamento architettonico

CONSOLIDAMENTO STATICO DI UN PALAZZO IN VIA SANT'AGATA DEI GOTI

Committente:	Condominio Via Sant'Agata dei Goti n.2
Luogo:	Via Sant'Agata dei Goti n.2, Roma
Anno:	Rilievo: 2000 Progetto: 2000 D.L.: 2000 - 2001 Fine lavori: giugno 2001
Importo:	98.126,81 €
Stato:	Realizzato

I lavori interessano un immobile sito nel centro storico, edificato prima del 1942. Lo stabile è adibito ad abitativo, la sua categoria (A/2) e destinazione d'uso saranno mantenute inalterate. È composto da n° 7 piani fuori terra e termina con una torretta in cui erano alloggiati i cassoni dell'acqua. Al primo e secondo livello ci sono balconi aggettanti sulle vie S. Agata dei Goti e Via Baccina, ai livelli superiori l'edificio arretra su entrambe i fronti creando delle terrazze. È dotato di un corpo scala con ascensore e di una chiostrina interna non accessibile dal corpo scala, ma soltanto da appartamenti privati. Sul fronte verso il mercato rionale è dotato dal quarto livello in su di balconi aggettanti.

L'intervento interessa la porzione di edificio corrispondente al suddetto condominio e prevede il consolidamento

di alcune porzioni di muratura portante al piano terra, soggette ad un grave schiacciamento, per le quali si rendono inderogabili ed urgenti i lavori; inoltre, si procederà al consolidamento di cornici marcapiano pericolanti, balconi ed al restauro esterno dell'intonaco, il rifacimento delle terrazze, il rifacimento del sistema di smaltimento delle acque, la sostituzione delle serrande di legno, etc.; tutto come descritto nella relazione tecnica allegata e comunque senza alcuna modifica ai colori, ai materiali esistenti, fatta esclusione per i pluviali attualmente di lamiera, che saranno sostituiti con quelli di rame.



rilievo restauro e consolidamento architettonico

PALAZZO DEI CONSERVATORI, SEDE DEL COMUNE DI ROMA E DEI MUSEI CAPITOLINI

Committente: Arch. CALOGERO BELLANCA e Dott. SIMONA BENEDETTI
Luogo: Roma
Anno: Maggio - Dicembre 1999
Stato: Rilievo

Durante i lavori in corso nel complesso capitolino, prima degli interventi interni al cortile, sono stati eseguiti rilievi architettonici sulla facciata verso la piazza ed all'interno sul lato progettato dall'arch. Specchi. Questi rilievi sono stati un interessante momento di conoscenza che ha permesso il confronto tra le diverse membrature architettoniche, appartenenti sia alla piazza sia ai cortili, eseguite in momenti diversi tra loro.

L'attività è stata eseguita inoltre, per uno studio che si è concluso con una pubblicazione sull'intervento di restauro, a cui hanno dato il loro contributo tra gli altri, l'arch. Calogero Bellanca e l'arch. Simona Benedetti (promotori dell'indagine).



rilievo restauro e consolidamento architettonico

PALAZZO FARNESE A ROMA, SEDE DELL'AMBASCIATA FRANCESE

Committente: Arch. CALOGERO BELLANCA
Luogo: Piazza Farnese, Roma
Anno: Marzo - Aprile 1999
Stato: Rilievo

Nel corso del restauro della facciata del noto palazzo romano, è stato richiesto uno studio approfondito sulle membrature architettoniche dell'edificio, in particolare della cornice michelangiolesca e delle finestre del lato destro. Le scoperte sulla cortina, trattata in precedenza con uno scialbo, furono oggetto di approfondimenti e dunque si decise di rilevare le dimensioni ed alcuni disegni dal vero, giungendo a lucidare la tessitura muraria, analizzandone colore, materia, degrado, ecc.

La committenza era l'Ambasciata Francese, interessata ad uno studio sull'edificio, anche in base alle ultime scoperte fatte durante il restauro da parte della ditta Udai. L'attività di rilievo è stata eseguita in collaborazione con l'arch. Marta Pompili, con l'assistenza del Prof. Calogero Bellanca.



rilievo restauro e consolidamento architettonico

PALAZZO ROVERELLA SEDE VESCOVILE DI ASCOLI PICENO

Committente:	Diocesi di Ascoli Piceno
Luogo:	Ascoli Piceno
Anno:	1998 - 1999
Importo:	123.949,66 €
Stato:	Realizzato

Il Palazzo, da sempre sede vescovile, fu dedicato al Vescovo Filos Roverella che lo fece costruire dal 1532 al 1540. È costituito strutturalmente da quattro elevazioni fuori terra, con un pronunciato bugnato a livello basamentale; tutto l'edificio ha l'ossatura muraria in conci di travertino locale. Una delle occasioni che il restauro ha offerto è stata quella di poter valutare da vicino le preesistenze, i propri valori figurali, attraverso la realtà dell'architettura.

Alle varie patologie di degrado che affliggevano il travertino (alveolizzazione, polverizzazione, erosione, disgregazione, fessurazioni, croste nere) si è posto rimedio tramite gli orientamenti di metodo dettati dal restauro critico e critico-conservativo.

Dopo le opportune analisi preliminari sono state consolidate le membrature sconnesse con l'inserimento di elementi in acciaio inox. La pulitura successiva è stata eseguita con rimozione dei depositi con getti di aria a pressione moderata, lavaggio con nebulizzazione e successiva rimozione dei residui con spazzole di saggina. Impacchi di pasta di cellulosa hanno permesso la rimozione delle croste nere; infine reintegrazioni hanno interessato le zone particolarmente soggette all'alveolizzazione, polverizzazione, disgregazione ed erosione, tramite stuccature con malte congrue, differenziandole per consistenza e granulometria.

Lo studio e il progetto sono stati redatti con il Prof. arch. Calogero Bellanca, e l'arch. Gino Micozzi. Il restauro delle superfici è stato eseguito dalla Soc. A.R.A.



rilievo restauro e consolidamento architettonico

CONSOLIDAMENTO STATICO DI UN PALAZZO IN VIA SANT'AGATA DEI GOTI

Committente: Comune di Capranica Prenestina
Luogo: Capranica Prenestina (RM)
Anno: 1998
Progettazione: in collaborazione con l'arch. Calogero Bellanca

Nel programma del Comune di Capranica Prenestina c'è chiaro l'impegno di tutelare, conservare e restaurare il Centro Storico, secondo criteri di rispetto dei materiali e delle tradizioni, compatibilità ambientale, ecc.

Il presente studio parte dall'analisi storica del paese, con la descrizione degli edifici che hanno particolare rilevanza artistico-architettonica e non. Prosegue con una serie di schede, che analizzano lo stato attuale, nelle quali sono indicate le emergenze architettoniche relative a tutto quello che contribuisce all'immagine e caratterizza le vie, le piazze, i vicoli del centro storico. Lo studio fornisce una serie di osservazioni utili ai tecnici comunali e non, da adottare affinché i futuri interventi di manutenzione ordinaria e straordinaria, costituiscano un momento di recupero e rivalutazione degli aspetti caratteristici del Centro Storico di Capranica Prenestina.



rilievo restauro e consolidamento architettonico

RESTAURO E CONSOLIDAMENTO STRUTTURALE DELLA CHIESA DI SANTA MARIA MADDALENA

Committente:	Diocesi di Palestrina
Luogo:	Capranica Prenestina (RM)
Anno:	Rilievo: 1996 Progetto: 1997 D.L.: tre distinti interventi 1999 - 2003 Fine lavori: 2003
Importo:	279.610,00 €
Stato:	Realizzato

Nella chiesa dedicata a Santa Maria Maddalena, sono stati eseguiti lavori di restauro dall'anno 1999 sino al 2012 e rappresentano il punto di arrivo di un approfondito studio del monumento eseguito dall'arch. Paolo Walter Di Paola che fu presentato in un convegno tenuto dai professori universitari Arnaldo Bruschi, Francesco Piccarreta e Giovanni Carbonara.

La chiesa è famosa per il tiburio, di scuola bramantesca e costituisce uno degli esempi più belli di architettura ecclesiale della Diocesi di Palestrina e non solo.

L'attività svolta ha interessato all'interno l'area presbiteriale, la navata laterale, quella centrale, la cupola e l'arco trionfale, mentre all'esterno la sola facciata.

Durante le fasi di pulitura degli stucchi e delle decorazioni interne, è stata liberata la superficie da vari strati di pittura che nel corso dei secoli erano stati sovrapposti, riportando alla luce i colori e le finiture originali tardo barocco, epoca in cui vennero realizzati

La facciata è stata restaurata rispettando tutte le tracce significative che la storia ha lasciato nel corso dei secoli, trattando la sua superficie-palimpsesto con un metodo vicino all'intervento archeologico. Attraverso le stratificazioni, nel rispetto dei diversi livelli, si permette la lettura del singolo momento, pur assicurando una generale reintegrazione dell'immagine unitaria.



rilievo restauro e consolidamento architettonico



rilievo restauro e consolidamento architettonico

PROGETTO PER IL RECUPERO E LA VALORIZZAZIONE DELLA VIA FRANCIGENA NEL SUD TRA ROMA E GERUSALEMME

Committente:	Enti pubblici vari (MiBACT - Regione Lazio - Provincia di Roma - Comuni delle aree coinvolte)
Luogo:	territorio della Diocesi di Palestrina
Anno:	2004 - in corso
Stato:	Studio di fattibilità

A partire dal V sec. d.C. l'Europa fu innervata da una fitta rete di percorsi di pellegrinaggio verso: Roma, Gerusalemme e, dal X sec., Santiago de Compostela. Dal 1994 il Consiglio d'Europa ha compreso le Vie Francigene nei "Grandi Itinerari Culturali Europei". Programmi strategici per veicolare la comunicazione, lo scambio culturale tra le nazioni e le culture europee e come strumento per consolidare l'identità europea: come tali sono considerati patrimonio europeo da salvaguardare.

Si tratta d'itinerari lungo grandi città d'arte, borghi medievali, castelli, monasteri e abbazie, che attraversano spesso, nonostante la loro ricchezza e bellezza, aree ai più sconosciute: un modo eccellente per valorizzare territori e favorirne la fruibilità turistica.

MASTEPLAN PER L'ESTENSIONE DELLA VIA FRANCIGENA NEL SUD

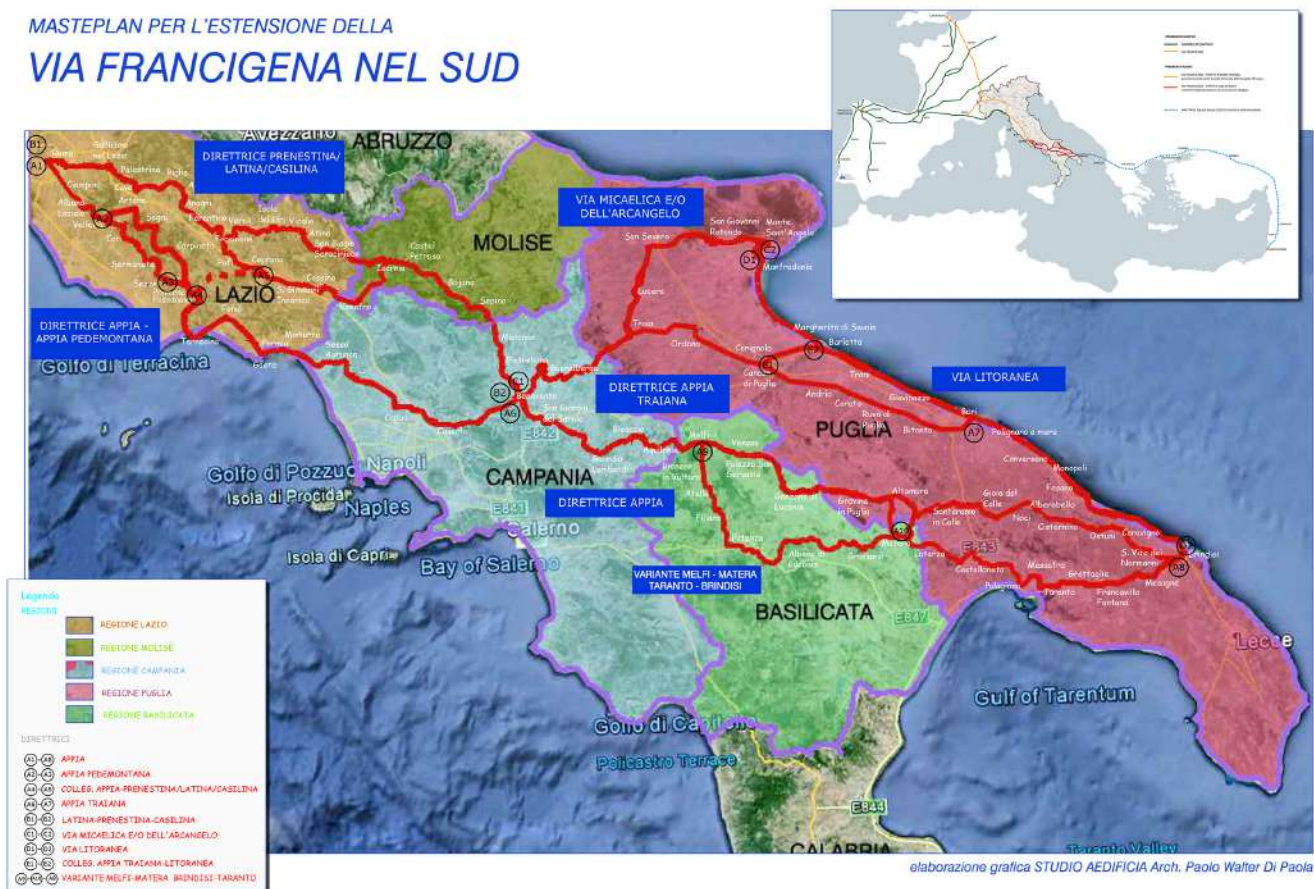

PIANO INTEGRATO "VILLA DI MASSENZIO" NEL PARCO DELLA PIETRARA - 2a ipotesi

COMPLESSO RESIDENZIALE E AREA ARCHEOLOGICA

Committente: Soc. DUE GI Immobiliare s.r.l. di Mistura Gino
Luogo: San Cesareo (RM)
Anno: 2016
Stato: Progetto preliminare/N.O. Archeologico

Il PIN adottato 3 volte in Consiglio Comunale genera una nuova realtà urbana per la Comunità di San Cesareo. La sua posizione baricentrica rispetto alle preesistenze ne farà un polo, nel quale il paese potrà ritrovare le radici antiche attraverso il sito archeologico, in stretta relazione con la nuova chiesa, assecondando lo sviluppo demografico che già c'è stato e che ci sarà nel prossimo futuro. L'area coinvolta nel Piano Integrato di rigenerazione urbana interessa una superficie di circa 9,5 ettari.

È diviso in due comparti funzionali e funzionanti: il Comparto "A - La Pietrara", a cui si riferisce il progetto, denominato "VILLA DI CESARE-MASSENZIO" il quale occupa 55.947,06 mq e il Comparto "B", denominato "LA NOCE"

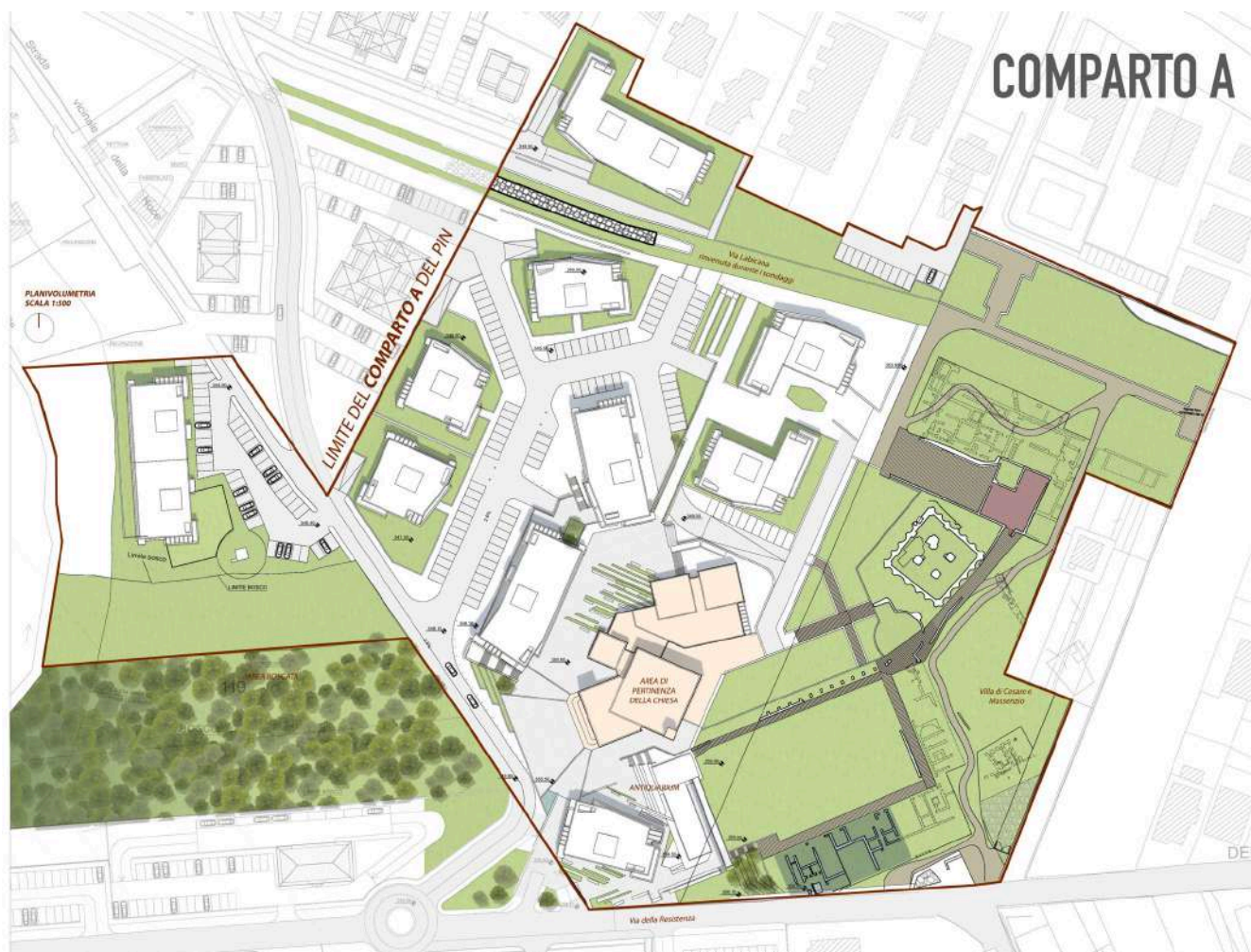

La piazza sagrato, con la chiesa e l'area archeologica della Villa di Cesare e Massenzio trasformeranno uno spazio vuoto, circondato da edifici eterogenei, costretti in spazi di risulta e stradine abbandonate che collegano l'area alla Casilina, a spazio che dona un'identità storica al luogo.

La facciata della chiesa è orientata secondo l'asse est-ovest e si pone come quinta rispetto a chi dall'autostrada Roma-Napoli giunge a San Cesareo, incorniciata dai due edifici residenziali posti simmetricamente ad essa

La chiesa è posta a cerniera tra l'area archeologica e la piazza sagrato antistante che prospetta verso le residenze e Via della Resistenza. Uno slargo laterale conduce e delimita lo spazio pubblico con una cavea, definendo, tramite un porticato aperto e un tempietto stilizzato, l'accesso alla Villa di Cesare e Massenzio.

Ai piani terra attività commerciali di quartiere.



BIOEDILIZIA nZEB RESIDENZIALE

VILLA NEL COMUNE DI CAVE (RM)

Committente:	privato, famiglia Pochesci
Luogo:	Via del Tabacco, foglio 2, particelle 570 - 1122, Cave (RM)
Anno:	2018 - 2019
Stato:	progettazione terminata, in fase autorizzativa

Il progetto è ideato per rispondere ai requisiti previsti per gli edifici "ad energia quasi zero" (Zero Energy Building nZEB); immobili che consumano pochissima energia per riscaldamento, raffrescamento, produzione di acqua calda sanitaria, ventilazione, illuminazione.

Questa villa unifamiliare si connota come un corpo di fabbrica definito da due volumi, uno a "L" (la zona soggiorno pranzo), e uno di forma trapezoidale (la zona notte e servizi), divisi tra loro da una piccola corte a giardino e collegati dalla zona d'ingresso all'abitazione, per un totale di circa 106 mq netti complessivi.

La separazione tra le due aree principali dell'abitazione rende articolato l'organismo architettonico che risulta permeabile alla luce, rendendolo meno impattante rispetto al contesto in cui s'inserisce in modo gradevole e armonioso. Tale scelta permette di disporre la copertura secondo due diversi orientamenti, in particolare favorisce l'orientamento del tetto della zona soggiorno, su cui è prevista la collocazione di un campo fotovoltaico di 4 KW, verso sud, di pannelli atti ad assicurare un adeguato incremento di produzione di energia pulita. Addossata al lato sud, è prevista una serra bioclimatica.



A SINISTRA:
impianto generale



progettazione

BIOEDILIZIA nZEB RESIDENZIALE

VILLA NEL COMUNE DI ZAGAROLO (RM)

Committente: privato, famiglia Azali
Luogo: Via Mantegna - angolo Via Achille Grandi, Zagarolo, Valle Martella (RM)
Anno: 2017 - 2019
Stato: progettazione terminata, in fase autorizzativa

La villa unifamiliare si connota come un corpo di fabbrica definito da due volumi di forma rettangolare, intersecati tra loro, di cui quello longitudinale più allungato. La parte centrale definita dal loro incrocio è destinata soprattutto alla zona giorno, mentre la parte allungata che si protende verso il lato nord, è occupata dalla zona notte. Verso est è prevista una zona pergolata prospiciente la cucina ed il portico.

Tranne la parte di corpo longitudinale soprastante la zona pranzo e soggiorno (definito da due setti rivestiti in pietra che si configura esteriormente come un elemento di diversa valenza architettonica), i blocchi rettangolari che definiscono la volumetria principale, sono coperti da un tetto piano contenuti su due lati da un'alta cornice rivestita in intonaco colorato. La copertura inclinata verso sud/est sarà utilizzata per alloggiare dei pannelli fotovoltaici.

La struttura sarà in legno portante tipo X-LAM che consente una buona libertà formale, esalta il carattere signorile e al contempo rende più efficiente dal punto di vista termo-acustico l'immobile.



BIOEDILIZIA nZEB RESIDENZIALE: AMPLIAMENTO E RIQUALIFICAZIONE ENERGETICA DI UN CASALETTO A CAVE (RM)

Committente: privato, famiglia Baracoccoli
Luogo: Via Santo Spirito, Cave (RM)
Anno: 2018 - 2019
Stato: progettazione terminata, in fase autorizzativa

L'organismo architettonico, risultato dell'ampliamento, rappresenterà un'unità immobiliare che manterrà il corpo di fabbrica preesistente (a meno di piccole demolizioni rappresentate da un bagno esterno alla sagoma rettangolare posto al piano terra, la scala esterna in muratura, ed un porzione di solaio del piano primo) al quale sarà aggiunto un basso volume di forma quadrata con linguaggio moderno, mitigato dall'uso di materiali naturali, come la calce e il legno, destinato l'ingresso e allo spazio giorno, posto nella parte sud-ovest, completato ai lati da due spazi porticati. Entrambi i blocchi, ovvero il casale antico e il corpo aggiunto che costituiscono l'edificio sono coperti con tetto a falde inclinate in legno.

Il nuovo corpo di fabbrica sarà per la maggior parte vetrato, con pilastri e pareti intonacate a calce, dotato superiormente di pannelli fotovoltaici per assicurare oltre il 50% della produzione di energia pulita, nel rispetto delle normative con l'obiettivo di ottenere la migliore classe energetica che si prevede almeno in classe A1/ A2, la quale sarà verificata al termine delle opere.



*IN BASSO: stato di fatto
A DESTRA: render di progetto*



SCUOLA PRIVATA A PALESTRINA

Committente:	Palladio School, Centro studi formazione professionale
Luogo:	Palestrina (RM)
Anno:	2017
Importo:	200.000,00 €
Stato:	realizzato

Il progetto per la nuova sede dell'Istituto di formazione Palladio di Palestrina è il risultato di uno studio attento per dare al volume vuoto di un capannone industriale un'identità architettonica e al contempo funzionalità e luce, vista la presenza di finestre soltanto su un lato e poco più rispetto all'involucro complessivo. La superficie di circa 300 mq, distribuita su due livelli, è caratterizzata da pareti irregolari nella forma e nell'altezza, su cui si aprono finestroni inseriti in cornici rientranti irregolari ricavate nello spessore della parete. Il soffitto muove lo spazio in un crescendo verso l'alto avanzando all'intero del vano e il volume della sala cucina incombe sull'insieme come un cannocchiale da cui avere la visione dell'insieme.



il capannone prima (in alto) e dopo l'intervento

NUOVO COMPLESSO PARROCCHIALE DEDICATO A S.RITA DA CASCIA A VALMONTONE (RM)

Committente: Diocesi di Velletri-Segni
Luogo: Via della Pace s.n.c., Valmontone (RM)
Anno: 2017
Stato: CONCORSO in fase di valutazione

L'orientamento dell'edificio sacro è disposto secondo l'asse est-ovest con uno scarto di 11° verso nord riferito alla festa di S. Rita da Cascia, che permette di avere la luce solare concentrata sull'altare il 22 maggio: all'alba dall'abside e al tramonto dal rosone in facciata.

Lo sviluppo del complesso segue l'orografia. Terrazzamenti e scalinate accompagnano il fedele da via della Pace (sud), verso la facciata (ovest), attraverso un'avvolgente ascesa destinata alla Via Crucis che inizia con la statua di Santa Rita e si conclude sull'altare oltrepassando la Soglia della facciata concava, orientata secondo l'asse nord-sud, ad "accogliere" i fedeli.

Il sagrato è il luogo d'incontro tra la Chiesa e la società civile, spazio di scambio e osmosi della comunità. Qui si protende, convesso e "chiama". Lo spazio si apre all'improvviso sulla strada, riconoscibile nella sua natura culturale e di piazza, arricchito dagli elementi simbolo: acqua e olivo. Un "vuoto" a misura d'uomo in armonia con il territorio e il paesaggio circostante annunciato dalla Croce posta a cerniera tra il sagrato e la strada.

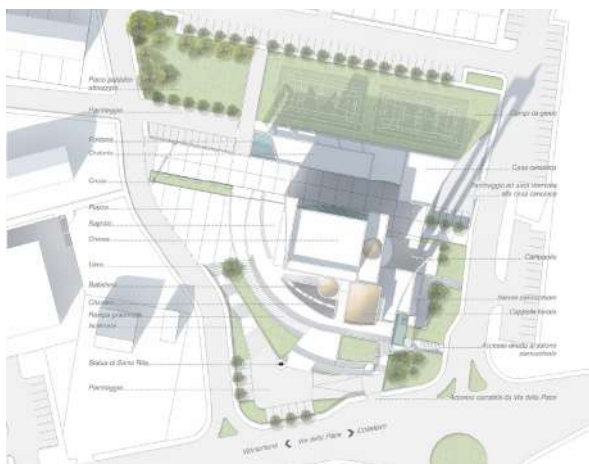

IN ALTO: esterno della Chiesa
SOPRA: un interno
DI LATO: planivolumetria generale

EDIFICI RESIDENZIALI NEL PIANO DI ZONA 167 “COLLE DELLA VECCHIA” DI VALMONTONE

Committente: COOPERATIVA EDILIZIA EDIL VERDE CASA '92; Loreto Prima; CLC & C s.r.l.
Luogo: Valmontone (RM)
Anno: 2010 - in corso
Importo: 9.600.000 €
Stato: In corso di realizzazione

Le quattro palazzine, a pianta quadrata, sono collocate nel settore più ad est del Piano di Zona; sono edifici progettati secondo i criteri di risparmio energetico con particolare attenzione ai sistemi attivi e passivi, ai materiali naturali, senza trascurare l'estetica e l'accessibilità degli spazi esterni ed interni



progettazione

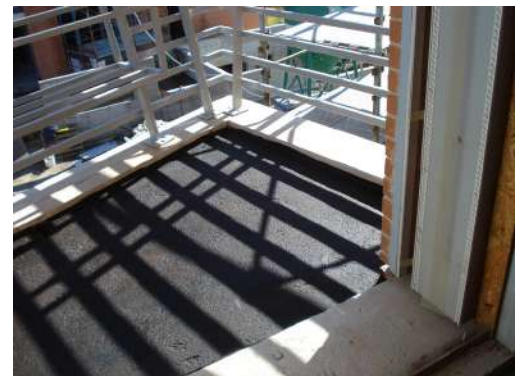

Lavori in corso a Valmontone

progettazione

VILLA A SAN CESAREO

Committente: privato, famiglia Tocci
Luogo: Via Casilina n.118, San Cesareo (RM)
Anno: 2015 - in corso
Stato: in fase di realizzazione

La villa unifamiliare si connota come un corpo di fabbrica definito da due volumi di forma quadrata (uno destinato allo spazio giorno, l'altro alla zona notte), collegati tra loro da il blocco ingresso/collegamento verticale, sormontato da un piano primo mansardato con una camera un bagno ed uno studio/stanza polifunzionale. Nell'interrato, raggiungibile anche da una scala esterna dedicata, sono previsti locali tecnici, lavanderia e un locale "sala hobby" con annesso angolo cottura.



La tipologia costruttiva prevede il rispetto di criteri per l'alta efficienza energetica in edilizia, sia di carattere tecnico, sia gestionale, attraverso l'edificazione e la gestione di un edificio con bassi consumi, in previsione della certificazione energetica. A questo proposito particolare attenzione è prevista per i sistemi attivi e passivi finalizzati alla riduzione della dispersione termica e all'integrazione dell'energia attraverso fonti alternative come fotovoltaico e solare termico.



progettazione

RIQUALIFICAZIONE FUNZIONALE DEL PLESSO SCOLASTICO LEONARDO DA VINCI

Committente: C.U.C. Comuni di Velletri e Lariano
 Luogo: Lariano (RM)
 Anno: 2015
 Stato: concorso per appalto integrato

L'offerta tecnica migliorativa è riassumibile nel seguente elenco di interventi proposti:

- 1 - Rivestimenti con piastrelle ceramiche antibatteriche per le pareti ed i pavimenti dei locali adibiti a servizi igienici;
- 2 - Pavimentazione supervinilica antistatica per le aule ed i corridoi, in luogo di piastrelle ceramiche 30x30 granigliato naturale;
- 3 - Fornitura e posa in opera di isolamento termico a cappotto in fibra minerale ad alta densità (lana di roccia) per le pareti esterne;
- 4 - Tinteggiatura esterna all'acqua fluorurata in luogo di un rivestimento plastico murale al quarzo;
- 5 - Studio metodologico ed uso del colore negli ambienti interni con accostamenti cromatici attinenti la destinazione d'uso degli ambienti (aule, corridoi, servizi...);
- 6 - Fornitura di zerbino tecnico;
- 7 - Realizzazione di impianto di video-sorveglianza con stazione di registrazione e telecamere DayNight ad altissima sensibilità;
- 8 - Realizzazione di impianto di allarme intrusione;

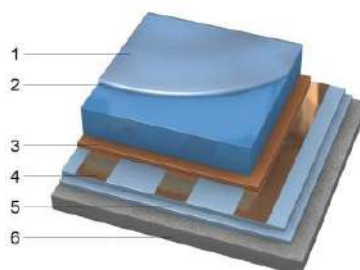
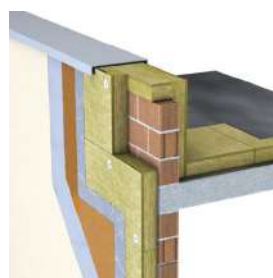
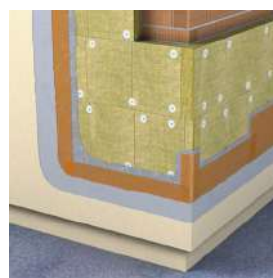
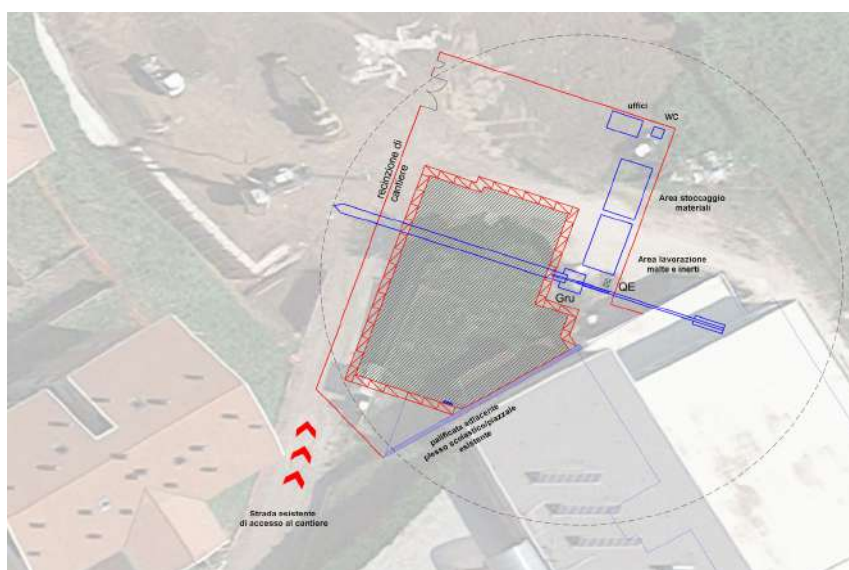

- 1 - Eventuale verniciatura (pigmentata 0 trasparente, lucida o opaca) 200 μ m.
- 2 - Autolivellante in resina epossidica 1500 μ m.
- 3 - Primer epossidico bicomponente conduttivo 500 μ m.
- 4 - Bandelle conduttive adesive di rame per messa a terra (per pavimenti antistatici).
- 5 - Due mani di rasatura in resina epossidica 350 μ m.
- 6 - Pavimento esistente (massetto di cemento).

ISOLA ECOLOGICA PER LA RACCOLTA DIFFERENZIATA DEI RIFIUTI URBANI, DA REALIZZARSI IN LOCALITÀ PRATA DELL'ACQUA

Committente: Comune di Bellegra
 Luogo: Bellegra (RM)
 Anno: 2015
 Stato: concorso per appalto integrato

Nella stesura del presente progetto, si è ritenuto opportuno modificare l'assetto planimetrico-morfologico generale del progetto a base di gara per determinare una nuova configurazione planimetrica generale volta a ridurre le quantità di terreno di riporto favorendo le sistemazioni limitrofe delle terre di scavo; sono state predisposte tettoie in legno per una maggiore mitigazione dell'impatto ambientale e per una migliorata qualità architettonica; è prevista l'installazione di pannelli fotovoltaici per accrescere il risparmio energetico e si propone alla stazione appaltante il recupero e la valorizzazione del fontanile esistente posto all'inizio della strada che conduce all'isola ecologica.



IN ALTO:
il sito a Bellegra

A SINISTRA:
in alto, la planimetria di progetto a base di gara, in basso la planimetria di progetto/migliorata

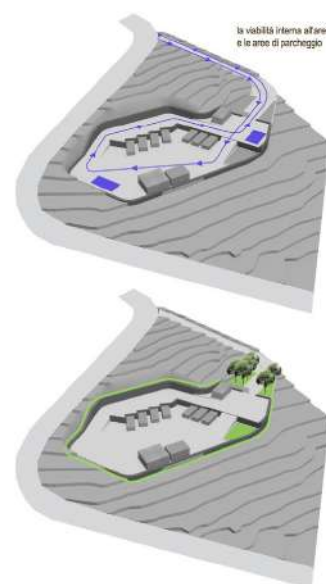

PROTOTIPO DI STRUTTURA DI COPERTURA E SERVIZI PER UN IMPIANTO DI PRODUZIONE DI ENERGIA DA FONTI RINNOVABILI

Committente: Tree Power s.p.a.
Luogo: -
Anno: 2015
Stato: progetto definitivo/prototipo

Il progetto riguarda una copertura prefabbricata in legno lamellare che sarà posta a protezione di un impianto di produzione di energia da biomassa; il procedimento tecnologico è attuato da un impianto in grado di generare al contempo energia elettrica e energia termica utilizzando una alimentazione a biomassa lignocellulosica. Si basa sull'utilizzo di una tecnologia ormai consolidata negli anni con ottimi risultati ed efficienza di rendimento (rapporto energia prodotta/biomassa): un processo di pirolisi/gassificazione con produzione di syngas che, dopo opportuni processi di trattamento e depurazione, alimenta il sistema di generazione energia elettrica (motori dual fuel) e consente la produzione di energia termica, recuperando il calore disponibile dal raffreddamento camicia e pistoni e dei fumi di scarico del motore.

I locali magazzino/uffici di controllo/locali igienici/locale quadri saranno costituiti da volumi di modeste dimensioni, realizzati con struttura e tamponature in legno e finiture idonee a consentirne il corretto utilizzo da un punto di vista igienico sanitario (bagni rivestiti in piastrelle ceramiche) secondo gli elaborati grafici a legati al presente progetto.

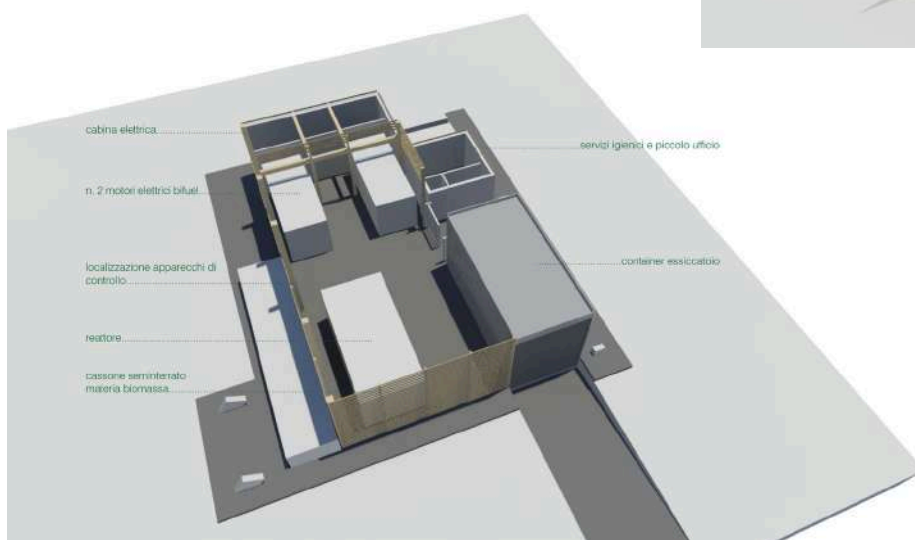

progettazione

RISTRUTTURAZIONE DI UN IMMOBILE IN MONTAGNA

Committente:	privato
Luogo:	Rocca Pietore, località Palue (BN)
Anno:	2009 - in corso
Stato:	in fase di realizzazione

L'immobile è all'interno del villaggio di Palue, prospiciente la piazzetta intorno alla quale si è sviluppato il borgo. La tipologia costruttiva è tipica della zona. L'edificio si sviluppa in verticale su un terreno in pendenza. La data 1896 è incisa nell'intonaco, sulla faccia interna del comignolo a est dell'edificio e si presume sia quella della costruzione. Il suo stato di conservazione è, a seconda delle zone, appena sufficiente o pessimo.

La ristrutturazione edilizia prevede:

- la rimozione della copertura e il completo svuotamento interno dell'edificio per migliorare, la resistenza sismica della struttura;
- opere di deumidificazione con creazione di vespaio areato al piano seminterrato;
- il rifacimento del tetto con la creazione di due abbaini;
- il totale rifacimento interno, con la costruzione di un corpo scala, la sostituzione dei muri di spina dell'edificio, dei solai, dei tramezzi, dividendo le due unità non più in senso verticale, ma in senso orizzontale;
- il rifacimento dell'intonaco esterno, previa posa in opera di cappotto isolante, che sarà del tipo a calce con finitura bianco/avorio con leggere velature;
- la ricostruzione in legno del balcone del piano primo verso valle
- la realizzazione degli impianti elettrici, idraulici, d'illuminazione e riscaldamento.



PROGETTO PER L'AMPLIAMENTO DELLA PALESTRA COMUNALE A SAN CESAREO (RM)

Committente: Comune di San Cesareo
Luogo: San Cesareo (RM)
Anno: 2007
Stato: Progetto definitivo

La sagoma del nuovo palazzetto ingloba quello attuale, ampliando lo spazio interno del campo ed aumentando i servizi (tribune, spogliatoi, uffici, accoglienza)

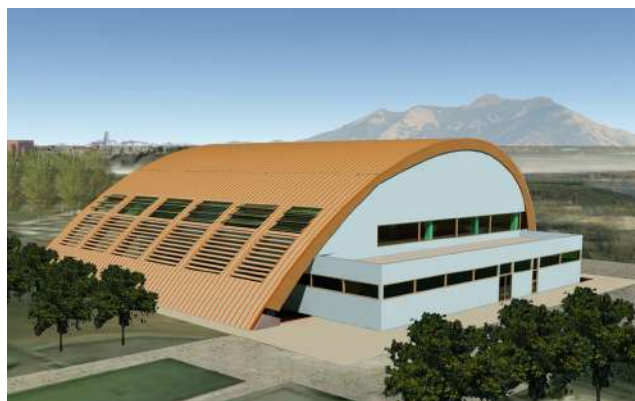
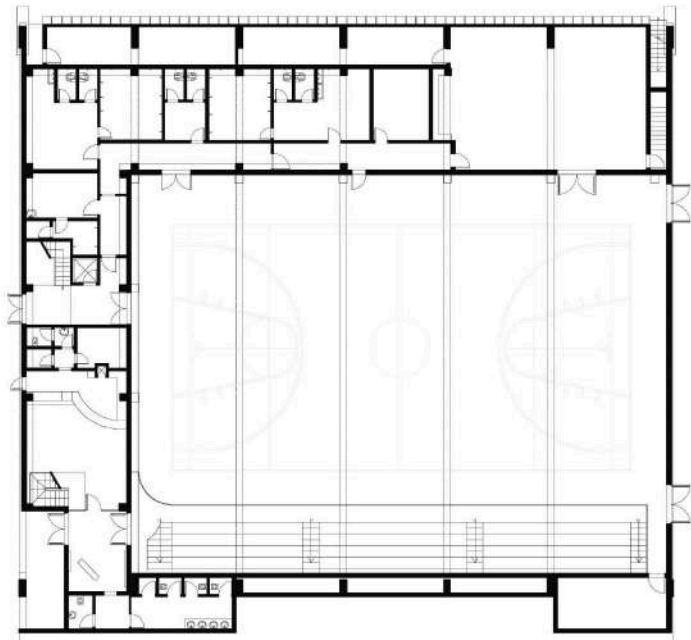
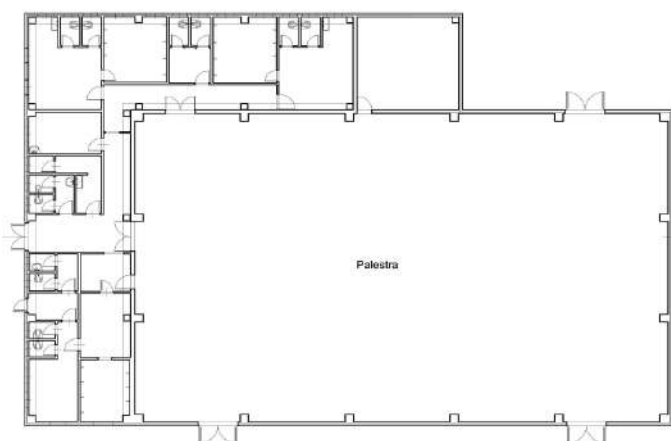

progettazione

RIFACIMENTO DEL PARCO CINGOLANI

Committente: Comune di Palestrina
Luogo: Palestrina
Anno: 2006
Stato: Realizzato

L'intervento era rivolto al recupero di un'area scarsamente utilizzata per migliorarne la fruizione e trasformarla in un parco giochi adeguatamente attrezzato con percorsi, spazi verdi e recinzione. Durante i lavori è tornata alla luce una fontana degli anni 20' del XX sec. intorno alla quale si sviluppa uno dei punti focali del parco.

L'altro riferimento è dato da un anfiteatro creato sfruttando l'andamento naturale del terreno e lo scavo necessario per abbassare le quote dell'area al fine di portare in luce la fontana.

A DESTRA: il progetto di riqualificazione del parco; le foto mostrano invece il parco durante e dopo i lavori



PROGETTO E REALIZZAZIONE DELLA "CASA AGEVOLE" PROTOTIPO PRESENTATO ALLA FIERA DI ROMA MOSTRA DELL'ARREDO E DEL DESIGN "MOA CASA E COSE" 1998

Committente: COOPERATIVA MOA CASA
Luogo: Roma
Anno: 1998
Stato: Realizzata
Progetto: Paolo di Paola e Fabrizio Vescovo



progettazione

AGRITURISMO DI MONTAGNA

Committente: privato, sig. Di Michele
Luogo: Capranica Prenestina (RM)
Anno: 2013
Stato: Realizzato

Il progetto riguarda lo studio dei prospetti di un edificio in costruzione da adibirsi ad agriturismo, collocato nel comune di Capranica Prenestina, in zona di montagna. Si è scelto un linguaggio tradizionale, utilizzando i materiali e le tecniche costruttive proprie del luogo: la pietra ed il legno.



HOTEL WINDROSE, Via Gaeta n° 39, ROMA

Committente:	So. Hotel Sicilia s.r.l.
Luogo:	Via Gaeta 39, Roma
Anno:	2002 - 2003
Importo:	1.500.000 €
Stato:	Realizzato

L'edificio in oggetto risale alla prima metà dell'ottocento ed è stato utilizzato come albergo fin dal dopo guerra, ma era accorpato con il vicino Domus Aurea sino al 1986. Ragioni di eredità ne hanno provocato un generale deterioramento, dovuto all'abbandono degli ultimi anni, quindi l'acquisto da parte di privati ne ha permesso il recupero con la stessa destinazione d'uso.

L'esigenza di rispettare la sua struttura architettonica, i vincoli dettati dall'ossatura muraria "a sacco", i solai in legno, hanno costituito non pochi problemi per il suo recupero strutturale.

Il disegno e la divisione interna, nonché lo stile, classico-moderno, volutamente non riferito ad un preciso momento storico, è stato adeguato alla destinazione d'uso che non poteva prescindere dal rispetto delle normative vigenti in ordine alla sicurezza, all'abbattimento delle barriere architettoniche, all'antincendio, ecc. Il tutto facendo convivere la struttura muraria e non, con l'impiantistica sofisticata e complessa che un hotel richiede.

Particolare attenzione è stata dedicata al rispetto dell'intonaco di facciata, rivestito da uno strato di pittura al quarzo che

è stato rimosso e sostituito con tinta a calce. Nello stesso spirito l'inserimento degli infissi in ferro e le leggere cappottine metalliche chiuse con lastre di policarbonato curvate a caldo.

Attualmente il Windrose funziona regolarmente con le sue 52 stanze. A piano terra oltre alla reception ed alla hall d'ingresso c'è una sala d'attesa con lucernai che prendono luce da una terrazza interna al cortile posto al piano primo, gli uffici, la cucina e la sala colazioni.



*IN ALTO:
la facciata prima e dopo i lavori*

*A DESTRA:
la nuova reception
e la terrazza*



Lo stesso si riserva di far pervenire, qualora fosse richiesto, tutta la documentazione che possa confermare la veridicità del presente curriculum.

Roma lì 11 novembre 2019

Paolo DI PAOLA
Architetto