

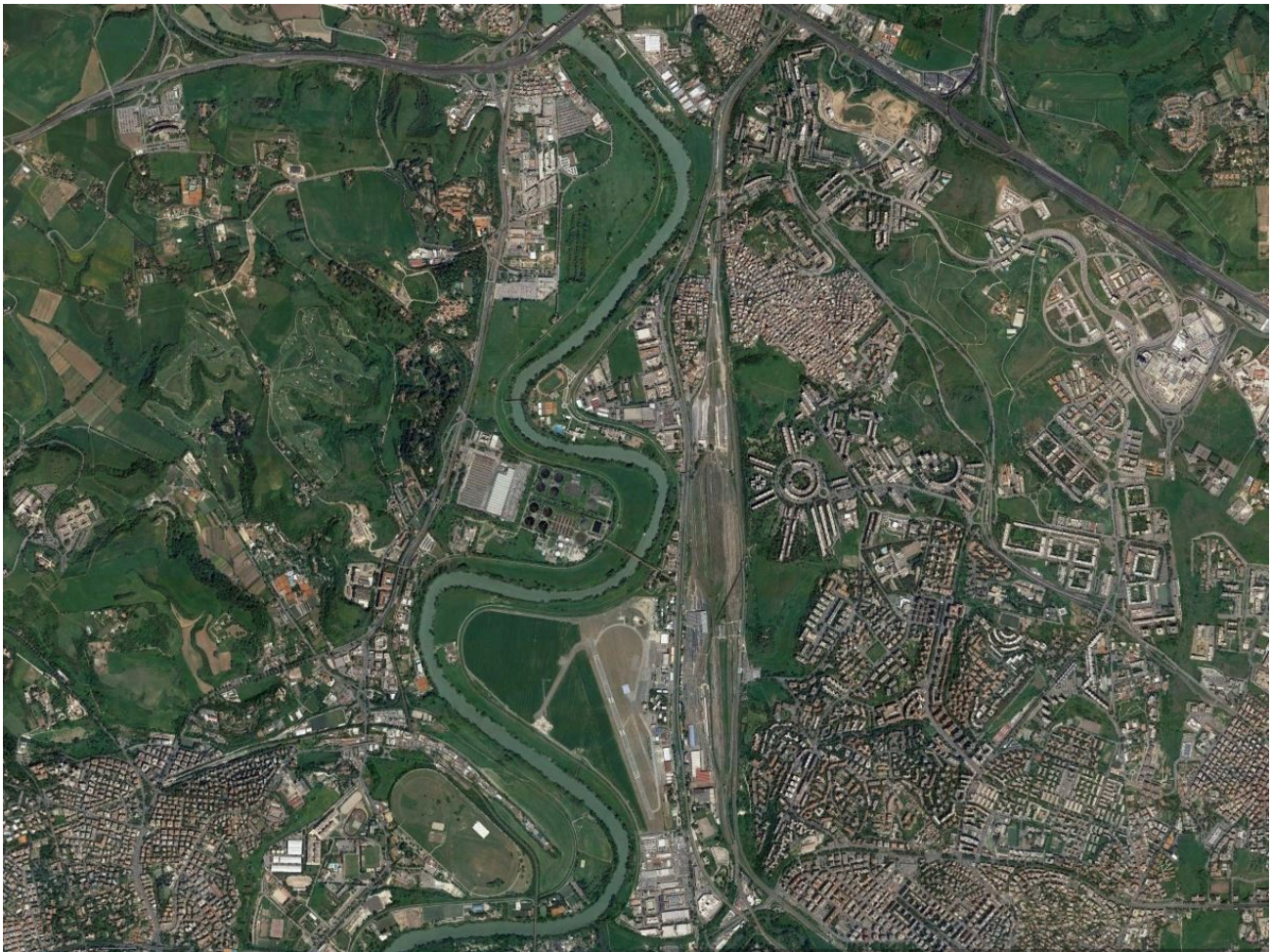

REGIONE
LAZIO



Committente: REGIONE LAZIO - Direzione Lavori Pubblici, Stazione Unica Appalti, Risorse Idriche e Difesa del Suolo - Area vigilanza e Bacini Idrografici - Ing. Wanda D'ERCOLE	data	.
	disegno n.	.
Responsabile del Procedimento: Per. Ed. Maurizio Peccolo	sostituisce il dis. n.	.
	sostituito dal dis. n.	.
Progettista: Per. Ed. Maurizio Peccolo	scala	.
	disegnato da:	.
Interventi di sfalcio dell'argine da Castel Giubileo a Via del Foro Italico e gestione del pronto intervento degli impianti idrovori di Via Salaria in sponda sx e di Via Flaminia in sponda dx del fiume Tevere in Comune di Roma.	controllato:	.
	prescrizioni:	.
oggetto: Inquadramento territoriale e ubicazione impianti	allegato:	.

1. INQUADRAMENTO TERRITORIALE

Il patrimonio interessato dalle prestazioni del presente A.Q. è costituito da n. 6 impianti idrovori ubicati nel comune di Roma di cui:

- n. 3 ubicati in sponda sx del fiume Tevere – Via Salaria
- n. 3 ubicati in sponda dx del fiume Tevere – Via Flaminia

che interessano il tratto del fiume Tevere compreso tra la località di Saxa Rubra e l'Aeroporto dell'Urbe come di seguito mostrato:

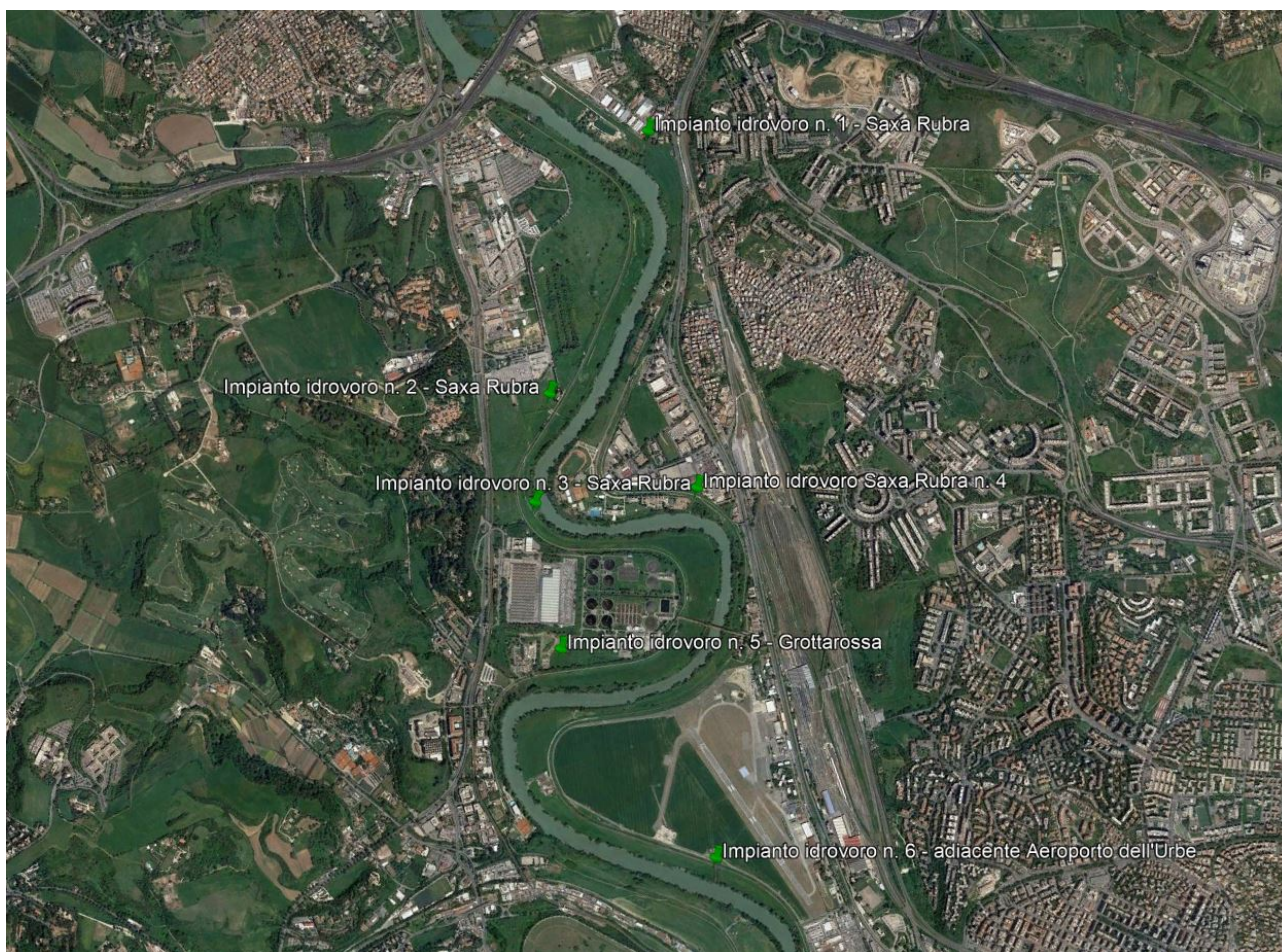

2. UBICAZIONE IMPIANTI IDROVORI

Si riportano di seguito i dettagli relativi all'ubicazione dei singoli impianti idrovori:

Impianto idrovoro n. 1 in località Saxa Rubra:

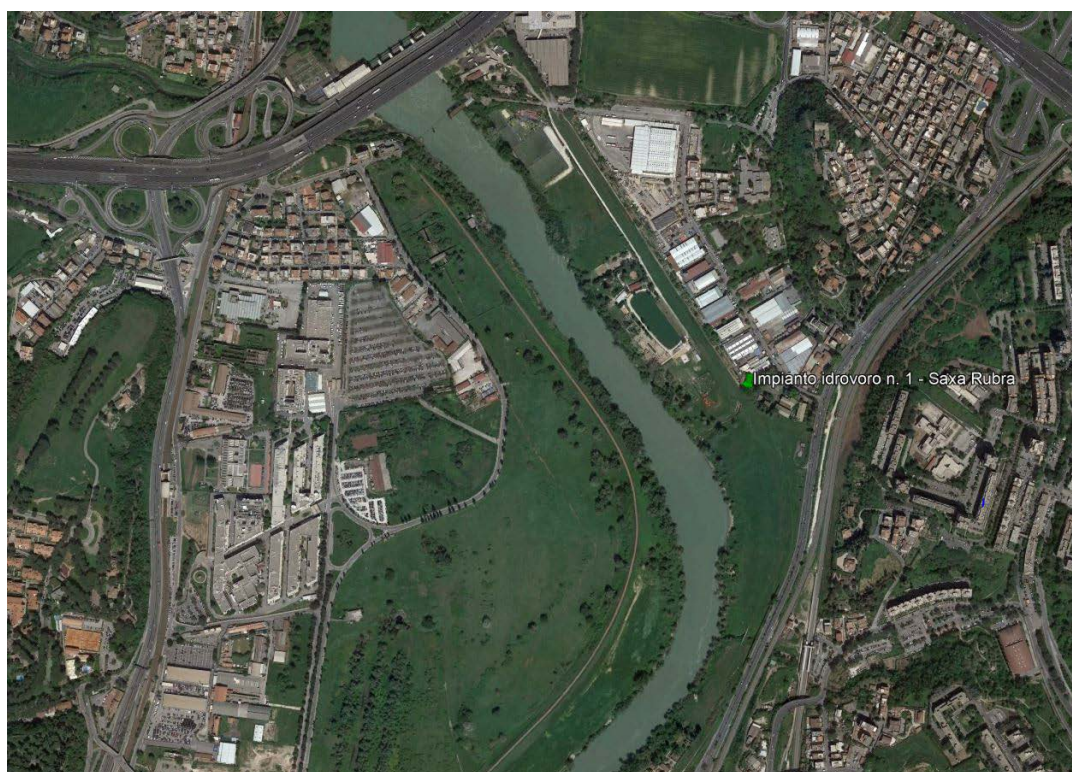
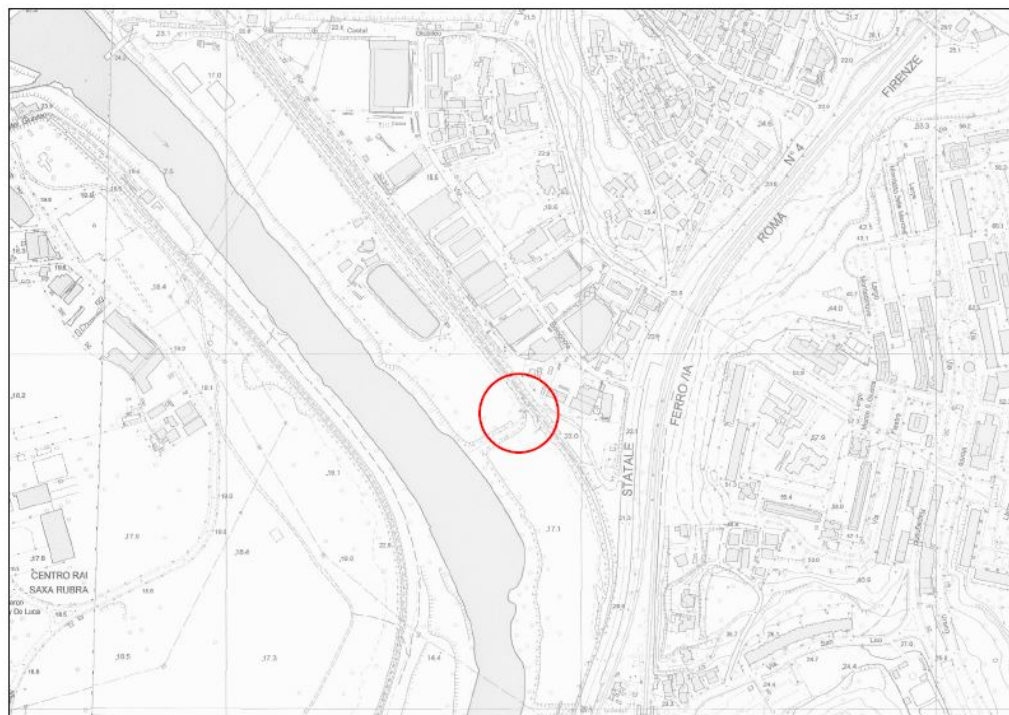

Impianti idrovori n. 2, 3 e 4 in località Saxa Rubra:

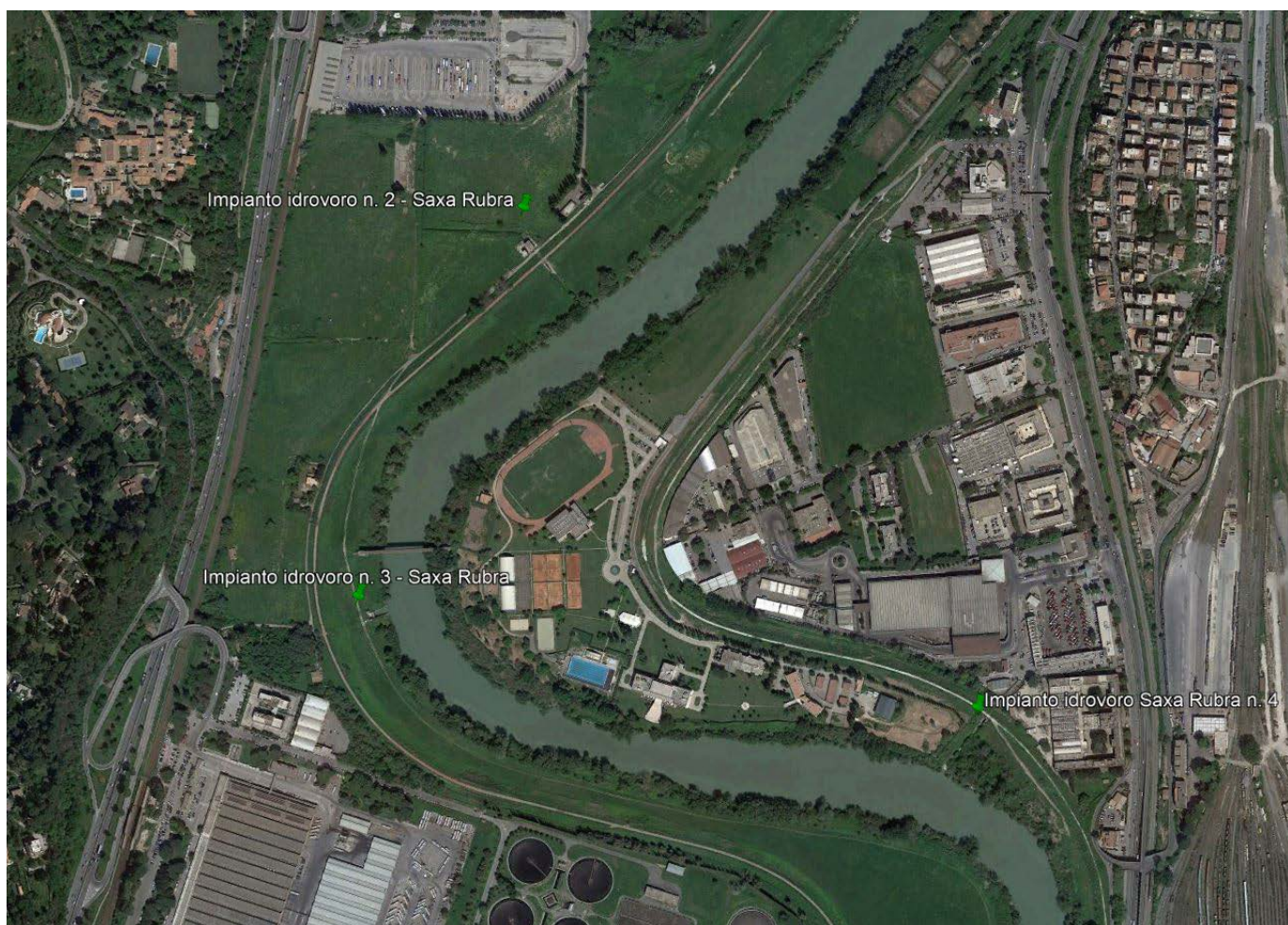
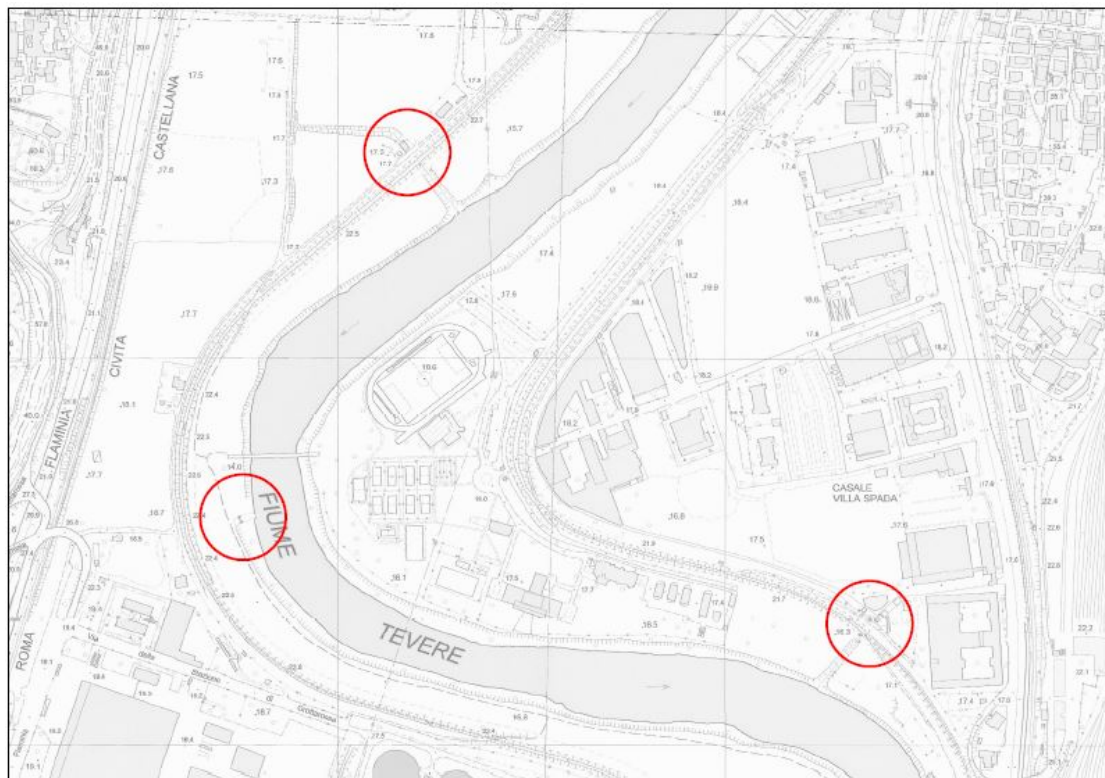

Impianto idrovoro n. 5 in località Grottarossa:

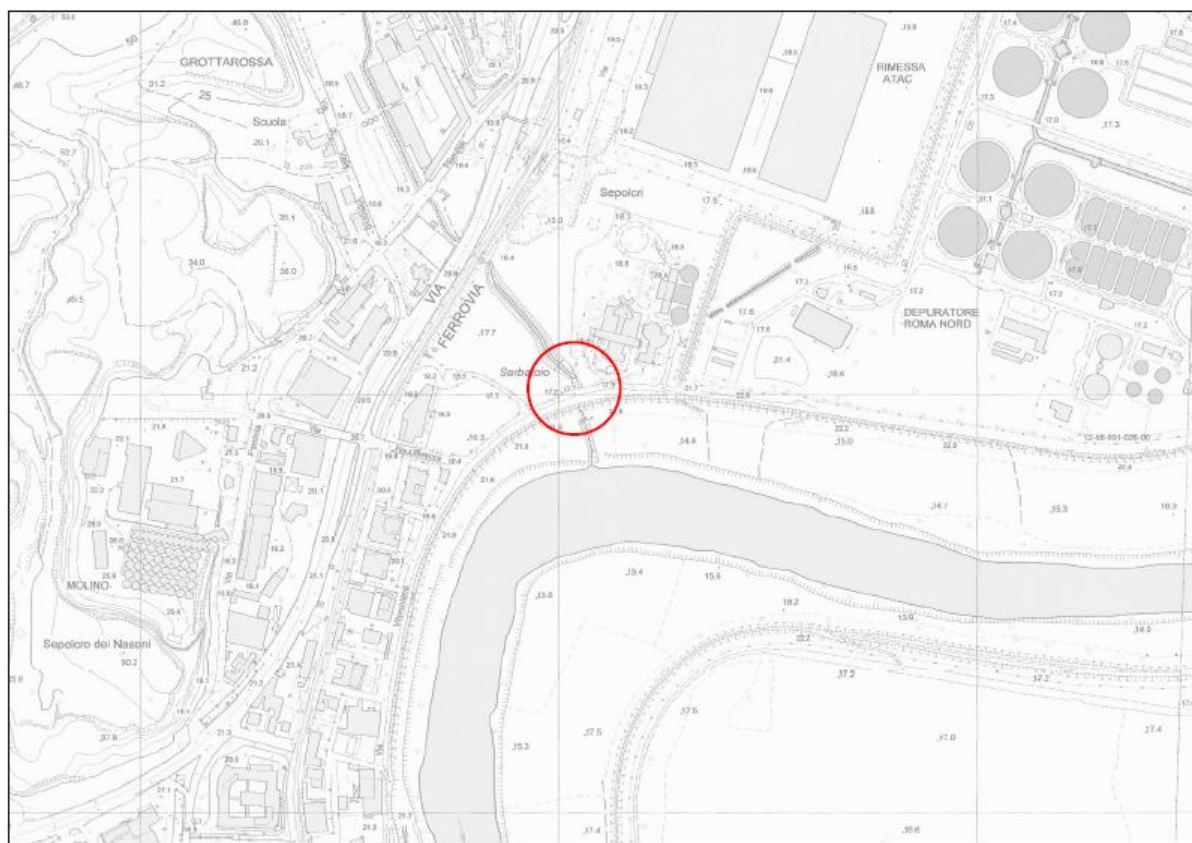

Impianto idrovoro n. 6 adiacente all'Aeroporto dell'Urbe:

