

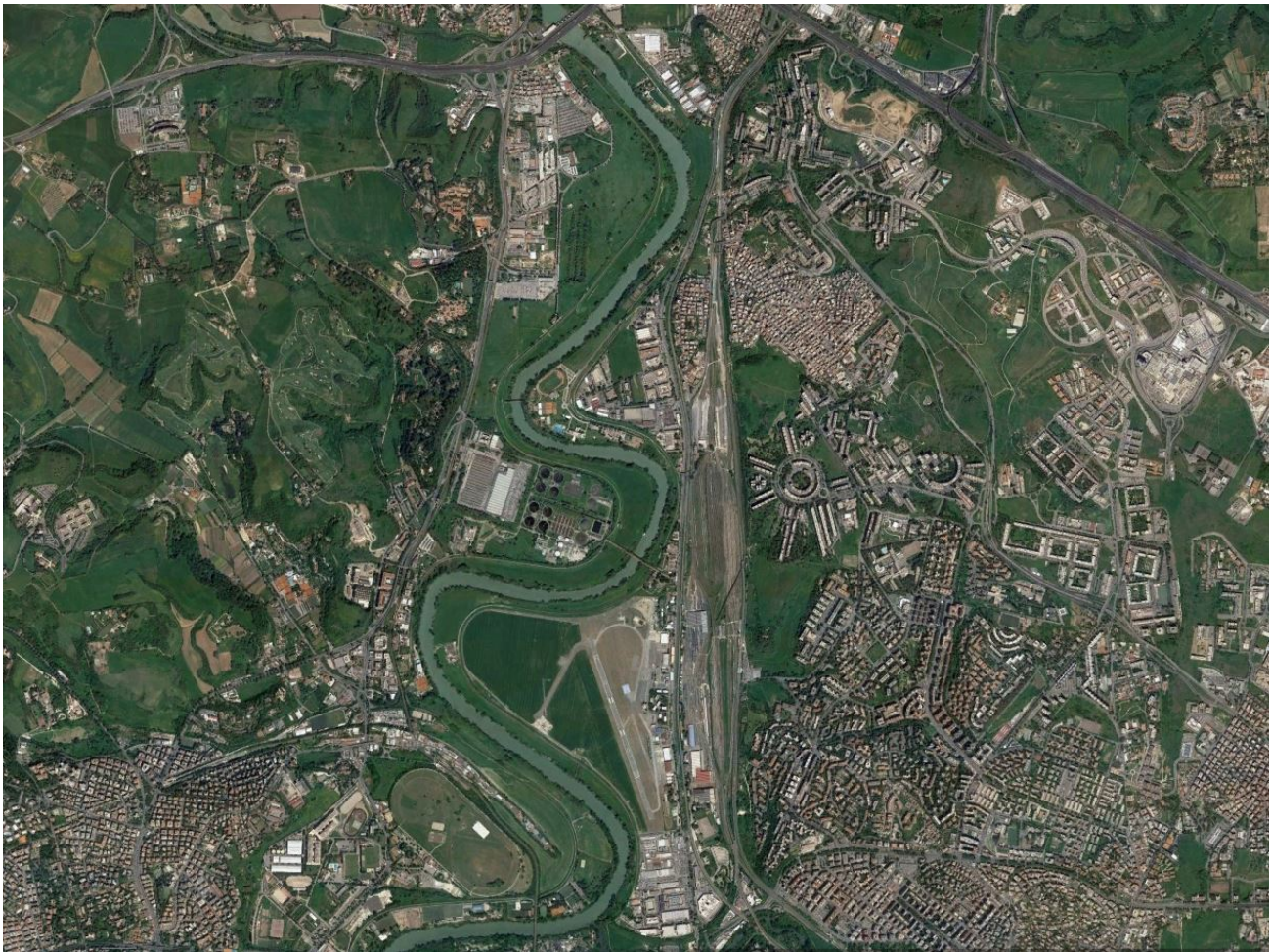

REGIONE  
LAZIO



Committente: REGIONE LAZIO - Direzione Lavori Pubblici, Stazione Unica Appalti, Risorse Idriche e Difesa del Suolo - Area vigilanza e Bacini Idrografici - Ing. Wanda D'ERCOLE	data	.
	disegno n.	.
Responsabile del Procedimento: Per. Ed. Maurizio Peccolo	sostituisce il dis. n.	.
	sostituito dal dis. n.	.
Progettista: Per. Ed. Maurizio Peccolo	scala	.
	disegnato da:	.
<b>Interventi di sfalcio dell'argine da Castel Giubileo a Via del Foro Italico e gestione del pronto intervento degli impianti idrovori di Via Salaria in sponda sx e di Via Flaminia in sponda dx del fiume Tevere in Comune di Roma.</b>	controllato:	.
	prescrizioni:	.
oggetto: <b>COMPUTO METRICO ESTIMATIVO</b>	allegato:	.

