

SERIE E ELABORATO E VIII 12/b	REGIONE LAZIO DIPARTIMENTO TERRITORIO DIREZIONE REGIONALE URBANISTICA E TERRITORIO AREA PIANIFICAZIONE TERRITORIALE PIANI TERRITORIALI PAESISTICI AMBITO TERRITORIALE N° 15/ ROMA	PROFESSIONISTE: Arch. A. DURANTE capo gruppo Arch. F. D'ASARO Prof. S. GARANO Arch. R. VIOLO
	PTP 15/12 VALLE DELLA CAFFARELLA APPIA ANTICA E ACQUEDOTTI	COLLABORATORI: Arch. S. STELLA Arch. F. MARTINELLI Arch. A. BORGESI Arch. F. CESARONI Arch. C. DOMINGUEZ Arch. F. DURANTE Dott. S. GRECO Arch. F. POZZI Arch. I. PREVITERA
RAPPORTO 1:10.000	Il Paesaggio storico - Beni paesaggistici ambiti di rilevante interesse archeologico di cui all'articolo 142 co. 1 lettera m del Codice e tutela di altri ambiti di tipo storico-monumentale	
AGGIORN. Feb. 2005	Direttore Regionale arch. Daniele Iacovone	

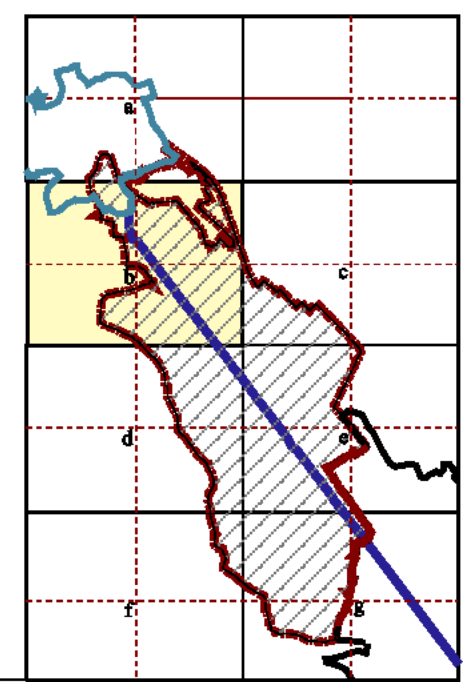

LEGENDA

CONFINE DI PIANO TERRITORIALE DI COORDINAMENTO N. 15

CONFINE DI PIANO TERRITORIALE PAESISTICO N°15/12

SISTEMI	SUB SISTEMI	AMBITI
I. CENTRO STORICO	I.1 Celio e Piccolo Aventino	I.1.a. Santa Balbina I.1.b. Terme di Caracalla I.1.c. Passeggiata Archeologica e Valle delle Camene I.1.d. Vic Appia Antica e Latina I.1.e. Celio
II MURA AURELIANE	II.1 Viale Giotto - Porta Maggiore	II.1.a Bastione Ardeatino II.1.b Porta San Sebastiano II.1.c Porta Latina e Porta Metronia II.1.d Porta Asinaria e Porta San Giovanni II.1.e Anfiteatro Castrense II.1.f Porta Maggiore
III ALMONE	III.1 Travicella III.2 Caffarella III.3 Acquasanta	III.1.a Travicella III.2.a Annia Regilla e reticolo idraulico III.2.b Casale Gualtieri III.2.c Casali della Vaccareccia III.2.d S.Urbano III.3.a Bagni di Acquasanta III.3.b Batteria dell'Acquasanta III.3.c Via Appia Pignatelli III.3.d Ripiano dell'Acquasanta
IV APPIA ANTICA	IV.1 Porta San. Sebastiano - Via dell'Almone IV.2 Via dell' Almone - Santa Maria Nuova IV.3 Santa Maria Nuova - confine PTP	IV.1.a Via Appia Antica dalla Porta al Quo Vadis IV.1.b Via Appia Antica dal Quo Vadis a S. Sebastiano IV.1.c Recinto dei Sacri Palazzi IV.1.d Colombario dei Liberti di Augusto IV.1.e Sepolcro dei Calventii e dei Cercenii, Catacombe Ebraiche, Catacombe di Pretestato IV.1.f Via Appia Antica e Complesso di San Sebastiano IV.1.g Complesso Massenziano IV.1.h Via Appia Antica e Cecilia Metella IV.1.i Tessuti di ville e casali circostanti via Appia Antica e Massenzio (6 porzioni) IV.2.a Via Appia Antica e ripiani adiacenti IV.2.b Ripiano di Zampa di Bove IV.2.c Ripiano di Tor Carbone IV.2.d Forte Appio IV.3.a Appia Antica e villa dei Quintili IV.3.b Via Appia Antica e ripiano di Torre di Selce IV.3.c Acquedotto dei Quintili IV.3.d Via Appia e ripiano di Torre Appia IV.3.e Via Appia Antica e ripiano di Fioranello IV.3.f Via Appia Antica e ripiano di Gallieno
V ACQUEDOTTI E VIA LATINA	V.1 Acquedotti da Porta Maggiore all' anello ferroviario V.2 Acquedotti dall'anello ferroviario a Porta Furba V.3 Acquedotti e via Latina da Porta Furba a via delle Capannelle V.4 Via Latina alla porta urbana a Tor Fiscale V.5 Acquedotti e via Latina oltre via delle Capannelle	V.1.a Acquedotti, Piazza Lodi V.1.b Acquedotti, via Casilina V.2.a Acquedotti, via del Mandrione nord V.2.b Acquedotti, via del Mandrione sud V.2.c Porta Furba V.3.a Campo Barbarico. V.3.b Roma Vecchia. V.4.a Via Latina urbana V.4.b Via Latina - Caffarella V.4.c Via Latina - Appia Nuova V.4.d Parco delle Tombe Latine V.4.e Via Latina - Tor Fiscale V.5.a Via Latina - Lucrezia Romana V.5.b Acquedotti - Capannelle, Acqua Mariana
VI VIA ARDEATINA	VI.1 Sepolcro di Priscilla a via di Tor Carbone VI.2 Tor Carbone Castel di Leva	VI.1.a Via Ardeatina - Sette Chiese VI.1.b Villa dei Numisi - Annunziata VI.1.c Tor Carbone VI.2.a San Cesario VI.2.b Cornacchiole VI.2.c Castel di Leva - Divino Amore VI.2.d Via di Tor Carbone VI.2.e Via di Torricola - Via Casal Rotondo VI.2.f Via di Fioranello VI.2.g Tellene VI.2.h Via della Falcoignana
VII VIA APPIA NUOVA	VII.1 Appia Nuova - Acquasanta VII.2 Via Appia Nuova - IV Miglio e Statuario VII.3 Via Castrimoenensis	VII.1.a Via Appia Nuova - Via dell' Almone VII.1.b Via Appia Nuova - Osteria del Tavolato VII.1.c Golf dell'Acquasanta VII.2.a Cannocchiale verso gli Acquedotti (N) e i Quintili(S) VII.2.b Statuario VII.2.c Appia Nuova - Tor di Mezzavia VII.2.d Ippodromo delle Capannelle VII.3.a Via Castrimoenensis

ELEMENTI LINEARI CARATTERIZZANTI I SISTEMI

VIA APPIA ANTICA	
VIA LATINA, ARDEATINA, APPIA NUOVA	
MURA AURELIANE	
FIUME ALMONE	
ACQUEDOTTI EMERGENTI	
PER QUANTO RIGUARDA GLI ALTRI BENI ARCHEOLOGICI E STORICO - MONUMENTALI, VEDI SERIE E3 BIS	
AREE DI DISAGGREGAZIONE SPAZIALE E/O DI DEQUALIFICAZIONE AMBIENTALE	

