

SERIE E ELABORATO <b>E 1*</b>  12/e	REGIONE LAZIO DIPARTIMENTO TERRITORIO DIREZIONE REGIONALE URBANISTICA E TERRITORIO AREA PIANIFICAZIONE TERRITORIALE	I PROFESSIONISTI: Arch. A. DURANTE (capo gruppo) Arch. F. D'ASARO Prof. S. GARANO Arch. R. VIOLO	
	<b>PIANI TERRITORIALI PAESISTICI</b> AMBITO TERRITORIALE N° 15/ ROMA <b>VALLE DELLA CAFFARELLA APPIA ANTICA E ACQUEDOTTI</b>	I COLLABORATORI: Arch. S. STELLA Arch. F. MARTINELLI Arch. A. BORGESSE Arch. P. CAROBBI Arch. F. CESARONI Arch. C. DOMINGUEZ Arch. F. DURANTE Dott. S. GRECO Arch. F. POZZI Arch. I. PREVITERA	
PTP 15/12	<b>Beni paesaggistici di cui all'articolo 134 del Codice con dichiarazione di notevole interesse pubblico</b>		
RAPPORTO <b>1:10000</b>			
AGGIORN. Feb. 2005	Direttore Regionale Arch. Daniele Iacovone		

<b>LEGENDA</b>	
CONFINE DI PIANO TERRITORIALE PAESISTICO N°15/12	
VINCOLI EX LEGE 1497/39 ART.1 PUNTI 3, 4 (DL. 490/99 ART.139 LETT. C, D)	
VINCOLI EX LEGE 1497/39 ART.1 PUNTI 1, 2 (DL. 490/99 ART.139 LETT. A, B)	
VINCOLI EX LEGE 431/85 ART.1 LETTERA m ISTITUITI CON SPECIFICO PROVVEDIMENTO	
P.T.P. APPIA ANTICA E CAFFARELLA (DM 1/2/60 e DM 22/2/60)	
BENI PAESAGGISTICI SOTTOPOSTI A TUTELA AI SENSI DELL'ART. 134 LETTERA C del D.L.vo 22 gennaio 2004 n. 42	
PROPOSTA DI AREE DI CUI ALL'ART. 143 COMMA 5 LETTERA C del D.L.vo 22 Gennaio 2004 n. 42	

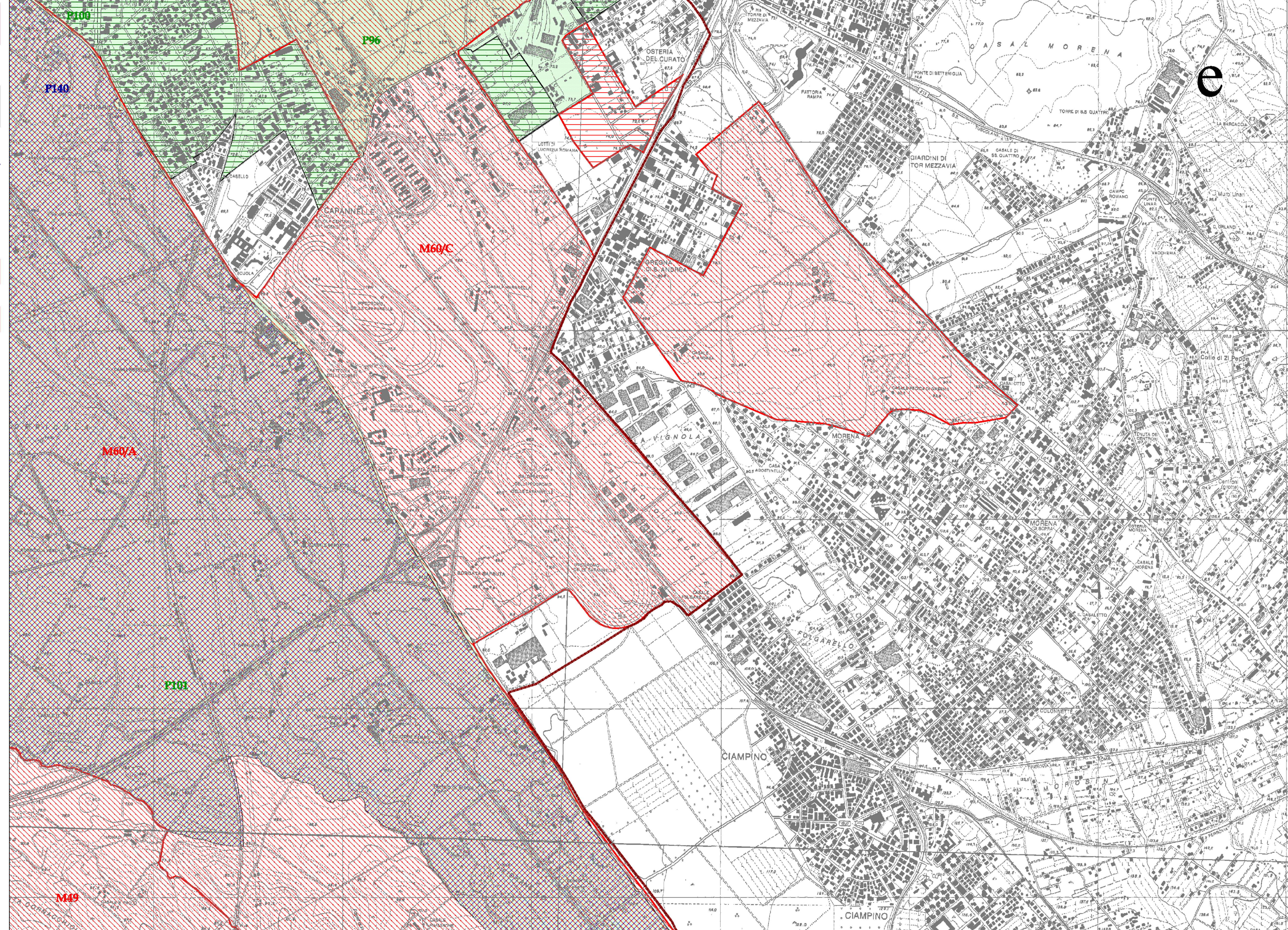

IL PRESENTE ELABORATO E' ASTERISCATO IN QUANTO, A DIFFERENZA DELLA SERIE E1, COMUNE A TUTTI GLI ALTRI PTP DELL'AMBITO 15, SI ESTENDE AL SOLO TERRITORIO OGGETTO DEL PTP 15/12, E' ELABORATO ALLA SCALA 1:10000 E CONTIENE LA RICOGNIZIONE DELLE SOLE TIPOLOGIE DI VINCOLO DI CUI IN LEGENDA.