D
40 - 414

PIANO TERRITORIALE PAESAGGISTICO REGIONALE

Tavola D - Recepimento delle proposte comunali di modifica dei PTP accolte, parzialmente accolte e prescrizioni

art. 23, comma 1 della l.r. 24/98

scala 1:25.000

MiBACT
Ministero per i Beni e le Attività Culturali e per il Turismo

DIREZIONE GENERALE ARCHEOLOGIA, BELLE ARTI E PAESAGGIO

REGIONE LAZIO

DIREZIONE REGIONALE PER LE POLITICHE ABITATIVE E LA PIANIFICAZIONE TERRITORIALE PAESISTICA E URBANISTICA

Accordo Regione Lazio - Ministero per i Beni e le Attività Culturali e per il Turismo articolo 143, comma 2, D.Lgs 42/2004

Assessorato alle Politiche Abitative, Urbanistica, Ciclo dei Rifiuti e Impianti di Trattamento, Smaltimento e Recupero

PTPR approvato con DCR 5/2021

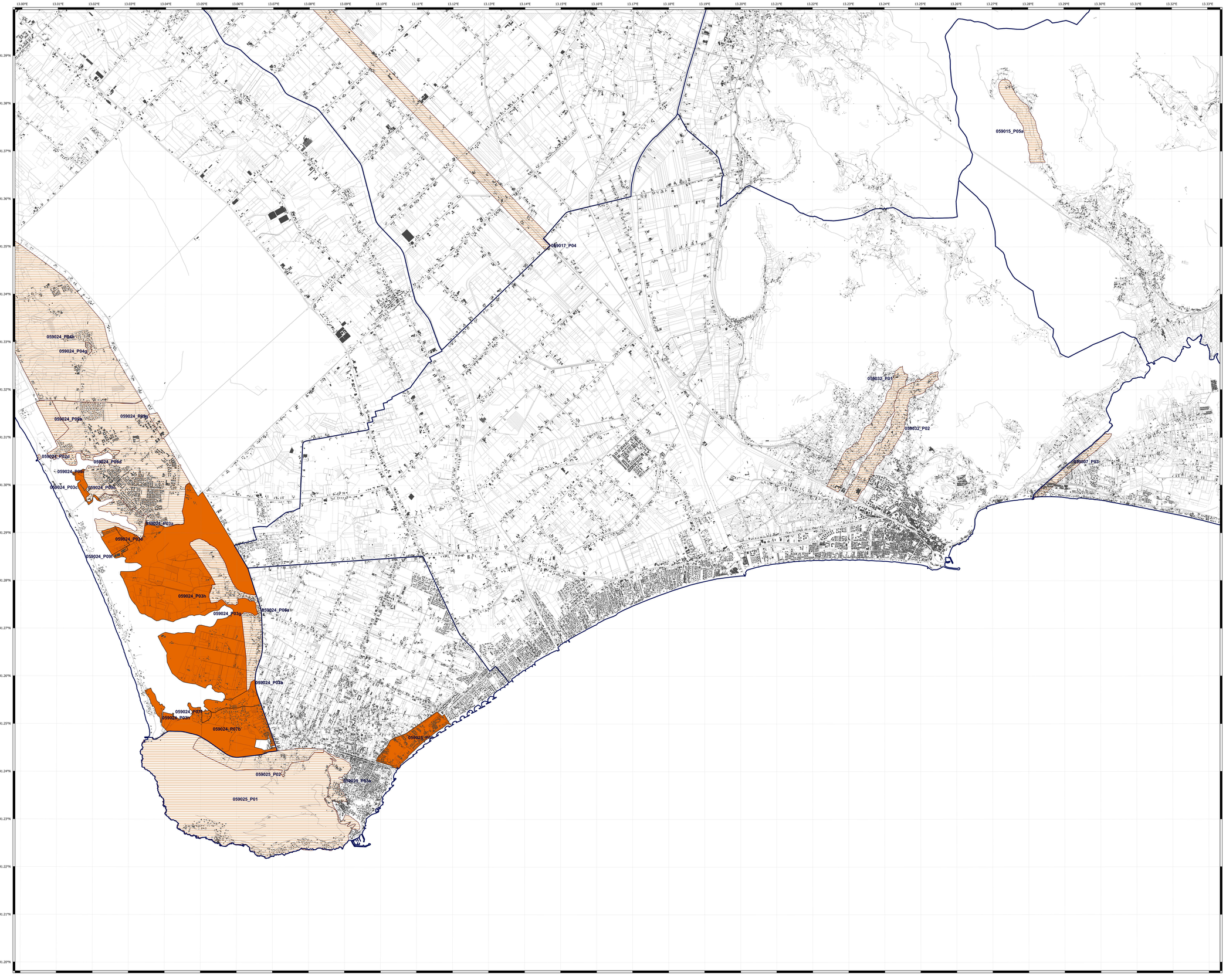

Legenda

- accolta - parzialmente accolta, con prescrizione
- accolta - parzialmente accolta, senza prescrizione

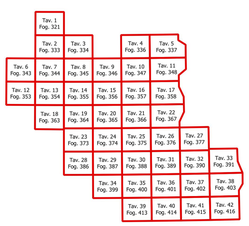

Elaborazione a cura della Direzione Regionale per le Politiche Abitative e la Pianificazione Territoriale, Paesistica e Urbanistica
Area Pianificazione Paesaggistica e di Area Vasta
Gruppo di lavoro per la redazione e la progettazione del PTPR