MINISTERO DELLA CULTURA
MiC

REGIONE LAZIO

DIREZIONE REGIONALE PER LE POLITICHE ABITATIVE, E LA PIANIFICAZIONE TERRITORIALE, PAESISTICA E URBANISTICA

DIREZIONE GENERALE ARCHEOLOGIA, BELLE ARTI E PAESAGGIO

C
3 - 334

PIANO TERRITORIALE PAESAGGISTICO REGIONALE

Tavola C - Beni del Patrimonio Naturale e Culturale

art. 21, 22, 23 della l.r. 24/98

scala 1:25.000

Accordo Regione Lazio - Ministero per i Beni e le Attività Culturali e per il Turismo articolo 143, comma 2, D.Lgs 42/2004

Assessorato alle Politiche Abitative, Urbanistica, Ciclo dei Rifiuti e Impianti di Trattamento, Smaltimento e Recupero

PTPR approvato con DCR 5/2021 - elaborato rettificato con DGR 228/2022

Beni del patrimonio naturale e culturale e azioni strategiche del PTPR

Beni del Patrimonio Naturale			
	ac_001	Zone a conservazione speciale Sit di interesse comunitario	Direttiva Comunitaria 92/43/CEE (Habitat) Decreto DPR 357/97,2000
	ac_002	Zone a conservazione speciale Sit di interesse nazionale	
	ar_001	Zone a conservazione speciale Sit di interesse regionale	
	zps_001	Zone a protezione speciale (conservazione uccelli selvatici)	Direttiva Comunitaria 79/409/CEE DGR 2146 del 19/05/1996 DGR 825 del 18/07/2005
	apv_001	Ambiti di protezione delle attività venatorie (APV Bandite, ZAC, ZRC, PCI)	L.R. 02/02/1995 n. 17 DCR 266/01/1996 e 450
	sf_001	Oasi faunistiche inclose nell'elenco ufficiale della Aree Protette	Conferenza Stato-Regioni Delibera 2007/2008 - 7 agosto 2003
	ici_001	Zone a conservazione indiretta	
	sp_001	Schema del Piano Regionale dei Parchi Aree	Art. 46 L.R. 29/1997 DGR 1119/2001 DGR 1100/2002
	sr_001	Schema del Piano Regionale dei Parchi Fiumi	
	cb_001	Pianiti rocce, aree nude (Carta dell'uso del Suolo)	Carta dell'uso del suolo (1999)
		Reticolo idrografico	Intesa Stato-Regioni CTR 1:10.000
	geo_001	Geositi (ambiti geologici e geomorfologici) Aree	Direzione Regionale Culturale
	geo_001	Geositi (ambiti geologici e geomorfologici) Puntuali	
	bsl_001	Filari alberature	

Beni del Patrimonio Culturale			
	bpw_001	Beni della Lista del patrimonio mondiale dell'UNESCO (siti culturali)	Convenzione di Parigi (1972) Legge di ratifica 184 del 06/04/1977
	wa_001	SISTEMA DELL'INSEDIAMENTO STORICO - ARCHEOLOGICO Beni del patrimonio archeologico Aree	Art. 10 D.Lgs 42/2004
	wp_001	Beni del patrimonio archeologico Puntuali - fascia di rispetto 100 ms.	
	ca_001	Centri antichi, necropoli, abitati	"Forma Italiae" Istituto Archeologia Nazionale Istituto Centrale del Restauro Istituto Centrale del Restauro "Carta Archeologica" - Prof. Giuseppe Lugli
	va_001	Viabilità antica Fascia di rispetto 100 ms.	
	bam_001	SISTEMA DELL'INSEDIAMENTO STORICO - ARCHITETTONICO Beni del patrimonio monumentale storico e architettonico Aree	Art. 10 D.Lgs 42/2004
	bpm_001	Beni del patrimonio monumentale storico e architettonico Puntuali - fascia di rispetto 100 ms.	
	pv_001	Parchi, giardini e ville storiche	Art. 15 L.R. 24/1998 Art. 60 ms 2 L.R. 38/1999
	vi_001	Viabilità e infrastrutture storiche	Art. 60 ms 2 L.R. 38/1999
	bac_001	Beni areali	Art. 60 ms 2 L.R. 38/1999 L.R. 68/1982
	bpc_001	Beni puntuali Fascia di rispetto 100 ms.	
	cc_001	SISTEMA DELL'INSEDIAMENTO CONTEMPORANEO Beni areali	
	cc_001	Beni puntuali Fascia di rispetto 100 ms.	
	lc_001	Beni lineari Fascia di rispetto 100 ms.	Carta dell'Uso del Suolo (1999)
	cp_001	Viabilità di grande comunicazione	
	ca_001	Ferrovia	L.R. 27 del 20/11/2001
	cl_001	Grandi infrastrutture (aeroporti, porti e centri intermodali)	
		Tessuto urbano	
		Aree ricreative interne al tessuto urbano (parchi urbani, aree sportive, campeggi, etc.)	Carta dell'Uso del Suolo (1999)
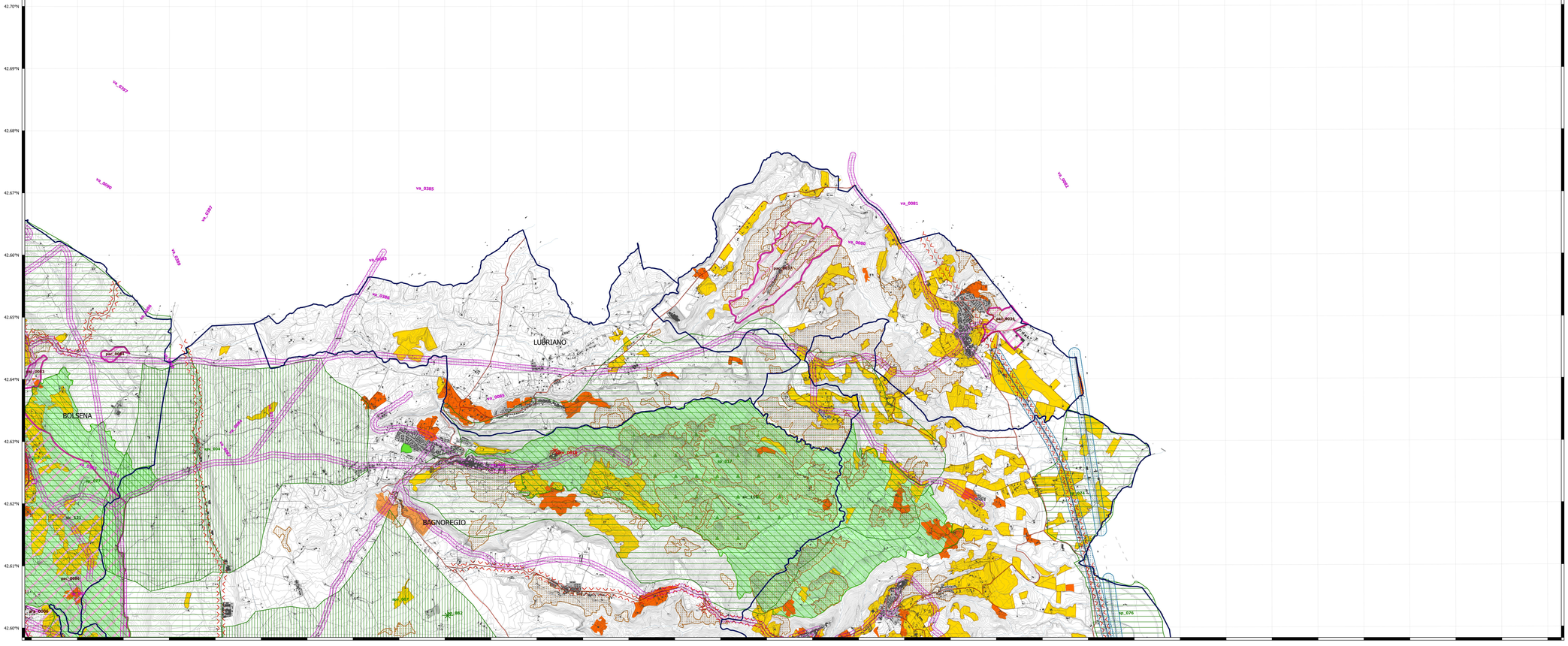
Ambiti prioritari per i progetti di conservazione, recupero, riqualificazione, gestione e valorizzazione del paesaggio regionale Art. 143 D.Lgs. 42/2004			
	par_001	PAESAGGI DELLA CONTEMPLAZIONE Punti di vista	Art. 21 bis e 16 L.R. 24/1998
		Percorsi panoramici	
		Parchi archeologici e culturali	Art. 21 ter L.R. 24/1998
		PAESAGGI DELLA PRODUZIONE Sistema agrario a caratteri permanente	Art. 21 bis e 21 bis. 1 L.R. 24/1998
		PAESAGGI DEGRADATI DA RECUPERARE Aree con fenomeni di frazionamenti fondiari e processi insediativi diffusi	Art. 21 bis e 16 L.R. 24/1998
		Discariche, depositi, cave