C
30 - 388

MINISTERO DELLA CULTURA
MiC
DIREZIONE GENERALE ARCHEOLOGIA BELLE ARTI E PAESAGGIO

REGIONE LAZIO
DIREZIONE REGIONALE PER LE POLITICHE ABITATIVE, E LA PIANIFICAZIONE TERRITORIALE PAESISTICA ELURBANISTICA

PIANO TERRITORIALE PAESAGGISTICO REGIONALE

Tavola C - Beni del Patrimonio Naturale e Culturale

art. 21, 22, 23 della l.r. 24/98

scala 1:25.000

Accordo Regione Lazio - Ministero per i Beni e le Attività Culturali e per il Turismo
articolo 143, comma 2, D.Lgs 42/2004

Assessorato alle Politiche Abitative, Urbanistica, Ciclo dei Rifiuti e Impianti di Trattamento, Smaltimento e Recupero

PTPR approvato con DCR 5/2021 - elaborato rettificato con DGR 228/2022

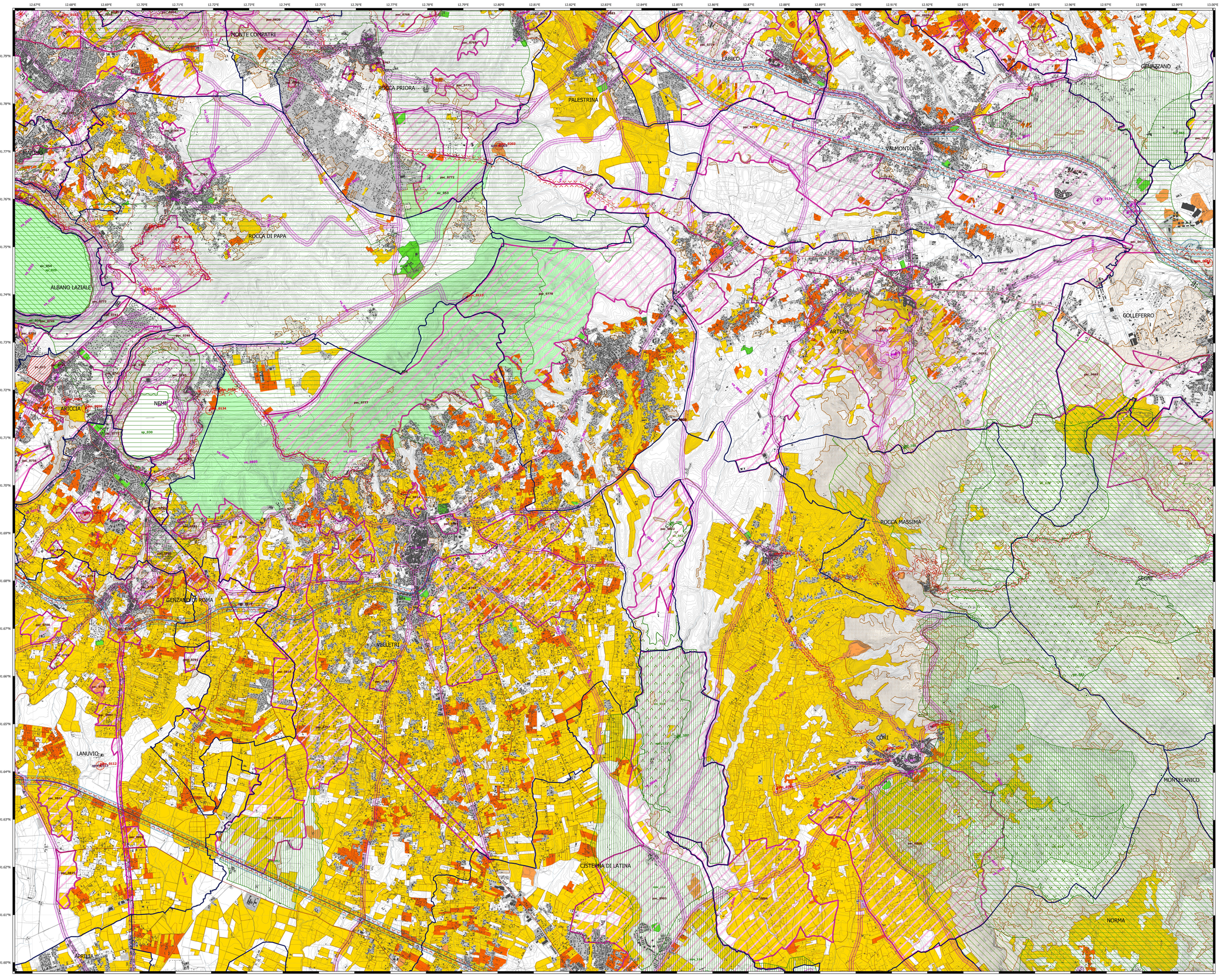

Beni del patrimonio naturale e culturale e azioni strategiche del PTPR

Beni del Patrimonio Naturale

	sic_001	Zone a conservazione speciale Sito di interesse comunitario	Direttiva Comunitaria 92/43/CEE Decreto Ministeriale GU 5/2/2000
	sim_001	Zone a conservazione speciale Sito di interesse nazionale	
	sp_001	Zone a conservazione speciale Sito di interesse regionale	
	zps_001	Zone a protezione speciale (conservazione uccelli selvatici)	Direttiva Comunitaria 79/409/CEE Decreto Ministeriale DGR 651 del 14/07/2000
	apr_001	Ambiti di protezione delle attività venatorie (APV) Bandite, ZAC, ZPC, PCj	L.R. 02/02/1994, n. 17 DCR 250/01/1986, n.402
	vf_001	Oasi faunistiche inclose nel vincolo ufficiale della Aree Protette	Conferenza Stato-Regioni Gazzetta 20/07/2001 - 2° agg.to 2003
	zci_001	Zone a conservazione indiretta	
	tp_001	Schema del Piano Regionale dei Parchi Aviosil	Art. 48 L.R. 29/1997 DCR 2/16/2000 DGR 1/10/2002
	tp_001	Schema del Piano Regionale dei Parchi Puntuali	
	cb_001	Piccoli corsi, area nude (Carta dell'Uso del Suolo)	Carta dell'uso del suolo (1999)
		Reticolo idrografico	Istituto Stato-Regioni CTR 1:10.000
	geo_001	Geositi (ambiti geologici e geomorfologici) Areali	Direzione Regionale Culturale
	geo_001	Geositi (ambiti geologici e geomorfologici) Puntuali	
	bnf_001	Filari alberatore	

Beni del Patrimonio Culturale

	bpw_001	Beni della Lista del patrimonio mondiale dell'UNESCO (siti culturali)	Convenzione di Parigi 1972 Legge di ratifica 184 del 06/04/1977
	arp_001	SISTEMA DELL'INSEDIAMENTO STORICO Beni del patrimonio archeologico Areali	Art. 10 D.Lgs 42/2004
	arp_001	Beni del patrimonio archeologico Puntuali - fascia di rispetto 100 mt.	
	cs_001	Cavetti antichi, necropoli abitati	"Forma Italiae" Istituto Archeologia Nazionale Istituto di Topografia Antica dell'Università di Roma "Carta Archeologica" - Prof. Dinsogna Lugl
	vs_001	Viabilità antica Fascia di rispetto 50 mt.	
	tam_001	Beni del patrimonio monumentale storico e architettonico Areali	Art. 10 D.Lgs 42/2004
	tpm_001	Beni del patrimonio monumentale storico e architettonico Puntuali - fascia di rispetto 100 mt.	
	pv_001	Parchi, giardini e ville storiche	Art. 12 L.R. 24/1998 Art. 60 co. 2 L.R. 38/1999
	vi_001	Viabilità e infrastrutture storiche	Art. 60 co. 2 L.R. 38/1999
	tac_001	Beni areali	Art. 60 co. 2 L.R. 38/1999 L.R. 08/1982
	tpc_001	Beni puntuali Fascia di rispetto 100 mt.	
	ci_001	Beni areali	Carta dell'Uso del Suolo (1999)
	ci_001	Beni puntuali Fascia di rispetto 100 mt.	
	ic_001	Beni lineari Fascia di rispetto 100 mt.	
	cp_001	Viabilità di grande comunicazione	
	ca_001	Ferrovia	L.R. 27 del 2011/2001
	cl_001	Grandi infrastrutture (aeroporti, porti e centri intermodali)	
		Tessuto urbano	Carta dell'Uso del Suolo (1999)
		Aree ricreative interne al tessuto urbano (verde urbano, aree sportive, campeggi, etc.)	

Ambiti prioritari per i progetti di conservazione, recupero, riqualificazione, gestione e valorizzazione del paesaggio regionale

Art. 143 D.Lgs. 42/2004

		VIUME Punti di vista	Art. 3 lett. e 16 L.R. 24/1998
		Percorsi panoramici	
	pse_001	AREE STRATEGICHE Parchi archeologici e culturali	Art. 3 lett. L.R. 24/1998
		Sistema agrario a carattere permanente	Art. 3 lett. e 3 lett. l L.R. 24/1998
		AREE DI DEGRADO AMBIENTALE Aree con fenomeni di frazionamenti fondiari e processi insediativi diffusi	Art. 3 lett. e 16 L.R. 24/1998
		Discariche, depositi, cave	

Elaborazione a cura della Direzione Regionale per le Politiche Abitative e la Pianificazione Territoriale, Paesistica e Urbanistica
Area Pianificazione Paesaggistica e di Area Vasta
Gruppo di lavoro per la redazione e la progettazione del PTPR