MINISTERO DELLA CULTURA
MiC
DIREZIONE GENERALE ARCHEOLOGIA, BELLE ARTI E PAESAGGIO

REGIONE LAZIO
DIREZIONE REGIONALE PER LE POLITICHE ABITATIVE, E LA PIANIFICAZIONE TERRITORIALE PAESISTICA E URBANISTICA

C
2 - 333

PIANO TERRITORIALE PAESAGGISTICO REGIONALE
Tavola C - Beni del Patrimonio Naturale e Culturale
art. 21, 22, 23 della l.r. 24/98

scala 1:25.000

Accordo Regione Lazio - Ministero per i Beni e le Attività Culturali e per il Turismo articolo 143, comma 2, D.Lgs 42/2004

Assessorato alle Politiche Abitative, Urbanistica, Ciclo dei Rifiuti e Impianti di Trattamento, Smaltimento e Recupero

PTPR approvato con DCR 5/2021 - elaborato rettificato con DGR 228/2022

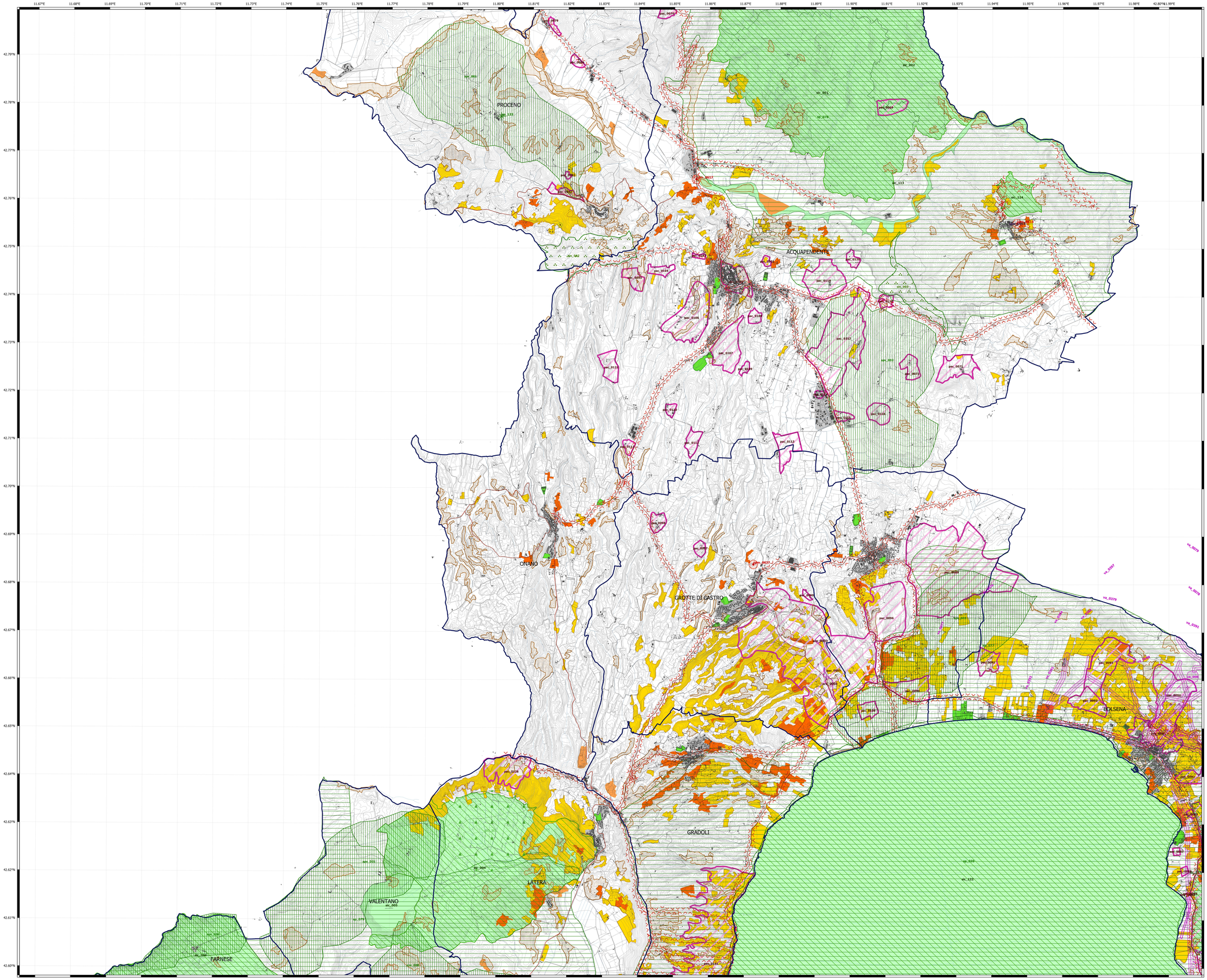

Beni del patrimonio naturale e culturale e azioni strategiche del PTPR

Beni del Patrimonio Naturale

	sic_001	Zone a conservazione speciale Sit di interesse comunitario	Direttiva Comunitaria 92/43/CEE (Habitat) Bonnfy GPI 2004/2000
	sic_002	Zone a conservazione speciale Sit di interesse nazionale	
	sic_003	Zone a conservazione speciale Sit di interesse regionale	
	zps_001	Zone a protezione speciale Conservazione uccelli selvatici	Direttiva Comunitaria 79/409/CEE DGR 2146 del 19/07/1996 DCR 651 del 19/07/2005
	ape_001	Ambiti di protezione delle attività venatorie (APV Bandite, ZAC, ZRC, PC)	L.R. 03/05/1995, n. 17 DCR 2969/1996 e 950
	af_001	Oasi faunistiche incluse nell'elenco ufficiale delle Aree Protette	Conferenza Stato-Regioni Delibera 2009/2009/ 7 agosto 2003
	ii1_001	Zone a conservazione indiretta	
	ap_001	Schema del Piano Regionale dei Parchi Aceali	Art. 44 L.R. 29/1997 DCR 1158/2002 DCR 1159/2002
	ap_001	Schema del Piano Regionale dei Parchi Parcali	
	cb_001	Pascoli cocce, aree nude Carta dell'uso del suolo	Carta dell'uso del suolo (1999)
		Reticolo idrografico	Istituto Stato-Regioni CTR 1:10.000
	geo_001	Geositi (ambiti geologici e geomorfologici) Areali	Direzione Regionale Culturale
	geo_001	Geositi (ambiti geologici e geomorfologici) Puntuali	
	bel_001	Filari alberature	

Beni del Patrimonio Culturale

	bps_001		Beni della Lista del patrimonio mondiale dell'UNESCO (tali cultural.ali)	Convenzione di Parigi 1972 legge di ratifica 184 del 06/04/1977
	ara_001	SISTEMA DELLE CONOSCENZE	Beni del patrimonio archeologico Areali	Art. 10 D.Lgs 42/2004
	arp_001		Beni del patrimonio archeologico Puntuali - fascia di rispetto 100 mt.	
	cs_001		Centri antichi, nucropoli, abitati	"Forma Italiae" Istituto di Toponomastica Nazionale Istituto di Topografia Antica dell'Università di Roma "Carta Archeologica" - Prof. Giuseppe Lugli
	vs_001		Viabilità antica Fascia di rispetto 50 mt.	
	tam_001	SISTEMA DELLE CONOSCENZE	Beni del patrimonio monumentale storico e architettonico Areali	Art. 10 D.Lgs. 42/2004
	tpm_001		Beni del patrimonio monumentale storico e architettonico Puntuali - fascia di rispetto 100 mt.	
	pv_001		Parchi, giardini e ville storiche	Art. 15 L.R. 24/1998 Art. 81 co. 2 L.R. 38/1999
	vs_001		Viabilità e infrastrutture storiche	Art. 81 co. 2 L.R. 38/1999
	tac_001	SISTEMA DELLE CONOSCENZE	Beni areali	Art. 81 co. 2 L.R. 38/1999 L.R. 24/1998
	tpc_001		Beni puntuali Fascia di rispetto 100 mt.	
	cc_001		Beni areali	
	cc_001		Beni puntuali Fascia di rispetto 100 mt.	
	tc_001		Beni lineari Fascia di rispetto 100 mt.	Carta dell'Uso del Suolo (1999)
	cp_001	SISTEMA DELLE CONOSCENZE	Viabilità di grande connessicazione	
	ca_001		Ferrovia	L.R. 27 del 2011/2001
	cl_001		Grandi infrastrutture (aeroporti, porti e centri intermodali)	
			Tessuto urbano	Carta dell'Uso del Suolo (1999)
			Aree ricreative interne al tessuto urbano (parchi urbani, aree sportive, campeggi etc.)	

Ambiti prioritari per i progetti di conservazione, recupero, riqualificazione, gestione e valorizzazione del paesaggio regionale
Art. 143 D.Lgs. 42/2004

		TEMI	Punti di vista	Art. 3 lett. a 16 L.R. 24/1998
			Percorsi panoramici	
	pac_001	AREE PRIORITARIE	Parchi archeologici e culturali	Art. 3 lett. L.R. 24/1998
			Sistema agrario a carattere permanente	Art. 3 lett. a 3 lett. L.R. 24/1998
		AREE CON FENOMENI DI DEGRADO	Aree con fenomeni di frazionamenti fondiari e processi insediativi diffusi	Art. 3 lett. a 16 L.R. 24/1998
			Discariche, depositi, cave	

Elaborazione a cura della Direzione Regionale per le Politiche Abitative e la Pianificazione Territoriale, Paesistica e Urbanistica
Area Pianificazione Paesaggistica e di Area Vasta
Gruppo di lavoro per la redazione e la progettazione del PTPR