PIANO TERRITORIALE PAESAGGISTICO REGIONALE

C
26 - 376

Tavola C - Beni del Patrimonio Naturale e Culturale

art. 21, 22, 23 della l.r. 24/98

scala 1:25.000

MINISTERO DELLA CULTURA – DIREZIONE GENERALE ARCHEOLOGIA, BELLE ARTI E PAESAGGIO

REGIONE LAZIO – DIREZIONE REGIONALE PER LE POLITICHE ABITATIVE E LA PIANIFICAZIONE TERRITORIALE, PAESISTICA E URBANISTICA

Accordo Regione Lazio - Ministero per i Beni e le Attività Culturali e per il Turismo
articolo 143, comma 2, D.Lgs 42/2004

Assessorato alle Politiche Abitative, Urbanistica, Ciclo dei Rifiuti e Impianti di Trattamento, Smaltimento e Recupero

PTPR approvato con DCR 5/2021 - elaborato rettificato con DGR 228/2022

Beni del patrimonio naturale e culturale e azioni strategiche del PTPR

Beni del Patrimonio Naturale

Codice	Descrizione	Riferimento
sic_001	Zone a conservazione speciale Siti di interesse comunitario	Direttiva Comunitaria 92/43/CEE (Habitat) Bioitaly D.M. 03/04/2000
sin_001	Zone a conservazione speciale Siti di interesse nazionale	
sir_001	Zone a conservazione speciale Siti di interesse regionale	
zps_001	Zone a protezione speciale (Conservazione uccelli selvatici)	Direttiva Comunitaria 79/409/CEE DGR 2146 del 19/03/1996 DGR 651 del 19/07/2005
apv_001	Ambiti di protezione delle attività venatorie (AFV, Bandite, ZAC, ZRC, FC)	L.R. 02/05/1995 n. 17 DCR 29/07/1998 n. 450
of_001	Oasi faunistiche incluse nell'elenco ufficiale delle Aree Protette	Conferenza Stato-Regioni Delibera 20/07/2000 - 5° agg.to 2003
zci_001	Zone a conservazione indiretta	
sp_001	Schema del Piano Regionale dei Parchi Areali	Art. 46 L.R. 29/1997 DGR 11746/1993 DGR 1100/2002
sp_001	Schema del Piano Regionale dei Parchi Puntuali	
clc_001	Pascoli, rocce, aree nude (Carta dell'Uso del Suolo)	Carta dell'uso del suolo (1999)
	Reticolo idrografico	Intesa Stato-Regioni CTR 1:10.000
geo_001	Geositi (ambiti geologici e geomorfologici) Areali	Direzione Regionale Culturale
geo_001	Geositi (ambiti geologici e geomorfologici) Puntuali	
bnl_001	Filari alberature	

Beni del Patrimonio Culturale

Codice	Sistema	Descrizione	Riferimento
bpu_001		Beni della Lista del patrimonio mondiale dell'UNESCO (siti culturali)	Convenzione di Parigi 1972 Legge di ratifica 184 del 06/04/1977
ara_001	SISTEMA DELL'INSEDIAMENTO ARCHEOLOGICO	Beni del patrimonio archeologico Areali	Art. 10 D.Lgs 42/2004
arp_001		Beni del patrimonio archeologico Puntuali - fascia di rispetto 100 mt.	
ca_001		Centri antichi, necropoli, abitati	"Forma Italiae" Unione Accademica Nazionale Istituto di Topografia Antica dell'Università di Roma "Carta Archeologica" - Prof. Giuseppe Lugli
va_001		Viabilità antica Fascia di rispetto 50 mt.	
sam_001	SISTEMA DELL'INSEDIAMENTO STORICO	Beni del patrimonio monumentale storico e architettonico Areali	Art. 10 D.Lgs 42/2004
spm_001		Beni del patrimonio monumentale storico e architettonico Puntuali - fascia di rispetto 100 mt.	
pv_001		Parchi, giardini e ville storiche	Art. 15 L.R. 24/1998 Art. 60 co. 2 L.R. 38/1999
vs_001		Viabilità e infrastrutture storiche	Art. 60 co. 2 L.R. 38/1999
sac_001		Beni areali	Art. 60 co. 2 L.R. 38/1999 L.R. 68/1983
spc_001		Beni puntuali Fascia di rispetto 100 mt.	
cc_001	SISTEMA DELL'INSEDIAMENTO CONTEMPORANEO	Beni areali	
cc_001		Beni puntuali Fascia di rispetto 100 mt.	
ic_001		Beni lineari Fascia di rispetto 100 mt.	Carta dell'Uso del Suolo (1999)
cp_001		Viabilità di grande comunicazione	L.R. 27 del 20/11/2001
ca_001		Ferrovia	
cl_001		Grandi infrastrutture (aeroporti, porti e centri intermodali)	
		Tessuto urbano	Carta dell'Uso del Suolo (1999)
		Aree ricreative interne al tessuto urbano (parchi urbani, aree sportive, campeggi, etc.)	

Ambiti prioritari per i progetti di conservazione, recupero, riqualificazione, gestione e valorizzazione del paesaggio regionale

Art. 143 D.Lgs. 42/2004

Codice	Ambito	Descrizione	Riferimento
	VISUALI	Punti di vista	Artt. 31bis e 16 L.R. 24/1998
		Percorsi panoramici	
pac_001	AREE A CONNOTAZIONE SPECIFICA	Parchi archeologici e culturali	Art. 31ter L.R. 24/1998
		Sistema agrario a carattere permanente	Artt. 31bis e 31bis.1 L.R. 24/1998
	AREE A RISCHIO PAESAGGISTICO	Aree con fenomeni di frazionamenti fondiari e processi insediativi diffusi	Artt. 31bis e 16 L.R. 24/1998
		Discariche, depositi, cave	

Tav. 1 Fog. 321
Tav. 2 Fog. 333 · Tav. 3 Fog. 334 · Tav. 4 Fog. 336 · Tav. 5 Fog. 337
Tav. 6 Fog. 343 · Tav. 7 Fog. 344 · Tav. 8 Fog. 345 · Tav. 9 Fog. 346 · Tav. 10 Fog. 347 · Tav. 11 Fog. 348
Tav. 12 Fog. 353 · Tav. 13 Fog. 354 · Tav. 14 Fog. 355 · Tav. 15 Fog. 356 · Tav. 16 Fog. 357 · Tav. 17 Fog. 358
Tav. 18 Fog. 363 · Tav. 19 Fog. 364 · Tav. 20 Fog. 365 · Tav. 21 Fog. 366 · Tav. 22 Fog. 367
Tav. 23 Fog. 373 · Tav. 24 Fog. 374 · Tav. 25 Fog. 375 · Tav. 26 Fog. 376 · Tav. 27 Fog. 377
Tav. 28 Fog. 386 · Tav. 29 Fog. 387 · Tav. 30 Fog. 388 · Tav. 31 Fog. 389 · Tav. 32 Fog. 390 · Tav. 33 Fog. 391
Tav. 34 Fog. 399 · Tav. 35 Fog. 400 · Tav. 36 Fog. 401 · Tav. 37 Fog. 402 · Tav. 38 Fog. 403
Tav. 39 Fog. 413 · Tav. 40 Fog. 414 · Tav. 41 Fog. 415 · Tav. 42 Fog. 416

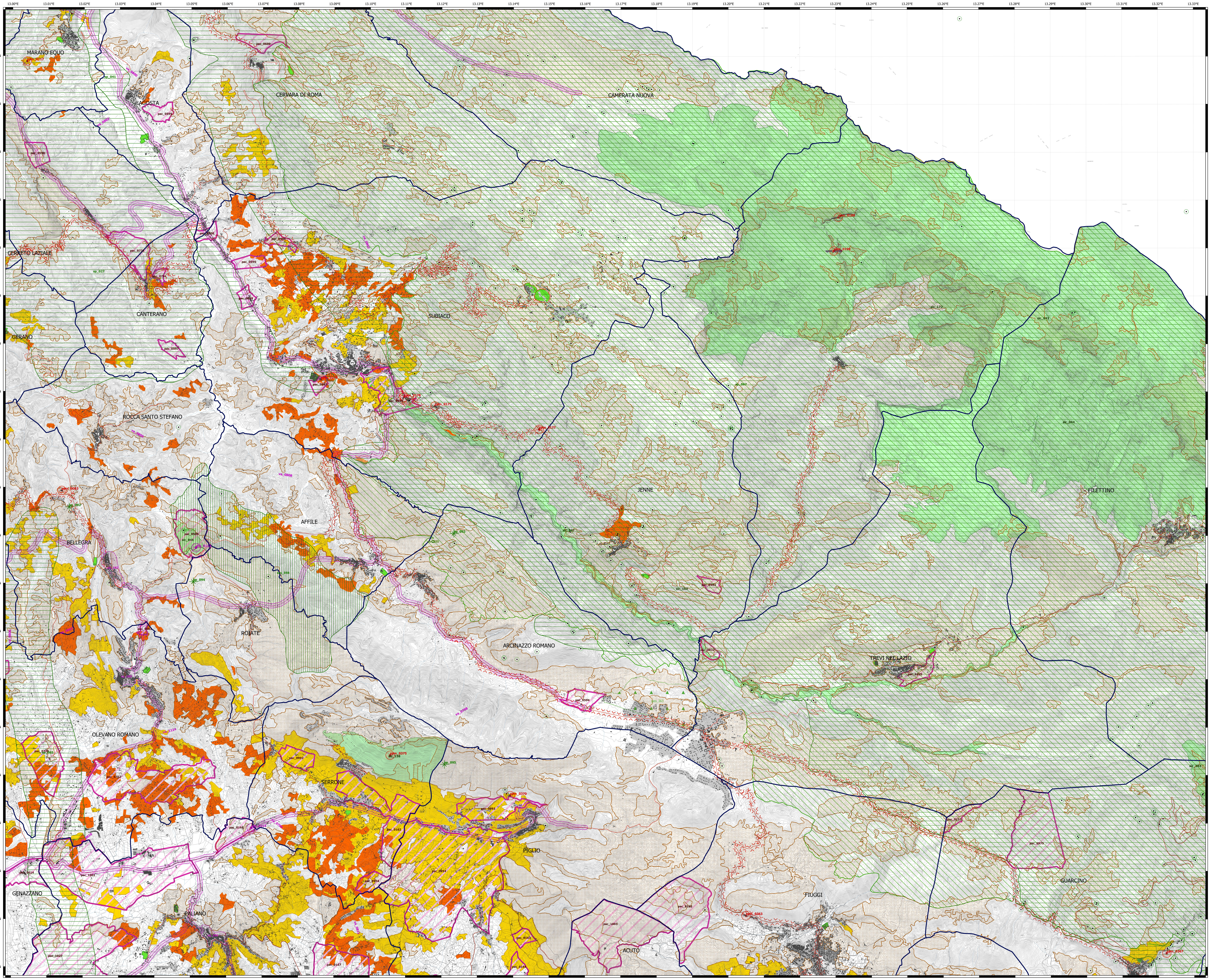

Elaborazione a cura della Direzione Regionale per le Politiche Abitative e la Pianificazione Territoriale, Paesistica e Urbanistica
Area Pianificazione Paesaggistica e di Area Vasta
Gruppo di lavoro per la redazione e la progettazione del PTPR