C
24 - 374

MINISTERO DELLA CULTURA
DIREZIONE GENERALE ARCHEOLOGIA, BELLE ARTI E PAESAGGIO

REGIONE LAZIO
DIREZIONE REGIONALE PER LE POLITICHE ABITATIVE E LA PIANIFICAZIONE TERRITORIALE, PAESISTICA E URBANISTICA

PIANO TERRITORIALE PAESAGGISTICO REGIONALE

Tavola C - Beni del Patrimonio Naturale e Culturale

art. 21, 22, 23 della l.r. 24/98

scala 1:25.000

Accordo Regione Lazio - Ministero per i Beni e le Attività Culturali e per il Turismo
articolo 143, comma 2, D.Lgs 42/2004

Assessorato alle Politiche Abitative, Urbanistica, Ciclo dei Rifiuti e Impianti di Trattamento, Smaltimento e Recupero

PTPR approvato con DCR 5/2021 - elaborato rettificato con DGR 228/2022

Beni del patrimonio naturale e culturale e azioni strategiche del PTPR

Beni del Patrimonio Naturale			
	sn_001	Zone a conservazione speciale Siti di interesse comunitario	Direttiva Comunitaria 92/43/CEE (Habitat; Bonn)
	sn_002	Zone a conservazione speciale Siti di interesse nazionale	DM 03/04/2000
	sr_001	Zone a conservazione speciale Siti di interesse regionale	DGR 2146 del 19/01/1996
	sp_001	Zone a protezione speciale Corridoi ecologici (uccelli selvatici)	Direttiva Comunitaria 79/409/CEE DGR 2146 del 19/01/1996 DCR 387 del 19/11/2002
	apv_001	Ambiti di protezione della attività venatorie (APV; Bandite; ZAC; ZRC; PC)	Legge 157/92 DCR 2000/108 e s.m.i.
	af_001	Aree forestiche incluse nell'elenco ufficiale delle Aree Protette	Conferenza Stato-Regioni Delibera 20/07/2000 - 5° aggio 2003
	zci_001	Zone a conservazione indiretta	
	sp_001	Schema del Piano Regionale dei Parchi Parchi	Art. 46 L.R. 29/1997 DGR 1157/2002 DCR 1150/2002
	sp_001	Schema del Piano Regionale dei Parchi Parcelli	
	cb_001	Parcelli cocce, aree nude (Carta dell'Uso del Suolo)	Carta dell'uso del suolo (1999)
		Reticolo idrografico	Istituto Geografico Militare CTR 1:10.000
	geo_001	Geositi (ambiti geologici e geomorfologici) Areali	Direzione Regionale Culturale
	geo_001	Geositi (ambiti geologici e geomorfologici) Puntuali	
	bsl_001	Filari alberature	

Beni del Patrimonio Culturale			
	bpu_001	Beni della Lista del patrimonio mondiale dell'UNESCO (siti culturali)	Convenzione di Parigi 1972 Legge di ratifica 184 del 06/04/1977
SISTEMA DELL'INSEDIAMENTO STORICO	arp_001	Beni del patrimonio archeologico Areali	Art. 10 D.Lgs 42/2004
	arp_001	Beni del patrimonio archeologico Puntuali - Aree di rispetto 100 mt.	
	cs_001	Centri antichi, necropoli, abitati	"Forma Italiae" Istituto Archeologico Nazionale Istituto di Topografia Antica dell'Università di Roma "Carta Archeologica" - Prof. Bonacasa Carra
	vs_001	Viabilità antica Fascia di rispetto 50 mt.	
	ssm_001	Beni del patrimonio monumentale storico e architettonico Areali	Art. 10 D.Lgs 42/2004
	spm_001	Beni del patrimonio monumentale storico e architettonico Puntuali - Aree di rispetto 100 mt.	
	pv_001	Parchi, giardini e ville storiche	Art. 12 L.R. 29/1998 Art. 60 co. 1 L.R. 38/1999
	vi_001	Viabilità e infrastrutture storiche	Art. 60 co. 2 L.R. 38/1999
SISTEMA DELL'INSEDIAMENTO DIFFUSO	bac_001	Beni areali	Art. 60 co. 3 L.R. 38/1999 L.R. 68/1983
	bpc_001	Beni puntuali Fascia di rispetto 100 mt.	
	cc_001	Beni areali	
	cc_001	Beni puntuali Fascia di rispetto 100 mt.	
	bc_001	Beni lineari Fascia di rispetto 100 mt.	Carta dell'Uso del Suolo (1999)
	cp_001	Viabilità di grande comunicazione	
	cs_001	Ferrovia	L.R. 27 del 2011/2001
	cl_001	Gradi infrastrutture (aeroporti, porti e centri intermodali)	
		Tessuto urbano	Carta dell'Uso del Suolo (1999)
		Aree ricreative interne al tessuto urbano (parchi urbani, aree sportive, campeggi, etc.)	

Ambiti prioritari per i progetti di conservazione, recupero, riqualificazione, gestione e valorizzazione del paesaggio regionale Art. 143 D.Lgs. 42/2004			
		PUNTI	Punti di vista	Art. 31 lett. a) L.R. 24/1998
			Percorsi panoramici
	pur_001	AREE	Parchi archeologici e culturali	Art. 31 lett. b) L.R. 24/1998
			Sistema agrario a carattere permanente	Art. 31 lett. e) lett. i) L.R. 24/1998
		AREE PERICOLOSE	Aree con fenomeni di frazionamenti fondiari e processi insediativi diffusi	Art. 31 lett. e) lett. k) L.R. 24/1998
			Discariche, depositi, cave	

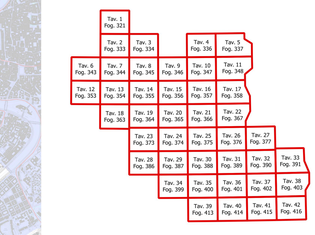

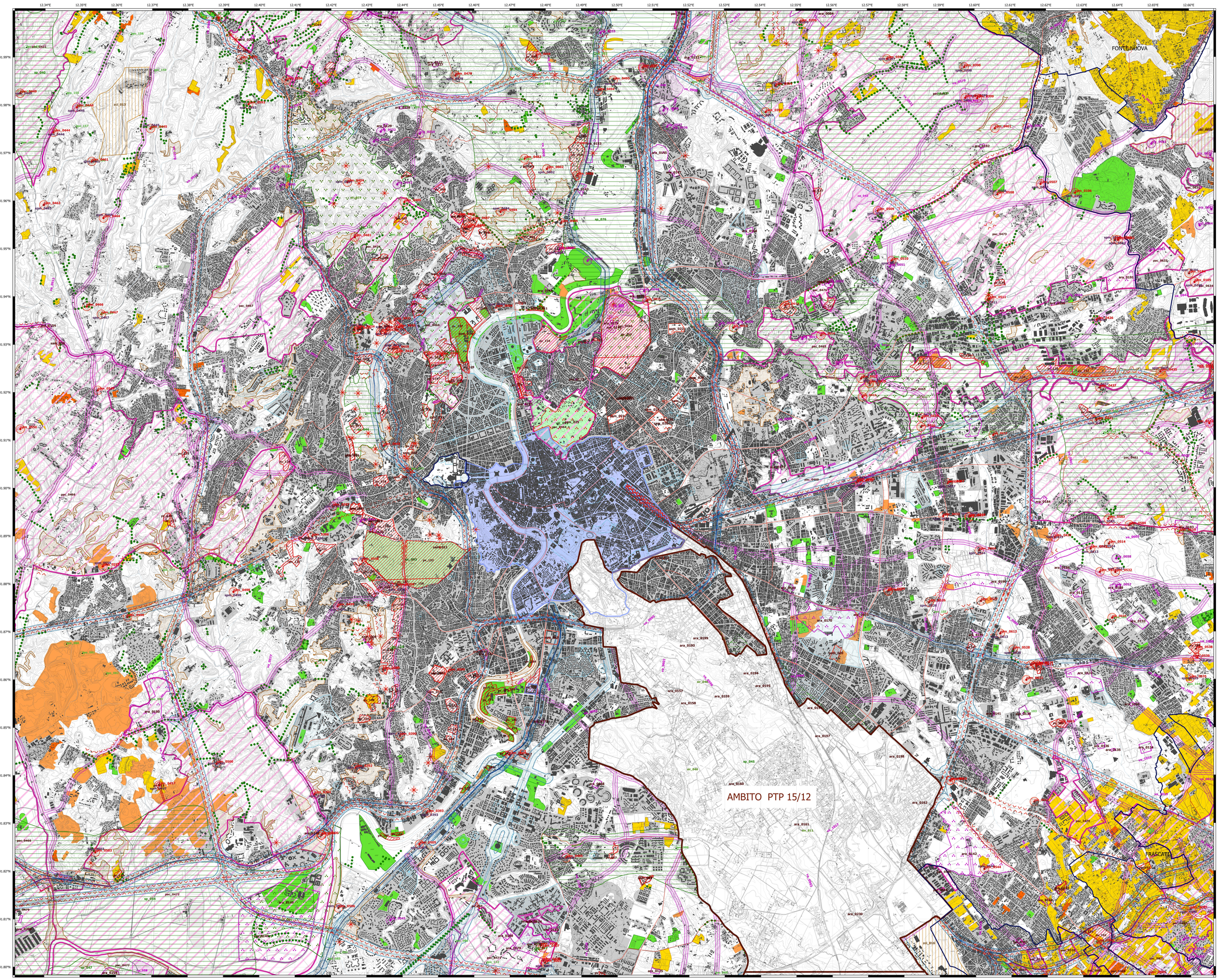

Elaborazione a cura della Direzione Regionale per le Politiche Abitative e la Pianificazione Territoriale, Paesistica e Urbanistica
Area Pianificazione Paesaggistica e di Area Vasta
Gruppo di lavoro per la redazione e la progettazione del PTPR