MINISTERO DELLA CULTURA
DIREZIONE GENERALE ARCHEOLOGIA BELLE ARTI E PAESAGGIO

REGIONE LAZIO
DIREZIONE REGIONALE PER LE POLITICHE ABITATIVE E LA PIANIFICAZIONE TERRITORIALE, PAESISTICA E URBANISTICA

C
16 - 357

PIANO TERRITORIALE PAESAGGISTICO REGIONALE
Tavola C - Beni del Patrimonio Naturale e Culturale
art. 21, 22, 23 della l.r. 24/98

scala 1:25.000

Accordo Regione Lazio - Ministero per i Beni e le Attività Culturali e per il Turismo
articolo 143, comma 2, D.Lgs 42/2004

Assessorato alle Politiche Abitative, Urbanistica, Ciclo dei Rifiuti e Impianti di Trattamento, Smaltimento e Recupero

PTPR approvato con DCR 5/2021 - elaborato rettificato con DGR 228/2022

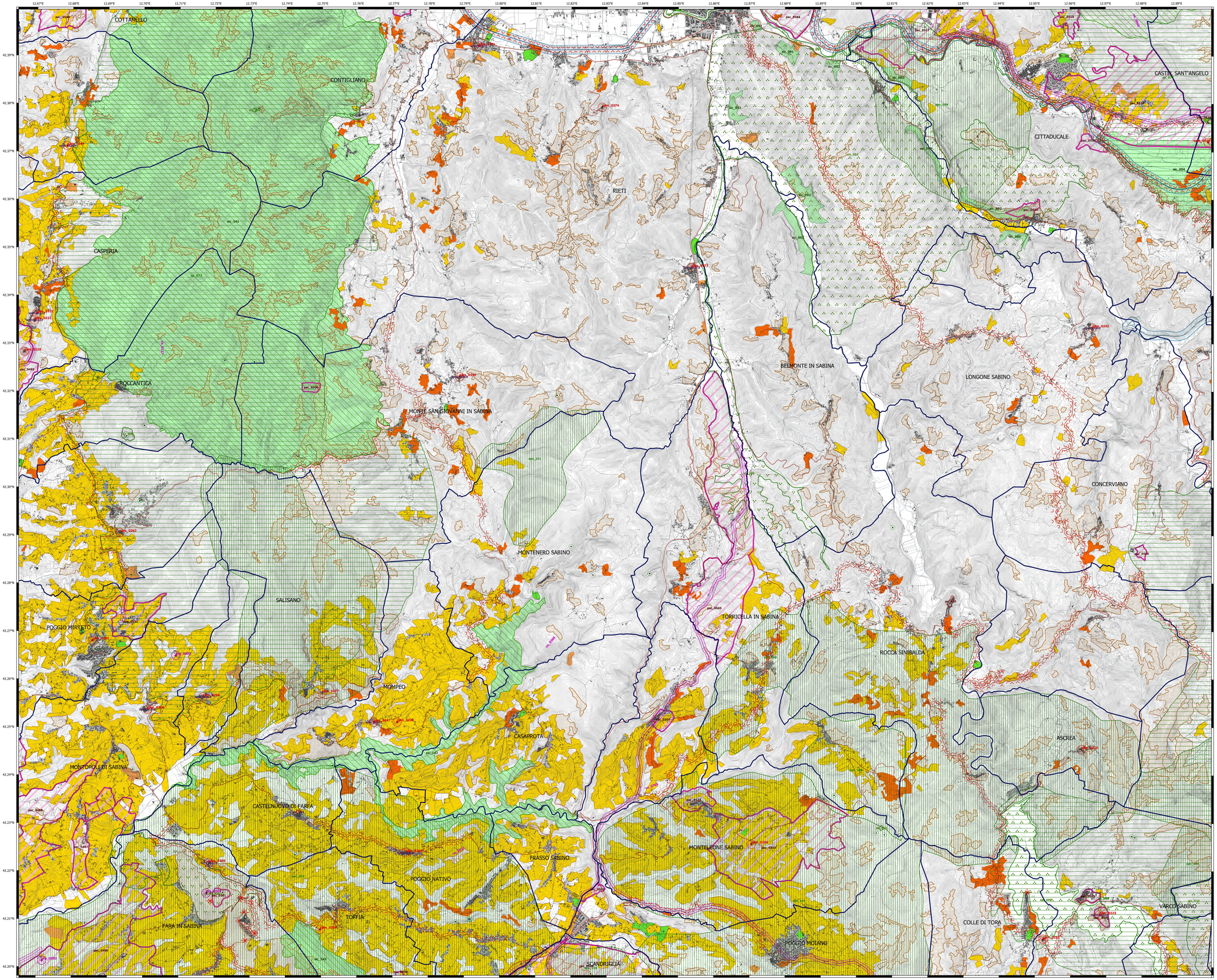

Beni del patrimonio naturale e culturale e azioni strategiche del PTPR

Beni del Patrimonio Naturale

	sic_001	Zone a conservazione speciale Siti di interesse comunitario	Direttiva Comunitaria 92/43/CEE (Habitat) Rete Natura GPI 10/04/2000
	sic_002	Zone a conservazione speciale Siti di interesse nazionale	
	sic_003	Zone a conservazione speciale Siti di interesse regionale	Direttiva Comunitaria 79/409/CEE (Uccelli) Rete Natura DGR 651 del 14/07/2004
	zps_001	Zone a protezione speciale (Conservazione uccelli selvatici)	
	ap_001	Ambiti di protezione delle attività venatorie (APV, Bandite, ZAC, ZRC, PC)	L.R. 22/02/1995 n. 17 DCR 250/01/1998 n. 450
	vf_001	Vincoli faunistici inclusi nell'elenco ufficiale delle Aree Protette	Conferenza Stato-Regioni Delibera 20/07/2000 - 2° seg.to 2003
	zci_001	Zone a conservazione indiretta	
	sp_001	Schema del Piano Regionale dei Parchi Attuati	Art. 44 L.R. 29/1997 DCR 1179/01/1985 DGR 1150/02/2002
	sp_001	Schema del Piano Regionale dei Parchi Istituiti	
	cb_001	Pascoli cacce: aree miste (Carta dell'uso del suolo)	Carta dell'uso del suolo (1999)
		Reticolo idrografico	Istituto Geo-Raptem CTR 1:10.000
	geo_001	Geositi (ambiti geologici e geomorfologici) Attuati	Direzione Regionale Culturale
	geo_001	Geositi (ambiti geologici e geomorfologici) Attuati	
	bsl_001	Filari alberature	

Beni del Patrimonio Culturale

	bpu_001		Beni della Lista del patrimonio mondiale dell'UNESCO (siti culturali)	Convenzione di Parigi 1972 Legge di ratifica 184 del 06/04/1977
	ara_001	SISTEMA DELL'INSEDIAMENTO STORICO	Beni del patrimonio archeologico Attuati	Art. 10 D.Lgs 42/2004
	arp_001		Beni del patrimonio archeologico Puntuali - fascia di rispetto 100 mt.	
	cs_001		Centri antichi, nucleopoli, abitati	"Farina Italia" Ghizzoni Accademia Nazionale Istituto di Topografia Antica Carta dell'Uso del Suolo "Carta Archeologica" - Prof. Ghizzoni Luigi
	vs_001		Viabilità antica Fascia di rispetto 50 mt.	
	tum_001		Beni del patrimonio monumentale (storico e architettonico) Attuati	Art. 10 D.Lgs 42/2004
	tpm_001		Beni del patrimonio monumentale (storico e architettonico) Puntuali - fascia di rispetto 100 mt.	
	pv_001	SISTEMA DELL'INSEDIAMENTO STORICO	Parchi, giardini e ville storiche	Art. 12 L.R. 24/1998 Art. 68 co. 2 L.R. 38/1999
	vi_001		Viabilità e infrastrutture storiche	Art. 69 co. 2 L.R. 38/1999
	tac_001		Beni areali Attuati	Art. 60 co. 2 L.R. 38/1999 L.R. 08/1982
	tpc_001		Beni puntuali Fascia di rispetto 100 mt.	
	ac_001		Beni areali	
	ac_001		Beni puntuali Fascia di rispetto 100 mt.	
	ac_001		Beni lineari Fascia di rispetto 100 mt.	Carta dell'Uso del Suolo (1999)
	cg_001		Viabilità di grande connessicazione	
	cs_001	SISTEMA DELL'INSEDIAMENTO CONTEMPORANEO	Ferrovia	L.R. 27 del 30/11/2001
	cl_001		Grandi infrastrutture (aeroporti, porti e centri intermodali)	
			Tessuto urbano	Carta dell'Uso del Suolo (1999)
			Aree ricreative interne al tessuto urbano (parchi urbani, aree sportive, campeggi, etc.)	

Ambiti prioritari per i progetti di conservazione, recupero, riqualificazione, gestione e valorizzazione del paesaggio regionale
Art. 143 D.Lgs. 42/2004

		Punti di vista	Art. 31lett a 16 L.R. 24/1998
		Percorsi panoramici	
	par_001	Parchi archeologici e culturali	Art. 31 lett L.R. 24/1998
		Sistema agrario a carattere permanente	Art. 31lett a 31lett L.R. 24/1998
		Aree con fenomeni di frazionamenti fondiari e processi insediativi diffusi	Art. 31lett a 16 L.R. 24/1998
		Discariche, depositi, cave	

Elaborazione a cura della Direzione Regionale per le Politiche Abitative e la Pianificazione Territoriale, Paesistica e Urbanistica
Area Pianificazione Paesaggistica e di Area Vasta
Gruppo di lavoro per la redazione e la progettazione del PTPR