C
15 - 356

MINISTERO DELLA CULTURA
DIREZIONE GENERALE ARCHEOLOGIA BELLE ARTI E PAESAGGIO

REGIONE LAZIO
DIREZIONE REGIONALE PER LE POLITICHE ABITATIVE, E LA PIANIFICAZIONE TERRITORIALE, PAESISTICA, E URBANISTICA

PIANO TERRITORIALE PAESAGGISTICO REGIONALE
Tavola C - Beni del Patrimonio Naturale e Culturale
art. 21, 22, 23 della l.r. 24/98

scala 1:25.000

Accordo Regione Lazio - Ministero per i Beni e le Attività Culturali e per il Turismo
articolo 143, comma 2, D.Lgs 42/2004

Assessorato alle Politiche Abitative, Urbanistica, Ciclo dei Rifiuti e Impianti di Trattamento, Smaltimento e Recupero

PTPR approvato con DCR 5/2021 - elaborato rettificato con DGR 228/2022

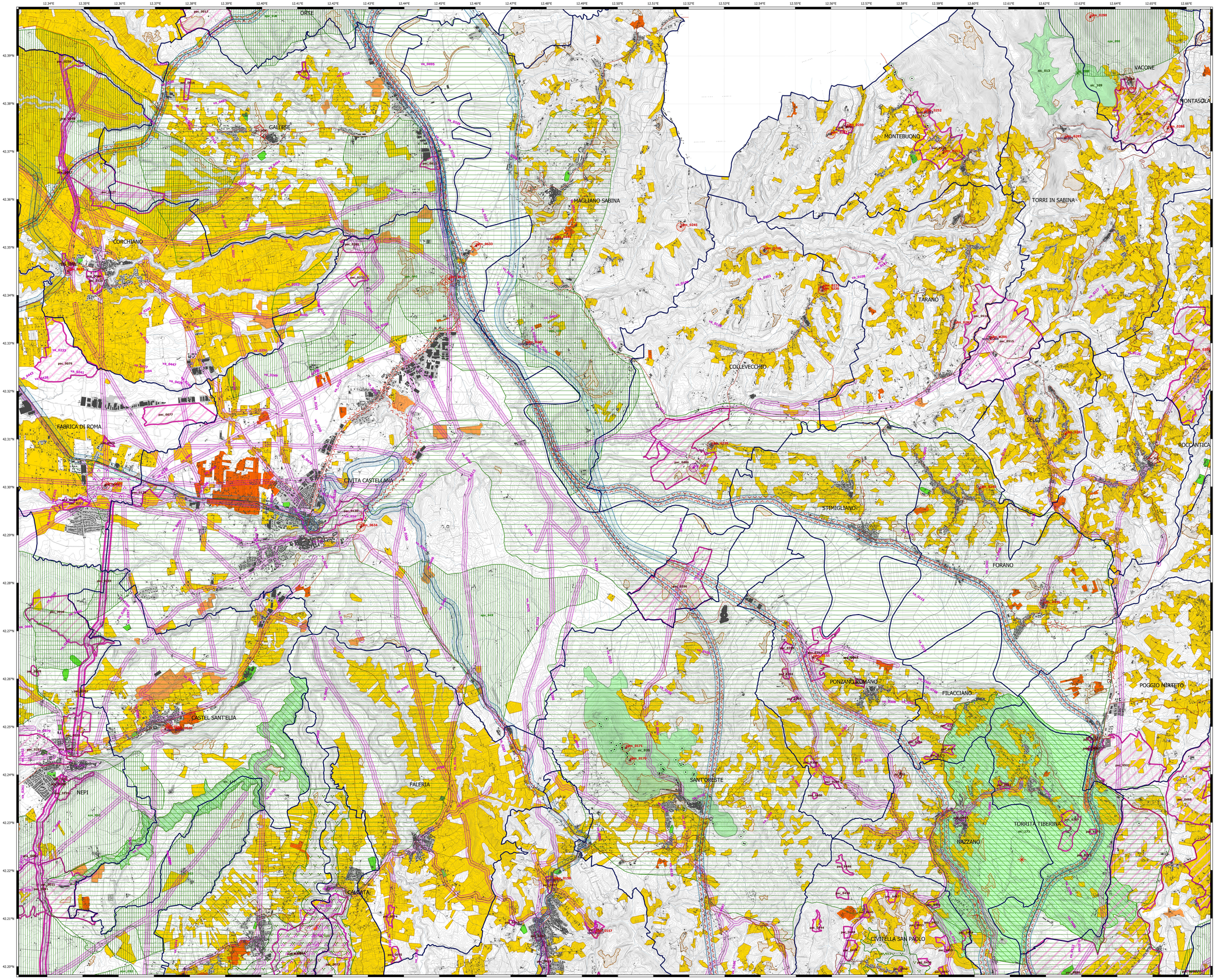

Beni del patrimonio naturale e culturale e azioni strategiche del PTPR

Beni del Patrimonio Naturale

	sic_001	Zone a conservazione speciale Siti di interesse comunitario	Direttiva Comunitaria 92/43/CEE (Habitat) Rete Natura GM 03/04/2000
	sic_002	Zone a conservazione speciale Siti di interesse nazionale	
	sic_003	Zone a conservazione speciale Siti di interesse regionale	Direttiva Comunitaria 79/409/CEE (Uccelli) Rete Natura DGR 651 del 19/07/2004
	zps_001	Zone a protezione speciale (Conservazione uccelli selvatici)	
	aga_001	Ambiti di protezione delle attività venatorie (APV, Bandite, ZAC, ZRC, PC)	L.R. 22/02/1996 n. 17 DCR 29/01/1998 n. 450
	vf_001	Chioi forestiche incluse nell'elenco ufficiale della Aree Protette	Conferenza Stato-Regioni Delibera 20/07/2000 - 9° seg.to 2003
	zci_001	Zone a conservazione indiretta	
	rp_001	Schema del Piano Regionale dei Parchi Vigenti	Art. 44 L.R. 29/1997 DCR 1179/6/1985 DGR 1100/2002
	rp_001	Schema del Piano Regionale dei Parchi Istituendi	
	cb_001	Piccoli corsi: area ombr (Carta dell'uso del suolo)	Carta dell'uso del suolo (1999)
		Reticolo idrografico	Istituto Stato-Regione CTR 1:10.000
	geo_001	Geositi (ambiti geologici e geomorfologici) Vigenti	Direzione Regionale Culturale
	geo_001	Geositi (ambiti geologici e geomorfologici) Istituendi	
	bsl_001	Filari alberature	

Beni del Patrimonio Culturale

	bpu_001	Beni della Lista del patrimonio mondiale dell'UNESCO (siti culturali)	Convenzione di Parigi 1972 Legge di ratifica 184 del 06/04/1977
SISTEMA DELL'INSEDIAMENTO STORICO	ara_001	Beni del patrimonio archeologico Vincolati	Art. 10 D.Lgs 42/2004
	arp_001	Beni del patrimonio archeologico Vincolati - Aree di rispetto 100 mt.	
	cs_001	Centri antichi, necropoli, abitati	"Tavola Italia" Istituto Archeologia Nazionale istituto di Topografia Antica dell'Università di Roma "Carta Archeologica" - Prof. Giuseppe Lugli
	vi_001	Viabilità antica Fascia di rispetto 50 mt.	
	bam_001	Beni del patrimonio monumentale storico e architettonico Vincolati	Art. 10 D.Lgs 42/2004
	bpm_001	Beni del patrimonio monumentale storico e architettonico Vincolati - fascia di rispetto 100 mt.	
SISTEMA DELL'INSEDIAMENTO CONTEMPORANEO	pv_001	Parchi, giardini e ville storiche	Art. 15 L.R. 24/1998 Art. 6/7 co. 2 L.R. 38/1999
	vs_001	Viabilità e infrastrutture storiche	Art. 6/7 co. 2 L.R. 38/1999
	bae_001	Beni areali	Art. 6/7 co. 2 L.R. 38/1999 L.R. 68/1983
	bpc_001	Beni puntuali Fascia di rispetto 100 mt.	
	cz_001	Beni areali	
	cc_001	Beni puntuali Fascia di rispetto 100 mt.	
	ic_001	Beni lineari Fascia di rispetto 100 mt.	Carta dell'Uso del Suolo (1999)
	rg_001	Viabilità di grande comunicazione	
	rs_001	Ferrovia	L.R. 27 del 2011/2051
	rl_001	Grandi infrastrutture (aeroporti, porti e centri intermodali)	
		Tessuto urbano	Carta dell'Uso del Suolo (1999)
		Aree ricreative interne al tessuto urbano (parchi urbani, aree sportive, campeggi etc.)	Carta dell'Uso del Suolo (1999)

Ambiti prioritari per i progetti di conservazione, recupero, riqualificazione, gestione e valorizzazione del paesaggio regionale

Art. 143 D.Lgs. 42/2004

		PUNTI	Punti di vista	Art. 31 lett. e 16 L.R. 24/1998
			Percorsi panoramici	
pac_001		AREE PARCHEGGIO	Parchi archeologici e culturali	Art. 31 lett. L.R. 24/1998
			Sistema agrario a carattere permanente	Art. 31 lett. e 31 lett. L.R. 24/1998
		AREE RISCHIO IDROGEOLOGICO	Aree con fenomeni di frantumamenti franosi e processi insediativi diffusi	Art. 31 lett. e 16 L.R. 24/1998
			Discariche, depositi; cave	

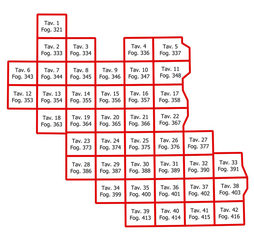

Elaborazione a cura della Direzione Regionale per le Politiche Abitative e la Pianificazione Territoriale, Paesistica e Urbanistica
Area Pianificazione Paesaggistica e di Area Vasta
Gruppo di lavoro per la redazione e la progettazione del PTPR