MINISTERO DELLA CULTURA
DIREZIONE GENERALE ARCHEOLOGIA BELLE ARTI E PAESAGGIO

REGIONE LAZIO
DIREZIONE REGIONALE PER LE POLITICHE ABITATIVE E LA PIANIFICAZIONE TERRITORIALE, PAESISTICA, URBANISTICA

C
14 - 355

PIANO TERRITORIALE PAESAGGISTICO REGIONALE
Tavola C - Beni del Patrimonio Naturale e Culturale
art. 21, 22, 23 della l.r. 24/98

scala 1:25.000

Accordo Regione Lazio - Ministero per i Beni e le Attività Culturali e per il Turismo
articolo 143, comma 2, D.Lgs 42/2004

Assessorato alle Politiche Abitative, Urbanistica, Ciclo dei Rifiuti e Impianti di Trattamento, Smaltimento e Recupero

PTPR approvato con DCR 5/2021 - elaborato rettificato con DGR 228/2022

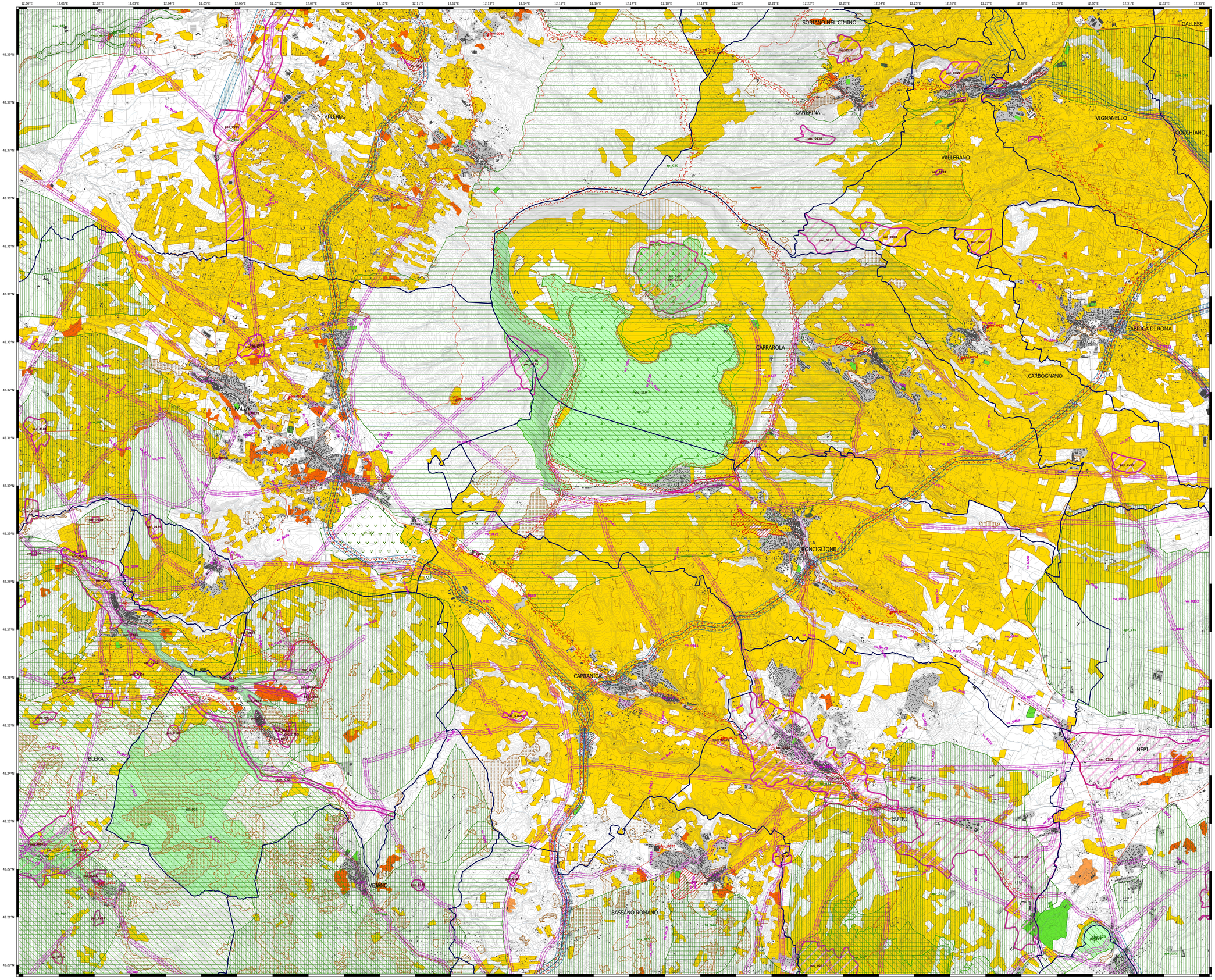

Beni del patrimonio naturale e culturale e azioni strategiche del PTPR

Beni del Patrimonio Naturale

	nc_001	Zone a conservazione speciale Siti di interesse comunitario	Direttiva Comunitaria 92/43/CEE (Habitats Rome) GM 10/04/2000
	ns_001	Zone a conservazione speciale Siti di interesse nazionale	
	nr_001	Zone a conservazione speciale Siti di interesse regionale	Direttiva Comunitaria 79/409/CEE (Uccelli selvatici) DGR 651 del 19/07/2004
	np_001	Zone a protezione speciale (Conservazione uccelli selvatici)	
	ap_001	Ambiti di protezione delle attività venatorie (APV: Bandite, ZAC, ZRC, PC)	L.R. 22/02/1995 n. 17 DCR 29/01/1998 n. 450
	vl_001	Chiusi faunistici inclusi nell'elenco ufficiale delle Aree Protette	Conferenza Stato-Regioni Delibera 20/07/2000 - 9° seg.to 2003
	ic1_001	Zone a conservazione indiretta	
	ip_001	Schema del Piano Regionale dei Parchi Vigenti	Art. 44 L.R. 29/1997 DCR 1119/2002 DGR 1100/2002
	ip_001	Schema del Piano Regionale dei Parchi Portuali	
	cb_001	Piccoli corsi: aree ambe (Carta dell'uso del suolo)	Carta dell'uso del suolo (1999)
		Reticolo idrografico	Istituto Stato-Regione CTR 1:10.000
	geo_001	Geositi (ambiti geologici e geomorfologici) Vigenti	Direzione Regionale Culturale
	geo_001	Geositi (ambiti geologici e geomorfologici) Portuali	
	bsl_001	Filari alberatore	

Beni del Patrimonio Culturale

	bpu_001		Beni della Lista del patrimonio mondiale dell'UNESCO (siti culturali)	Convenzione di Parigi 1972 Legge di ratifica 184 del 06/04/1977
	ara_001	SISTEMA DELL'INSEDIAMENTO STORICO-ARCHEOLOGICO	Beni del patrimonio archeologico Portuali - Bacino di rispetto 100 mt.	Art. 10 D.Lgs 42/2004
	arp_001		Beni del patrimonio archeologico Portuali - Bacino di rispetto 100 mt.	
	ca_001		Centri antichi, necropoli, abitati	"Tavola Italia" Istituto Archeologico Nazionale Istituto Centrale per il Catalogo dell'Università di Roma "Carta Archeologica" - Prof. Giuseppe Lugli
	vi_001		Viabilità antica Fascia di rispetto 50 mt.	
	bam_001		Beni del patrimonio monumentale Vigenti - A carattere diffuso	Art. 10 D.Lgs 42/2004
	bpm_001		Beni del patrimonio monumentale Portuali - A carattere diffuso Fascia di rispetto 100 mt.	
	pv_001	SISTEMA DELL'INSEDIAMENTO STORICO-ARCHEOLOGICO	Parchi, giardini e ville storiche	Art. 15 L.R. 24/1998 Art. 60 co. 2 L.R. 38/1999
	vi_001		Viabilità e infrastrutture storiche	Art. 60 co. 2 L.R. 38/1999
	bae_001		Beni areali	Art. 60 co. 2 L.R. 38/1999 L.R. 68/1983
	bpc_001		Beni puntuali Fascia di rispetto 100 mt.	
	ve_001	SISTEMA DELL'INSEDIAMENTO STORICO-ARCHEOLOGICO	Beni areali	
	ve_001		Beni puntuali Fascia di rispetto 100 mt.	Carta dell'Uso del Suolo (1999)
	ve_001		Beni lineari Fascia di rispetto 100 mt.	
	cg_001		Viabilità di grande comunicazione	
	ca_001		Ferrovia	L.R. 27 del 2011/2001
	cf_001		Grandi infrastrutture (aeroporti, porti e centri intermodali)	
			Tessuto urbano	Carta dell'Uso del Suolo (1999)
			Aree ricreative interne al tessuto urbano (parchi urbani, aree sportive, campings, etc.)	

Ambiti prioritari per i progetti di conservazione, recupero, riqualificazione, gestione e valorizzazione del paesaggio regionale
Art. 143 D.Lgs. 42/2004

	pac_001	VISUALI	Punti di vista	Art. 31 lett. a 16 L.R. 24/1998
			Percorsi panoramici	
		AREE ARCHEOLOGICHE	Parchi archeologici e culturali	Art. 31 lett. L.R. 24/1998
			Sistema agrario a carattere permanente	Art. 31 lett. a 31 lett. L.R. 24/1998
		AREE A RISCHIO ARCHEOLOGICO	Aree con fenomeni di frazionamenti fondiari e processi insediative diffusi	Art. 31 lett. a 16 L.R. 24/1998
			Discariche, depositi cave	

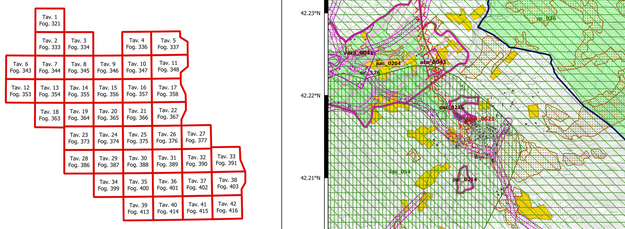

Elaborazione a cura della Direzione Regionale per le Politiche Abitative e la Pianificazione Territoriale, Paesistica e Urbanistica
Area Pianificazione Paesaggistica e di Area Vasta
Gruppo di lavoro per la redazione e la progettazione del PTPR