

scala 1:25.000

REGIONE LAZIO
DIREZIONE REGIONALE PER LE POLITICHE ABITATIVE E LA PIANIFICAZIONE TERRITORIALE, PAESAGGISTICA E URBANISTICA

Assessorato alle Politiche Abitative, Urbanistica, Ciclo dei Rifiuti e Impianti di Trattamento, Smaltimento e Recupero

PTPR approvato con DCR 5/2021

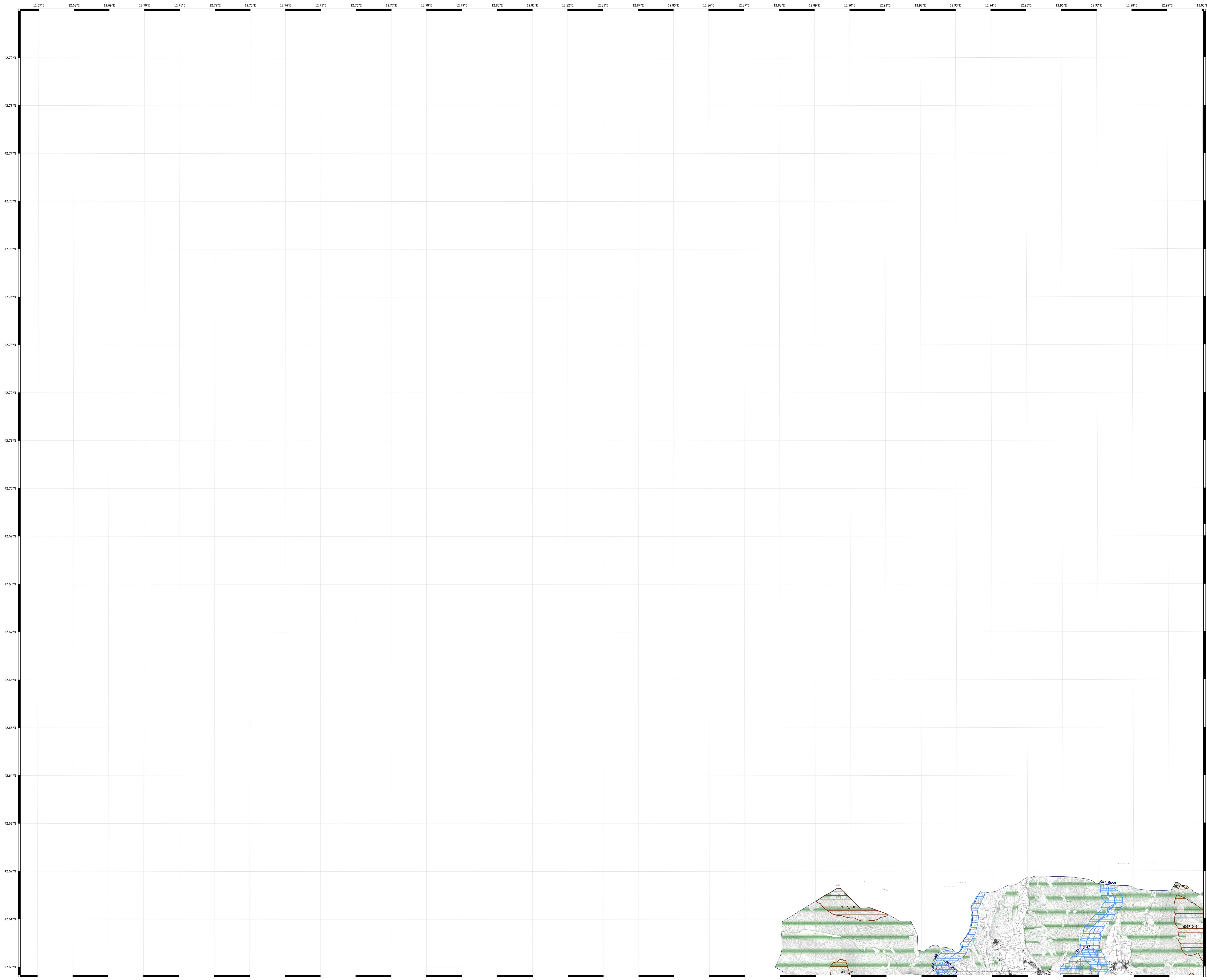

Legenda

Individuazione degli immobili e delle aree di notevole interesse pubblico
art. 134 co. 1 lett. a) e c) D.Lgs. 42/2004

Beni abitativi	ai55a_001	art. 11 e 12 beni saggi: naturali, geologici, vulc., parchi e giardini	art. 8 1°NTA
	ai55b_001	art. 11 e 12 beni d'interesse: note località con valore storico, culturale, artistico, paesaggistico	art. 8 1°NTA
	ai55c_001	art. 11 e 12 beni d'interesse: note località per come descritte in cartografia	art. 8 1°NTA
	ai55d_001	Beni di interesse storico artistico, culturale, paesaggistico, ambientale	art. 8 1°NTA

Riconoscimento delle aree tutelate per legge
art. 134 co. 1 lett. b) e art. 142 co. 1 D.Lgs. 42/2004

Beni paesaggistici	ai56_001	la protezione delle baie costiere marittime	art. 34
	ai56_002	la protezione delle coste dei laghi	art. 35
	ai56_003	la protezione dei fiumi, torrenti, corsi d'acqua	art. 36
	ai56_004	la protezione delle montagne sopra quota di 1.200 mt. s.l.m.	art. 37
	ai56_005	la protezione dei parchi e delle riserve naturali	art. 38
Beni vegetali di legge	ai57_001	la protezione delle aree boschive	art. 39 1°NTA
	ai57_002	la tutela per la loro assegnazione alla categoria agraria e per la loro gestione in modo razionale	art. 40
	ai57_003	la protezione delle zone umide	art. 41
	ai57_004	la protezione delle aree di interesse archeologico	art. 42
	ai57_005	la protezione delle zone di interesse archeologico	art. 42
	ai57_006	la protezione delle zone di interesse archeologico	art. 42
	ai57_007	la protezione delle zone di interesse archeologico	art. 42
	ai57_008	la protezione delle zone di interesse archeologico	art. 42
	ai57_009	la protezione delle zone di interesse archeologico	art. 42
	ai57_010	la protezione delle zone di interesse archeologico	art. 42

N.B. la zona indicata nel n. 2 art. 142 D.Lgs. 42/2004 non viene individuata nel presente elaborato.

Individuazione del patrimonio identitario regionale
art. 134 co. 1 lett. c) D.Lgs. 42/2004

Beni paesaggistici di pregio	ai58_001	area agricole della regione romana e delle "località agricole"	art. 43
	ai58_002	beni paesaggistici di pregio e relativi bacini di rispetto	art. 44
	ai58_003	beni paesaggistici di pregio e relativi bacini di rispetto	art. 45
	ai58_004	beni paesaggistici di pregio e relativi bacini di rispetto	art. 45
	ai58_005	beni paesaggistici di pregio e relativi bacini di rispetto	art. 46
	ai58_006	beni paesaggistici di pregio e relativi bacini di rispetto	art. 46 1°NTA
	ai58_007	beni paesaggistici di pregio e relativi bacini di rispetto	art. 47
	ai58_008	beni paesaggistici di pregio e relativi bacini di rispetto	art. 48
	ai58_009	beni paesaggistici di pregio e relativi bacini di rispetto	art. 48
	ai58_010	beni paesaggistici di pregio e relativi bacini di rispetto	art. 48

area urbanizzate del PTPR

area urbanizzate del PTPR	
aree censurate	

