B
33 - 391

REGIONE LAZIO

MiBACT
Ministero per i Beni e le Attività Culturali e per il Turismo

DIREZIONE REGIONALE PER LE POLITICHE ABITATIVE E LA PIANIFICAZIONE TERRITORIALE PAESISTICA E URBANISTICA

DIREZIONE GENERALE ARCHEOLOGIA, BELLE ARTI E PAESAGGIO

PIANO TERRITORIALE PAESAGGISTICO REGIONALE

Tavola B - Beni paesaggistici

art. 134 co. 1 lett. a), b) e c) D.Lgs. 42/2004

scala 1:25.000

Accordo Regione Lazio - Ministero per i Beni e le Attività Culturali e per il Turismo articolo 143, comma 2, D.Lgs 42/2004

Assessorato alle Politiche Abitative, Urbanistica, Ciclo dei Rifiuti e Impianti di Trattamento, Smaltimento e Recupero

PTPR approvato con DCR 5/2021 - elaborato rettificato con DGR 228/2022, DGR 670/2022

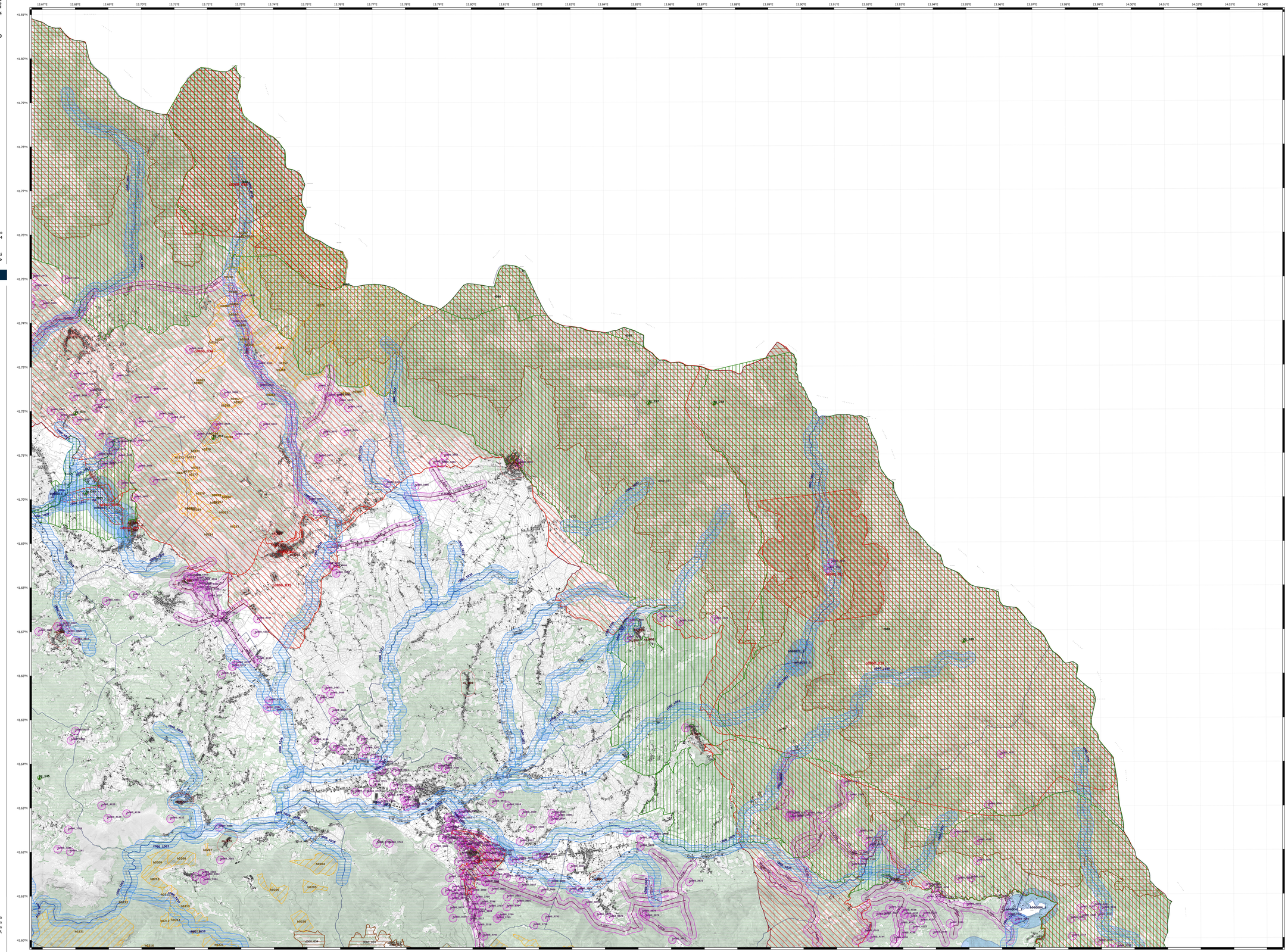

Legenda

Individuazione degli immobili e delle aree di notevole interesse pubblico
art. 134 co. 1 lett. a e art. 136 D.Lgs. 42/2004

Beni dichiarativi

a058_001	lett. a) e b) beni singoli naturali, geologici, ville, parchi e giardini	art. 8 NTA
c058_002	lett. c) e d) beni d'insieme: naturalistici con valore panoramico, aree boscate e di rilevanza ambientale	art. 8 NTA
cbn058_001	lett. c) e d) beni d'insieme: zone boscate per zone di interesse archeologico	art. 8 NTA
ab058_001	ab) Patrimonio UNESCO art.ti 9, 136 co.1 D.Lgs. 42/2004 (lett. a) e b) NTA) (art. 8 NTA) (lett. c) e d) NTA) (art. 8 NTA)	

Ricognizione delle aree tutelate per legge
art. 134 co. 1 lett. b) e art. 142 co. 1 D.Lgs. 42/2004

Beni ricognitivi di legge

a058_001	a) protezione delle fasce costiere marittime	art. 34
b058_001	b) protezione delle coste dei laghi	art. 35
c058_001	c) protezione dei fiumi, torrenti, corsi d'acqua	art. 36
d058_001	d) protezione delle montagne sopra quota di 1200 mt. s.l.m.	art. 37
f058_001	f) protezione dei parchi e delle riserve naturali	art. 38
g058_001	g) protezione delle aree boscate	art.39 NTA
h058_001	h) disciplina per le aree assegnate alle università agrarie e per le aree gravate da usi civici	art. 40
i058_001	i) protezione delle zone umide	art. 41
m058_001	m) protezione delle aree di interesse archeologico	art. 42
m058_001	m) protezione ambiti di interesse archeologico	art. 42
m058_001	m) protezione punti di interesse archeologico e relativa fascia di rispetto	art. 42
m058_001	m) protezione linee di interesse archeologico e relativa fascia di rispetto	art. 42
m058_001	m) protezione aree di interesse archeologico e relativa fascia di rispetto	art. 42
al058_001	al) vincoli ex L. 1089/1939 art. 142 co. 1 D.Lgs. 42/2004 (lett. m) NTA) (art. 42 NTA)	

N.B.: la voce indicata nel co. 2 art. 142 D.Lgs. 42/2004 non sono individuate nel presente elaborato.

Individuazione del patrimonio identitario regionale
ex. 134 co. 1 lett. c) D.Lgs. 42/2004

Beni ricognitivi di piano

tua_001	aree agricole della campagna romana e delle bonifiche agrarie	art. 43
tu_001	insediamenti urbani storici e relativa fascia di rispetto	art. 44
tra_001	borghi dell'architettura rurale	art. 45
trp_001	beni singoli dell'architettura rurale e relativa fascia di rispetto	art. 45
tp_001	beni puntuali testimonianza dei caratteri archeologici e storici e relativa fascia di rispetto	art. 46
tc_001	beni lineari testimonianza dei caratteri archeologici e storici e relativa fascia di rispetto	art.46 co5TA
tc_001	canali delle bonifiche agrarie e relativa fascia di rispetto	art. 47
tg_001	beni testimonianza dei caratteri identitari regionali geomorfologici e carsici ipogei e relativa fascia di rispetto	art. 48
t_001	t) siti alti campeggi del tratto tirrenico (t1) tematica progettuale	

	aree urbanizzate del PTPR
	limiti comunali

Elaborazione a cura della Direzione Regionale per le Politiche Abitative e la Pianificazione Territoriale, Paesistica e Urbanistica
Area Pianificazione Paesaggistica e di Area Vasta
Gruppo di lavoro per la redazione e la progettazione del PTPR