

# **INTEGRAZIONE ALLEGATO I6 ALLE TAVOLE D**

Proposte art.23 co. 1 L.R. 24/98 Adeguamento Tav. "A" PTPR

**Comune**

**di**

**Viterbo**



Provincia

**VT**

Comune

**VITERBO**

**Cod. 056059\_P02a**

---

Numero proposta

**2,1**

Proposta

*La proposta del sig. Balletti Paolo riguarda tre aree per le quali il PTP3 prevede la classificazione di zona 3 - aree agricole di rilevante valore paesitico ambientale - e zona 4b - Sistema di interesse paesaggistico n. 4. Si propone la classificazione che consente la realizzazione delle previsioni urbanistiche. - loc. S. Martino al Cimino (privati)*

---

Cod. Parere

**056059\_P02a**

Esito

Accolta parzialmente

Parere

secondo quanto precisato nel punto 3b dei criteri di valutazione limitatamente all'area perimetrata nella allegata planimetria in conformità del PRG vigente e con la prescrizione della salvaguardia delle alberature esistenti.

---

Prescrizione

---

Comune :  
**Viterbo**

Provincia:  
**Viterbo**

P.T.P. :  
**3**

Proposta numero:  
056059\_P01 - 056059\_P06  
056059\_P02a - 056059\_P09  
056059\_P02b - 056059\_P10  
056059\_P02c - 056059\_P22\*  
056059\_P03 - 056059\_P23\*  
056059\_P05 - 056059\_P25\*

CTR :  
**355020**

SCALA :  
**10000**

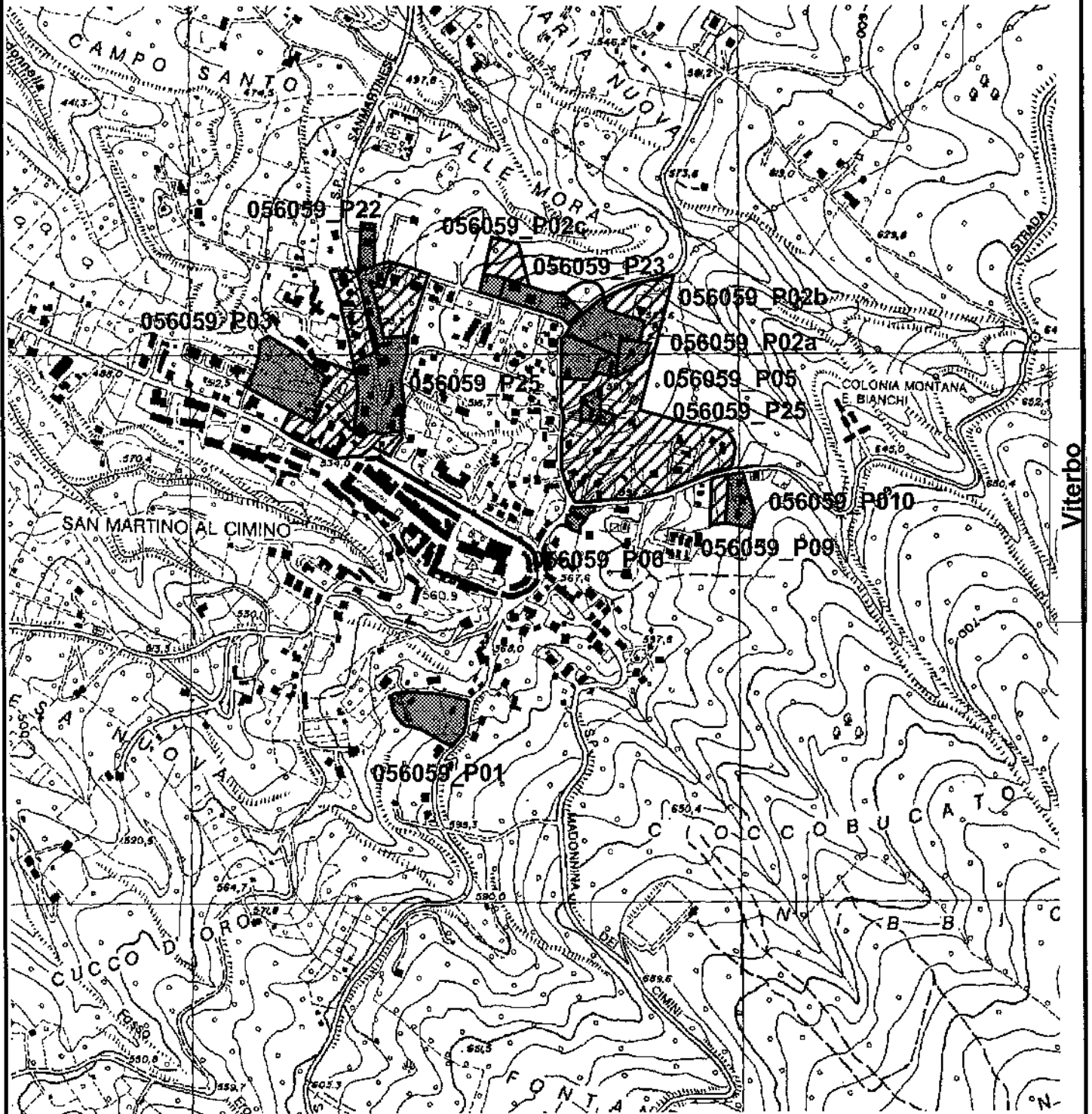

Legenda:

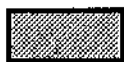

Accolta / Accolta parziale



Respinta

●●● Limite Comunale

Note :

(\*) la proposta con l'asterisco è inefficace per l'assenza di Delibera di Consiglio Comunale



REGIONE LAZIO

Assessorato Urbanistica

Direzione Regionale Territorio, Urbanistica, Mobilità e Rifiuti  
Area Pianificazione Paesistica e Territoriale

Proposte art.23 co 1 L.R. 24/98 Adeguamento TAV. "A" PTPR

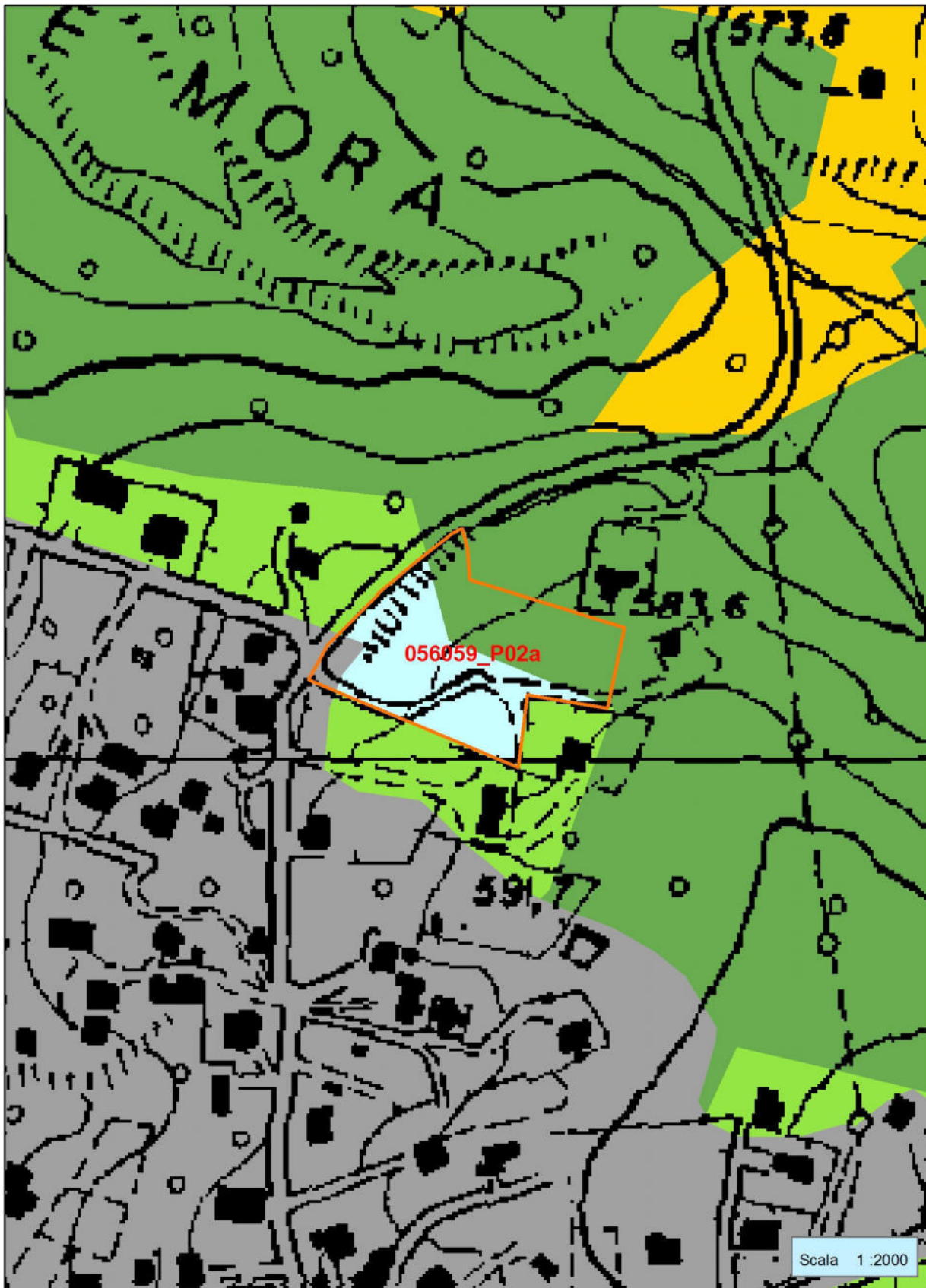

Cod. Parere 056059\_P02a

Comune VITERBO

Provincia VT

A.P.

Area Pianificazione Paesistica



Provincia **VT**

Comune **VITERBO**

Cod. **056059\_P02b**

---

Numero proposta **2,2**

Proposta *La proposta del sig. Balletti Paolo riguarda tre aree per le quali il PTP3 prevede la classificazione di zona 3 - aree agricole di rilevante valore paesitico ambientale - e zona 4b - Sistema di interesse paesaggistico n. 4. Si propone la classificazione che consente la realizzazione delle previsioni urbanistiche.- loc. S. Martino al Cimino (privati)*

---

Cod. Parere **056059\_P02b**

Esito **Accolta parzialmente**

Parere **secondo quanto precisato nel punto 3b dei criteri di valutazione del contributo del comune ed in conformità del PRG vigente**

---

Prescrizione

---

Comune :  
**Viterbo**

Provincia:  
**Viterbo**

P.T.P. :  
**3**

Proposta numero:  
056059\_P01 - 056059\_P06  
056059\_P02a - 056059\_P09  
056059\_P02b - 056059\_P10  
056059\_P02c - 056059\_P22\*  
056059\_P03 - 056059\_P23\*  
056059\_P05 - 056059\_P25\*

CTR :  
**355020**

SCALA :  
**10000**

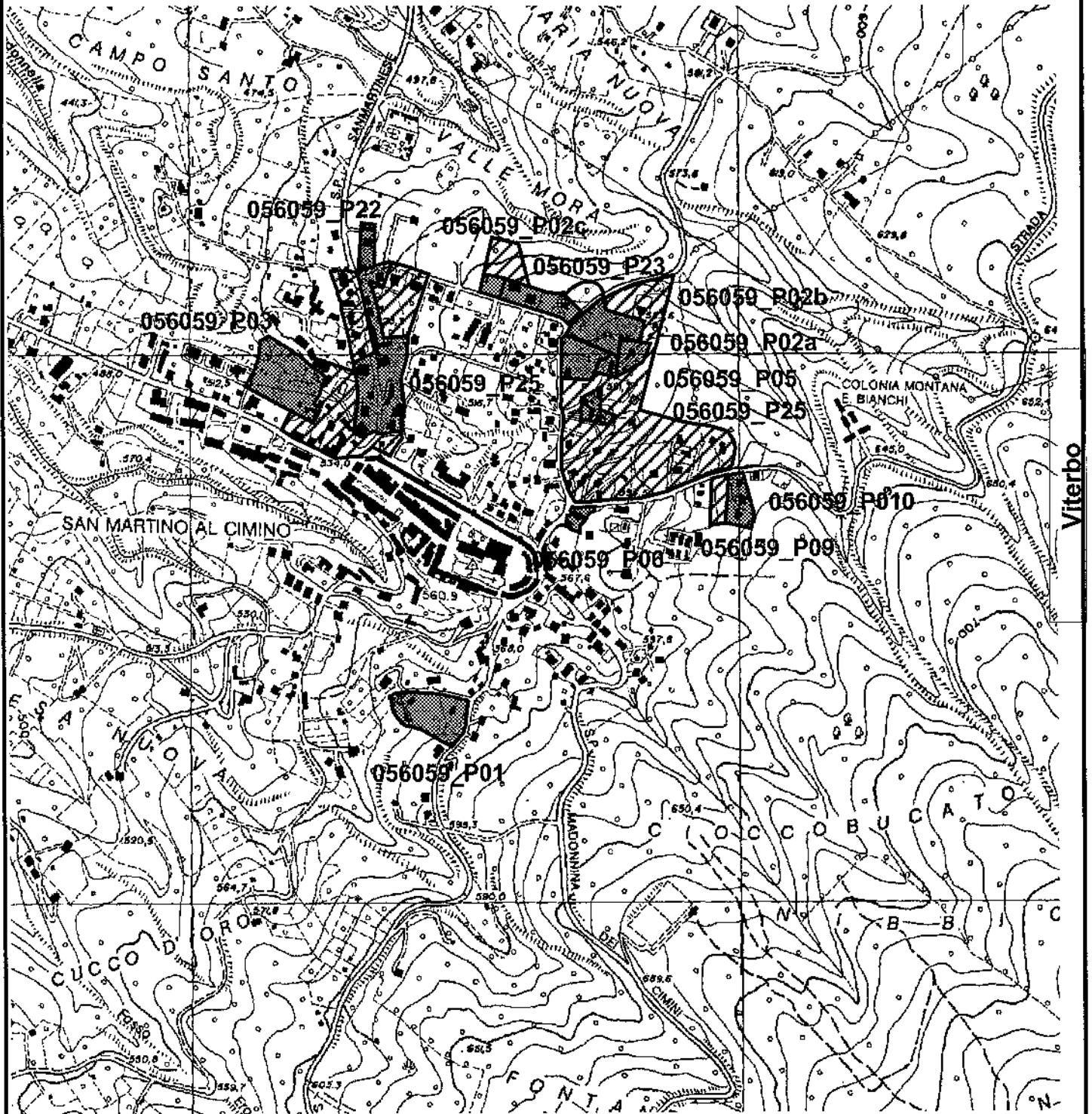

Legenda:

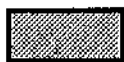

Accolta / Accolta parziale



Respinta

●●●● Limite Comunale

Note :

(\*) la proposta con l'asterisco è inefficace per l'assenza di Delibera di Consiglio Comunale



REGIONE LAZIO

Assessorato Urbanistica

Direzione Regionale Territorio, Urbanistica, Mobilità e Rifiuti  
Area Pianificazione Paesistica e Territoriale

Proposte art.23 co 1 L.R. 24/98 Adeguamento TAV. "A" PTPR

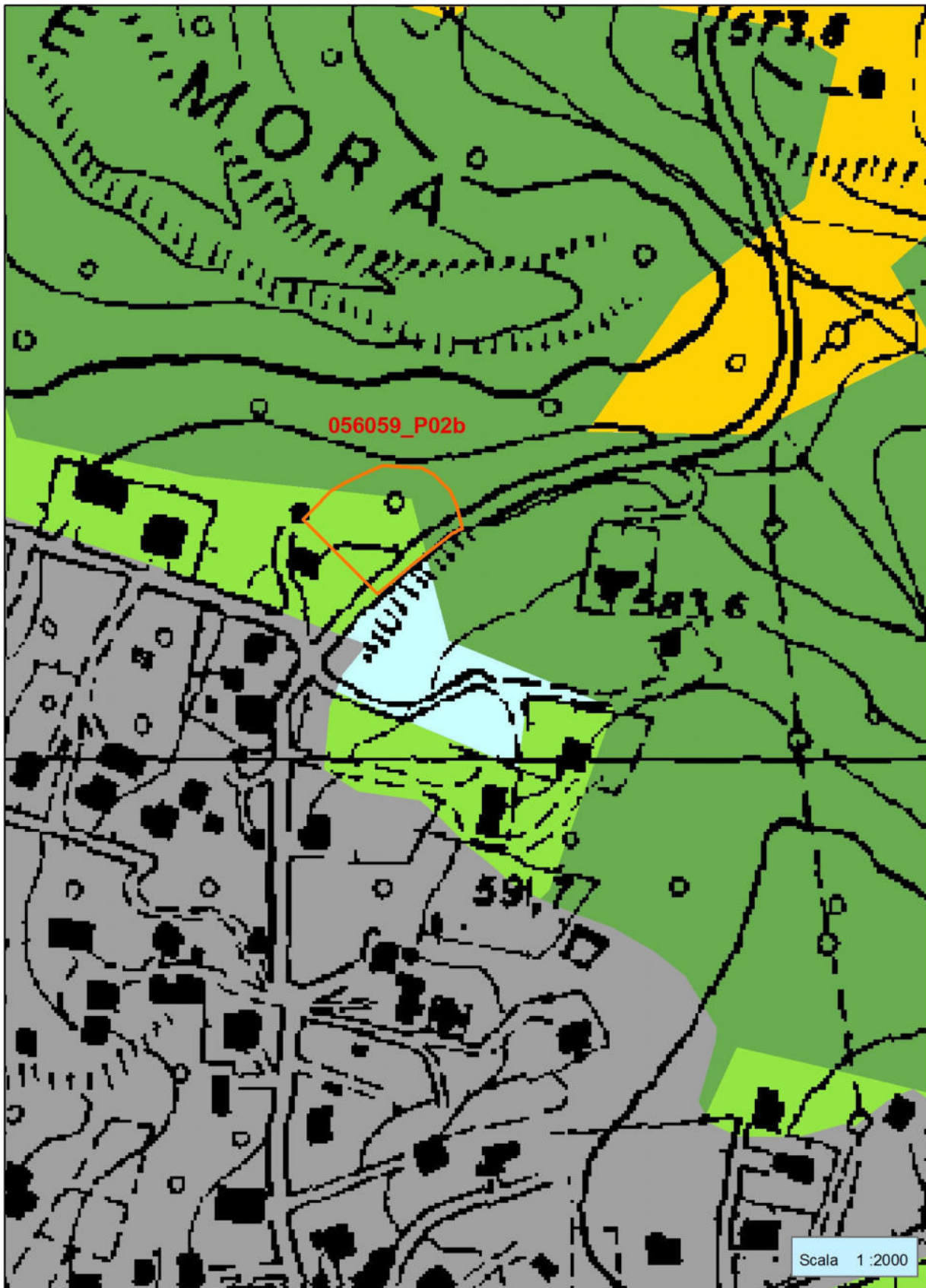

A.P.

Area Pianificazione Paesistica

Cod. Parere 056059\_P02b

Comune VITERBO

Provincia VT



*Provincia* **VT**

*Comune* **VITERBO**

**Cod. 056059\_P02c**

---

*Numero proposta* **2,3**

*Proposta* **La proposta del sig. Balletti Paolo riguarda tre aree per le quali il PTP3 prevede la classificazione di zona 3 - aree agricole di rilevante valore paesitico ambientale - e zona 4b - Sistema di interesse paesaggistico n. 4. Si propone la classificazione che consente la realizzazione delle previsioni urbanistiche. - loc. S. Martino al Cimino (privati)**

---

*Cod. Parere* **056059\_P02c**

*Esito* **Accolta parzialmente**

*Parere* **limitatamente all'area adiacente la strada secondo quanto precisato nel punto3b dei criteri di valutazione del contributo del comune**

---

*Prescrizione*

---



Comune :  
**Viterbo**

Provincia:  
**Viterbo**

P.T.P. :  
**3**

Proposta numero:  
056059\_P01 - 056059\_P06  
056059\_P02a - 056059\_P09  
056059\_P02b - 056059\_P10  
056059\_P02c - 056059\_P22\*  
056059\_P03 - 056059\_P23\*  
056059\_P05 - 056059\_P25\*

CTR :  
**355020**

SCALA :  
**10000**

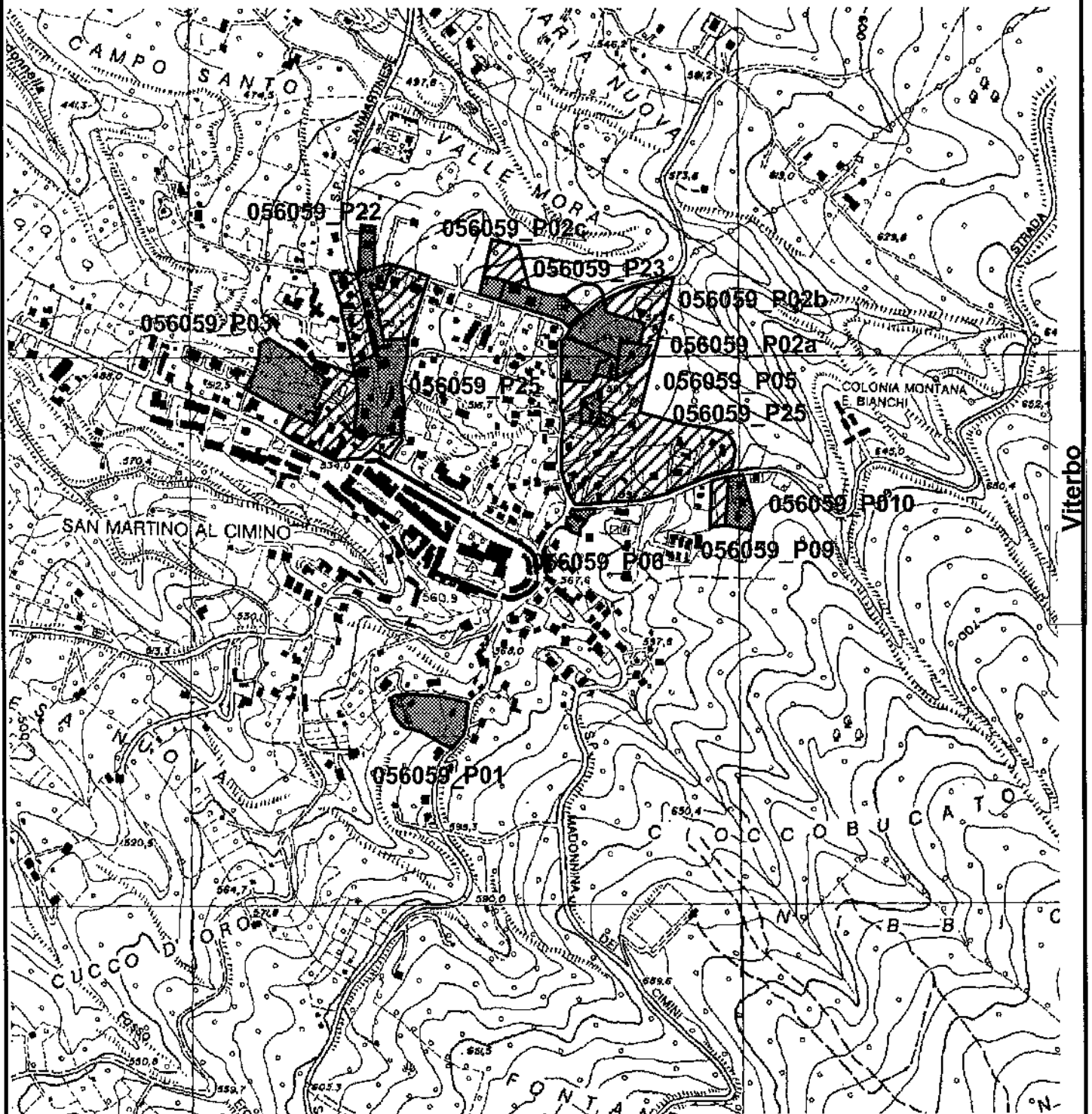

Legenda:



Accolta / Accolta parziale



Respinta

●●●●● Limite Comunale

Note :

(\*) la proposta con l'asterisco è inefficace per l'assenza di Delibera di Consiglio Comunale



REGIONE LAZIO

Assessorato Urbanistica

Direzione Regionale Territorio, Urbanistica, Mobilità e Rifiuti  
Area Pianificazione Paesistica e Territoriale

Proposte art.23 co 1 L.R. 24/98 Adeguamento TAV. "A" PTPR



Cod. Parere 056059\_P02c

Comune VITERBO

Provincia VT

V.C.

Area Pianificazione Paesistica



Provincia

**VT**

Comune

**VITERBO**

**Cod. 056059\_P05**

---

Numero proposta

**5**

Proposta

*Il sig. Damiani Mauro chiede che l' area di sua proprietà, compresa nelle zona B di PRG e classificata dal PTP n.3 come zona 4 - aree agricole - e area 4b -Sistema di interesse paesaggistico n. 4, debba essere stralciata dal PTP in quanto non sottoposta a vincolo paesistico.*

---

Cod. Parere

**056059\_P05**

Esito

**Accolta parzialmente**

Parere

Fermo restando il vincolo paesistico, si accoglie la richiesta in quanto allo stato attuale l'area risulta impegnata da un edificio esistente purchè lo stesso sia legittimamente autorizzato ed in conformità del PRG vigente.

---

Prescrizione

Comune :  
**Viterbo**

Provincia:  
**Viterbo**

P.T.P. :  
**3**

Proposta numero:  
056059\_P01 - 056059\_P06  
056059\_P02a - 056059\_P09  
056059\_P02b - 056059\_P10  
056059\_P02c - 056059\_P22\*  
056059\_P03 - 056059\_P23\*  
056059\_P05 - 056059\_P25\*

CTR :  
**355020**

SCALA :  
**10000**

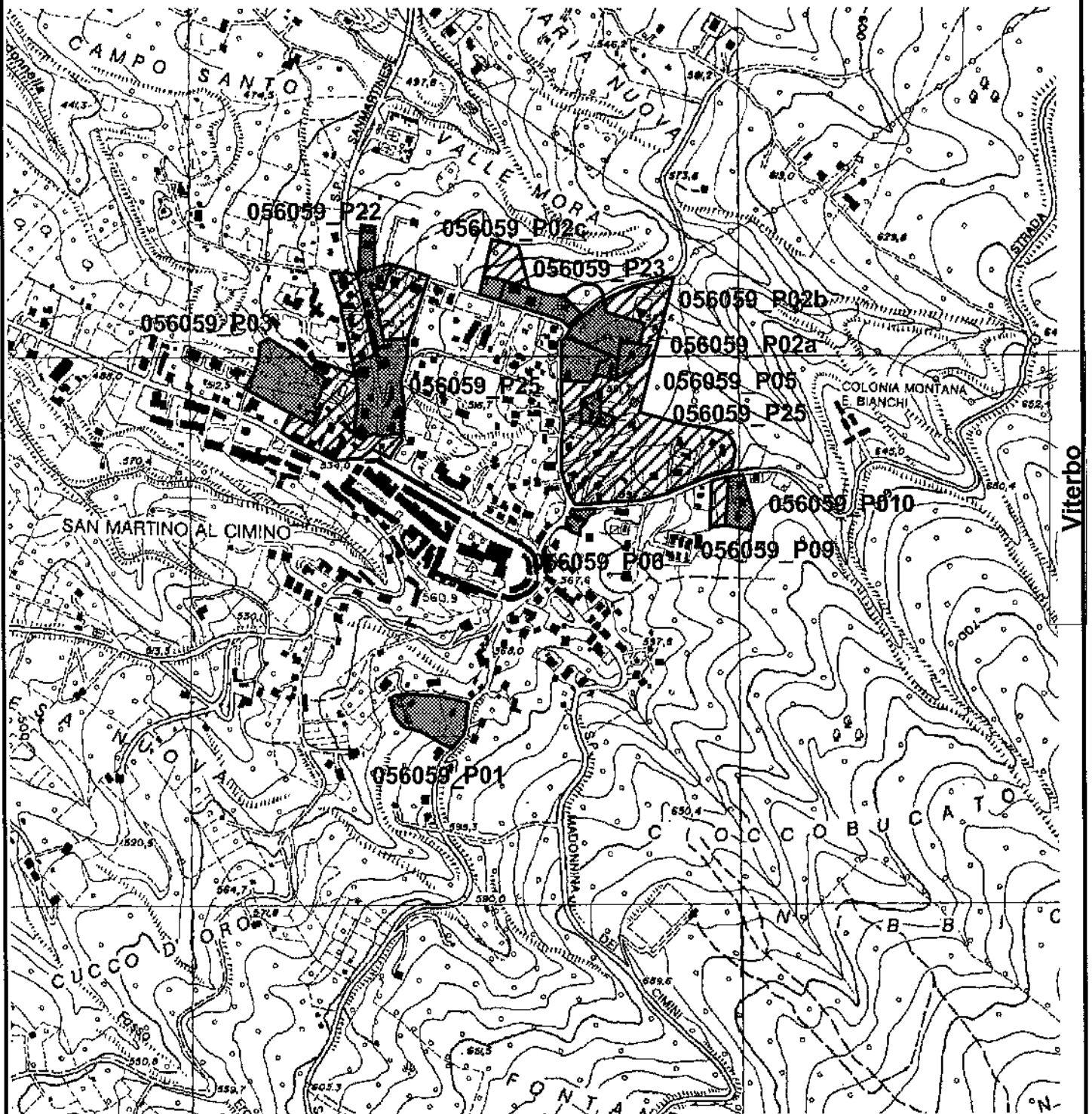

Legenda:



Accolta / Accolta parzialmente



Respinta

●●● Limite Comunale

Note :

(\*) la proposta con l'asterisco è inefficace per l'assenza di Delibera di Consiglio Comunale



REGIONE LAZIO

Assessorato Urbanistica

Direzione Regionale Territorio, Urbanistica, Mobilità e Rifiuti  
Area Pianificazione Paesistica e Territoriale

Proposte art.23 co 1 L.R. 24/98 Adeguamento TAV. "A" PTPR

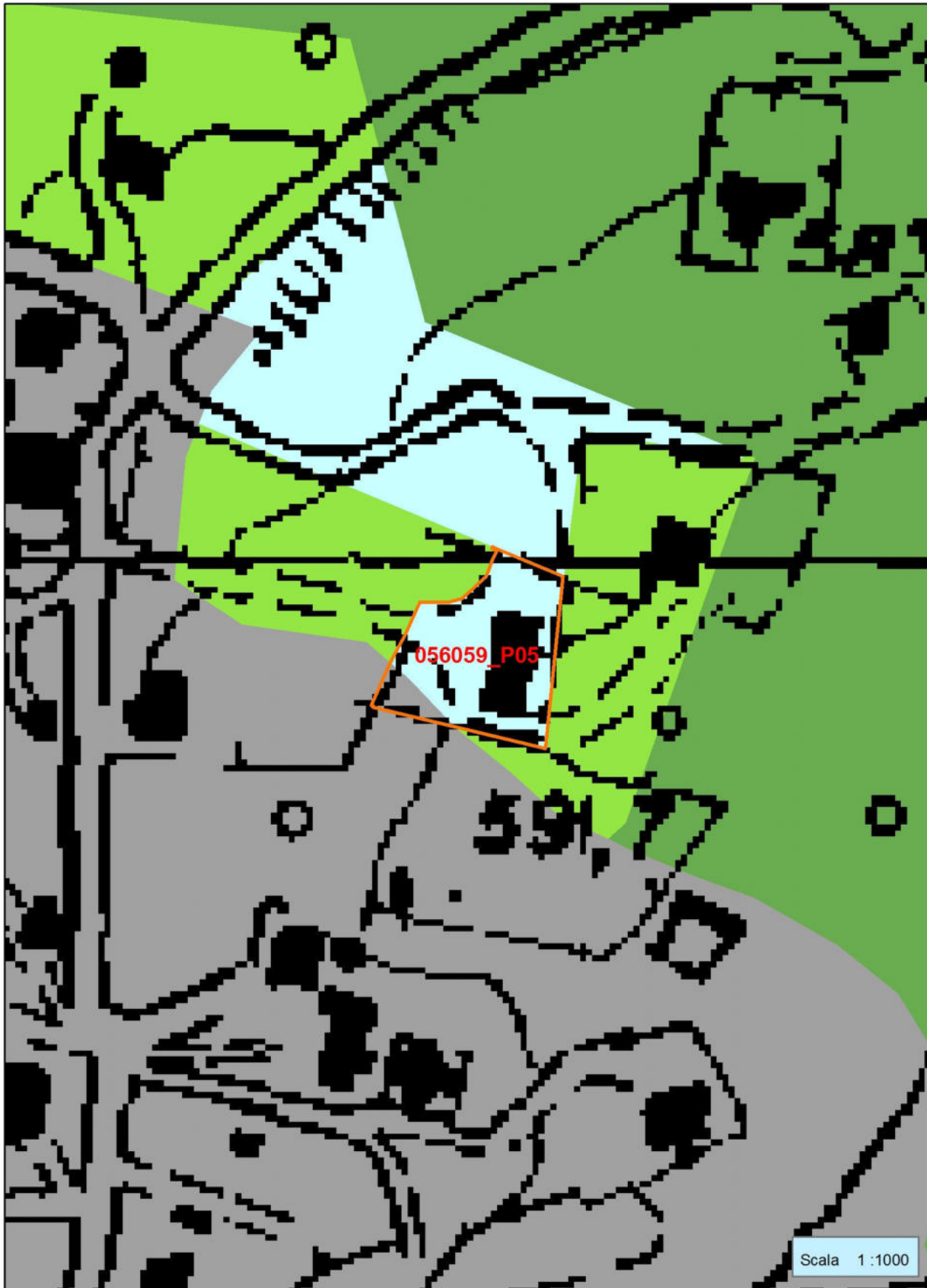

Cod. Parere 056059\_P05

Comune VITERBO

Provincia VT

A.P.

Area Pianificazione Paesistica