

Comune di Supino (FR)

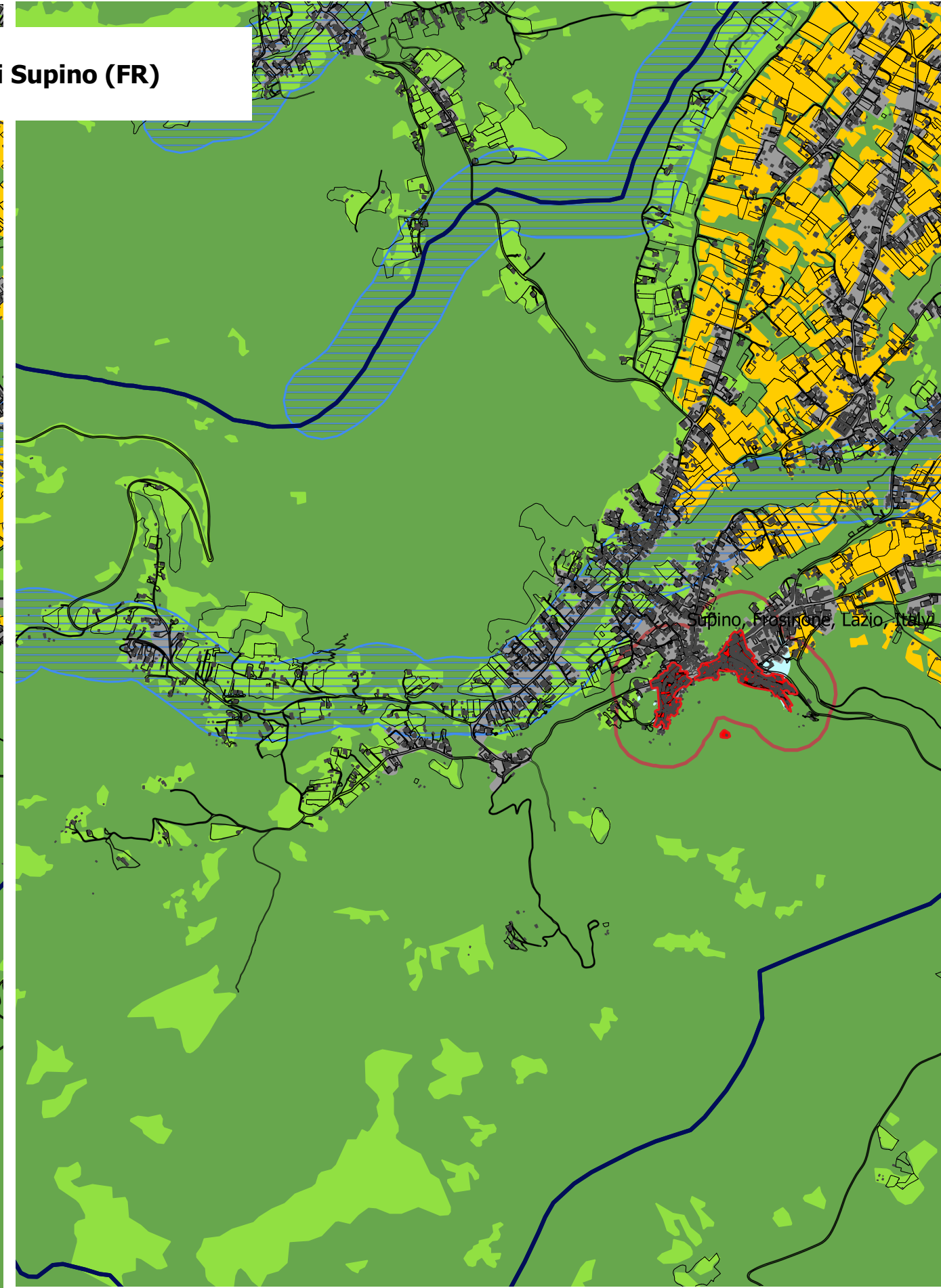
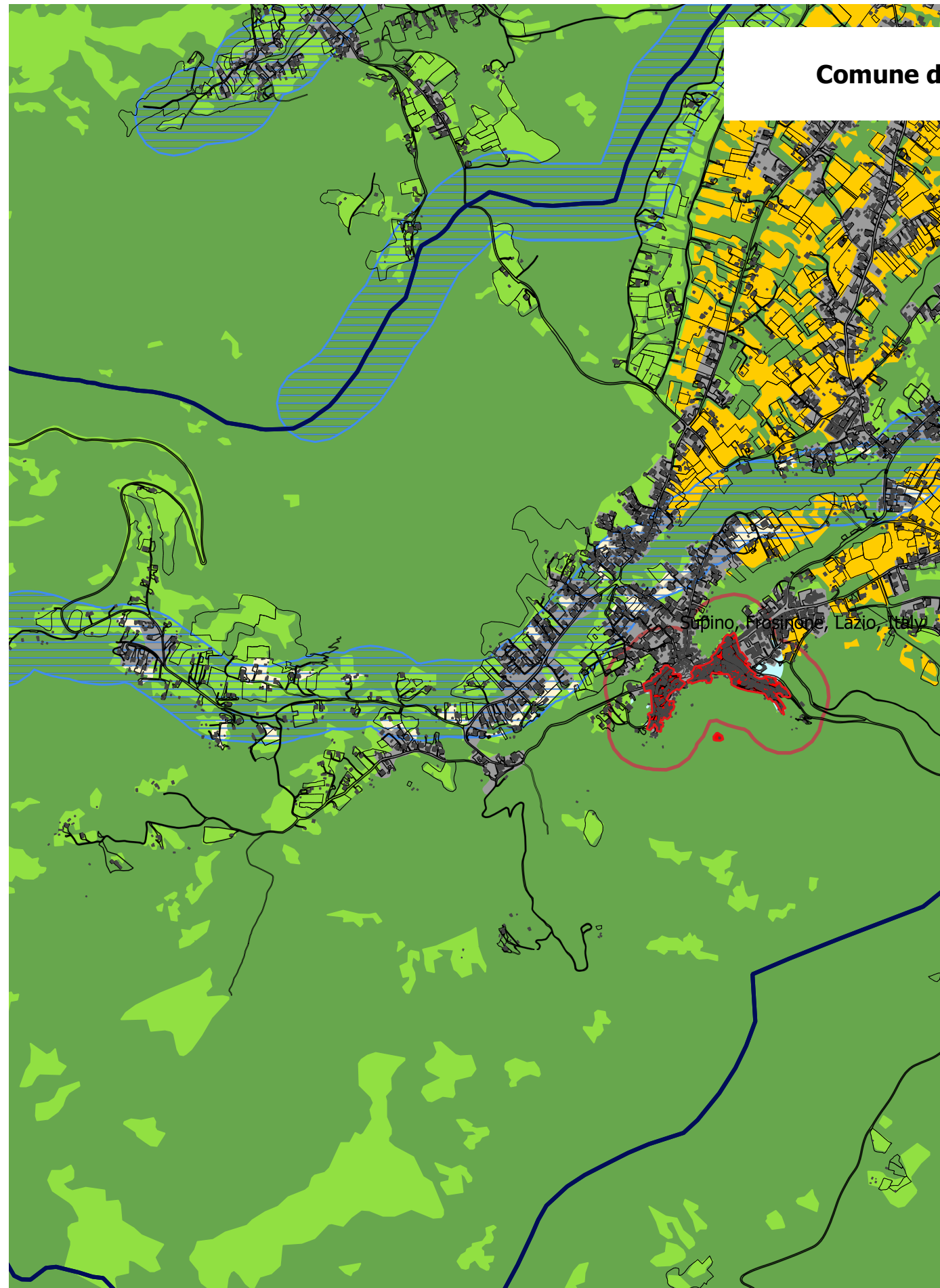

Località La Cona Grande, tra via del Polvino e via Farneto (Fosso Brecca) sono riattribuiti i paesaggi: Naturale di Continuità e Pesaggio agrario di rilevante valore.  
 segnalazione MIC prot. 496532 del 04 giugno 2021, all 6

MINISTERO DELLA CULTURA  
 DIREZIONE GENERALE ARCHEOLOGIA, BELLE ARTI E PAESAGGIO

REGIONE LAZIO  
 DIREZIONE REGIONALE PER LE POLITICHE ABITATIVE E LA PIANIFICAZIONE TERRITORIALE, PAESISTICA E URBANISTICA