REGIONE LAZIO

plc lavoro più inclusione

FONDO REGIONALE OCCUPAZIONE DISABILI

Sviluppo Lavoro Italia

Presentazione dell'Avviso Pubblico per il finanziamento di misure in favore dell'inserimento lavorativo delle persone con disabilità

Una partnership strategica, non solo un finanziamento.

La Regione Lazio mette a disposizione 10 milioni di euro per sostenere le imprese che scelgono l'inclusione.

> *'La diversità non è un ostacolo ma un elemento da valorizzare nell'ottica di una crescita collettiva sia sotto il profilo sociale che competitivo per le nostre imprese.'*
>
> Regione Lazio

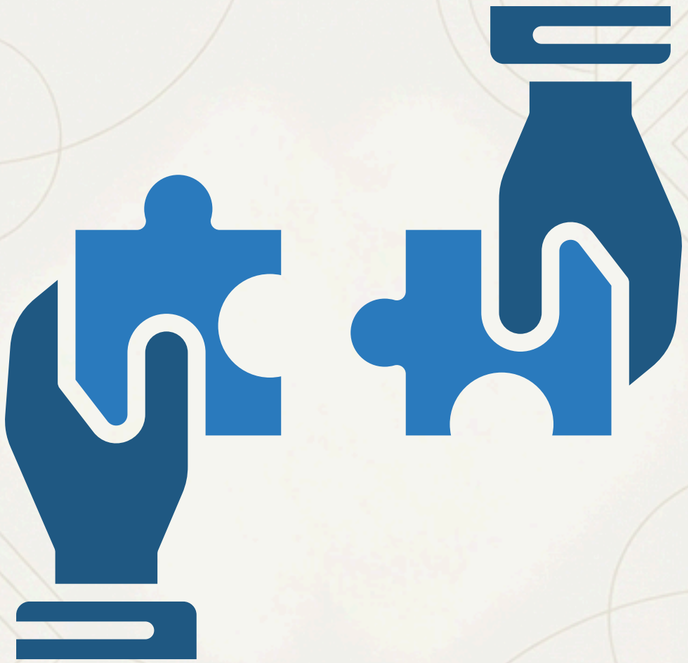

A chi ci rivolgiamo?

Beneficiari (Le Imprese)
Soggetti datoriali con almeno una sede operativa nel Lazio, anche se non soggette agli obblighi della L. 68/99.

Destinatari (Persone con disabilità)
Persone con disabilità (ai sensi della L. 68/99) iscritte nelle liste del collocamento mirato della Regione Lazio.

Il vostro Kit di Strumenti per l'Inclusione.

Quattro misure flessibili e integrabili per costruire percorsi di inserimento lavorativo su misura.

Misura 1: Formazione su Misura

Per sviluppare le competenze necessarie prima del'inserimento in azienda.

Misura 2: Tirocini Finalizzati all'Assunzione

Per conoscere e valutare un potenziale collaboratore in un percorso 'on the job' a costi coperti.

Misura 3: Incentivi all'Assunzione

Un contributo economico diretto e sostanzioso per l'assunzione a tempo determinato e indeterminato.

Misura 4: Accomodamenti Ragionevoli

Per adattare il contesto di lavoro e rimuovere ogni barriera, garantendo piena produttività.

Misura 1: Formazione Personalizzata.

Obiettivo: Finanziare percorsi formativi personalizzati per fornire competenze specifiche e aumentare l'occupabilità dei candidati.

Caratteristiche Principali:

- **Durata:** Da 40 a 120 ore.
- **Partecipanti:** Classi da 1 a 5 persone.
- **Tipologie di corsi:** Alfabetizzazione informatica, lingue, competenze trasversali, competenze tecnico-professionali, sicurezza, e altri percorsi definiti sui fabbisogni aziendali.
- **Soggetti attuatori:** L'impresa può erogare la formazione direttamente (con personale qualificato) o delegarla a enti accreditati.

Contributo Economico:

- Copertura totale dei costi formativi tramite Unità di Costo Standard (UCS).
- Valore riconosciuto: **39,94 €** / ora / partecipante

Condizione Chiave:
Questa misura deve essere attivata obbligatoramente in un progetto che includa anche la Misura 3 (Incentivi all'Assunzione).

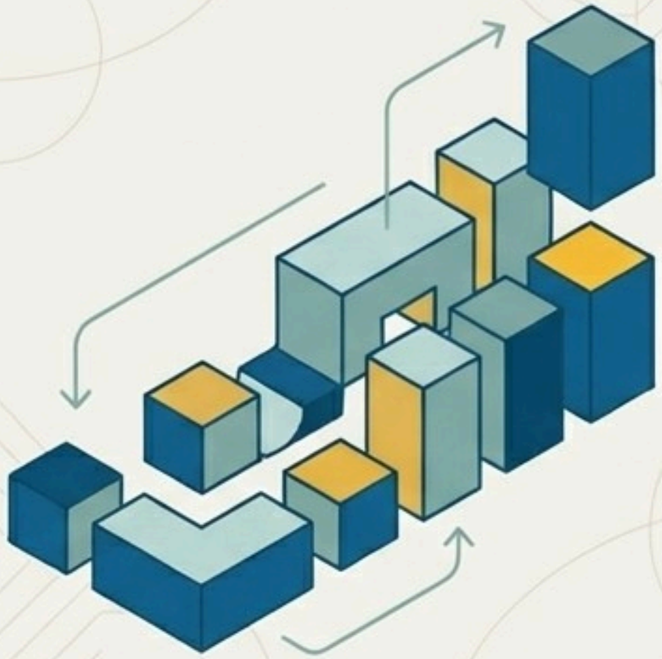

Misura 2: Un percorso 'on the job' verso l'assunzione.

Obiettivo: Favorire una conoscenza reciproca tra azienda e lavoratore attraverso un'esperienza pratica, con l'obiettivo finale dell'assunzione.

Destinatari Specifici per questa Misura: Persone con disabilità psichica/intellettiva, invalidità ≥ 79%, o in condizioni di particolare fragilità.

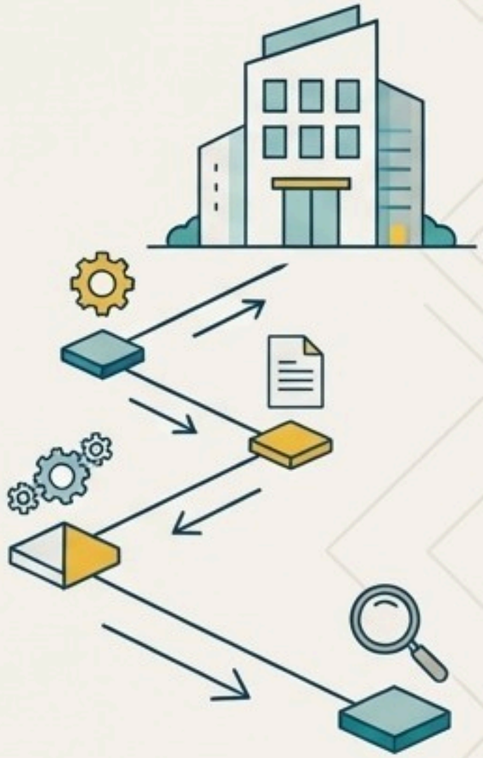

Caratteristiche Principali:

- **Durata:** Fino a 12 mesi.
- **Impegno minimo:** 96 ore/mese.
- **Tutoraggio:** È prevista la figura di un *tutor specialistico* in aggiunta a quello aziendale.

Contributo Economico a Copertura Totale:

- **Indennità di tirocinio:** Fino a **800 € / mese**.
- **Attività di promozione:** Rimborso forfettario di **537,50 €** al soggetto promotore.
- **Assicurazioni e sicurezza:** Rimborso fino a **200 €**.
- **Tutoraggio specialistico:** Fino a **80 ore** (max **3.195,20 €**) calcolate a 39,94 €/h.

Condizione Chiave: Questa misura deve essere attivata **obbligatoriamente** in un progetto che includa anche la **Misura 3 (Incentivi all'Assunzione)**.

Misura 3: Incentivi diretti per le vostre assunzioni.

Obiettivo: Fornire un contributo economico sostanzioso per ridurre il costo del lavoro e incentivare l'inserimento stabile di persone con disabilità.

Tipologia Contratto	Categoria Lavoratore/Lavoratrice	Incentivo Totale	Modalità di Erogazione
Tempo Indeterminato o Trasformazione	Disabilità fino al 79%	18.000 €	3 rate annuali da 6.000 €
	Invalidità ≥ 79% o Donne disabili disoccupate	27.000 €	3 rate annuali da 9.000 €
	Disabilità psichica o intellettiva (> 45%)	36.000 €	3 rate annuali da 12.000 €
Tempo Determinato (min. 12 mesi)	Disabilità fino al 79%	5.000 €	Unica soluzione
	Invalidità ≥ 79% o Donne disabili disoccupate	7.500 €	Unica soluzione
	Disabilità psichica o intellettiva (> 45%)	10.000 €	Unica soluzione

*Nota bene: Gli incentivi sono cumulabili con le agevolazioni INPS previste dall'art. 13 della L. 68/99. Il contributo è riproporzionato per part-time sotto le 30 ore settimanali.

Misura 4: Creiamo insieme il posto di lavoro ideale.

Obiettivo: Finanziare supporti, adattamenti e tecnologie per garantire un contesto inclusivo.

Interventi Ammessi:

- Acquisto macchinari, attrezzature, software e arredi ergonomici.
- Tecnologie per il telelavoro e lo smart working.
- Adeguamento del posto di lavoro e abbattimento barriere architettoniche.
- Tutoraggio specialistico (se non già coperto da Misura 2).
- Formazione per il Disability Manager e il personale.
- Acquisto di ausili e tecnologie assistive.

Contributo a Fondo Perduto (100% dei costi ammissibili)

7.000 € massimi per lavoratore a tempo **indeterminato**.

4.000 € massimi per lavoratore a tempo **determinato**.

2.000 € massimi per **tirocinante**.

Flessibilità: Questa misura può essere richiesta da sola (in "modalità singola") solo dalle imprese che hanno già adempiuto agli obblighi di assunzione della L. 68/99 o che non ne sono soggette..

Costruite il vostro percorso: singole misure o un progetto integrato?

Il programma è disegnato per adattarsi alle vostre strategie di assunzione.

Create un percorso completo di inserimento.
Le Misure 1 e 2 richiedono sempre l'attivazione della Misura 3.

Avete già individuato un candidato da assumere? Potete richiedere direttamente gli incentivi (Misura 3) o gli accomodamenti (Misura 4).

*L'attivazione della Misura 4 in maniera singola è riservata esclusivamente alle imprese che hanno già adempiuto ai relativi obblighi di assunzione (L. 68/99) o che non ne sono soggette.

Chi può partecipare? Requisiti per imprese e lavoratori.

BENEFICIARI

Soggetti datoriali

- **Chi**: Datori di lavoro privati (imprese, studi professionali, associazioni, cooperative sociali, etc.).
- **Dove**: È richiesta almeno una sede legale o operativa nel territorio della Regione Lazio. L'assunzione deve avvenire in una sede laziale.
- **Requisiti chiave**:
  - Regolarità contributiva (DURC).
  - Rispetto dei CCNL.
  - Conformità con le normative su sicurezza e fisco.
  - Non essere impresa in difficoltà (per regime).
  - Non essere impresa in difficoltà (per regime 'in esenzione').

DESTINATARI

Persone con Disabilità

- **Chi**: Persone con disabilità ai sensi dell'art. 1 della Legge 68/99.
- **Requisito Fondamentale**: Devono essere **iscritti alle liste di collocamento mirato** della Regione Lazio.
- **Per la Misura 2 (Tirocini)** sono richiesti requisiti specifici aggiuntivi (disabilità psichica/intellettiva, invalidità ≥ 79%, o fragilità segnalata dai servizi).

Le regole del gioco: quale regime di aiuto scegliere?

Una scelta importante che dipende dalla vostra situazione aziendale. (Si applica solo a Misure 3 e 4).

REGIME "DE MINIMIS" (Reg. UE 2023/2831)

Cos'è: Un regime semplificato per aiuti di Stato di piccola entità.

Quando sceglierlo: È la scelta ideale per la maggior parte delle PMI.

Il limite: L'impresa (intesa come 'impresa unica') non deve aver ricevuto aiuti 'de minimis' per più di 300.000 € negli ultimi tre esercizi finanziari.

Vantaggio principale: Non richiede la verifica dell'incremento occupazionale.

REGIME "IN ESENZIONE" (Reg. UE 651/2014)

Cos'è: Un regime per aiuti più strutturati, con regole specifiche.

Quando sceglierlo: Se superate la soglia 'de minimis" o per progetti di assunzione di grandi dimensioni.

Il requisito chiave: L'assunzione deve creare un **incremento occupazionale netto** rispetto alla media dei 12 mesi precedenti (calcolato in ULA).

Vantaggio principale: Non ha un massimale monetario come il 'de minimis'.

Nota: 'L'intensità massima dell'aiuto non può superare il 75% dei costi salariali, ma il cumulo con altri aiuti può arrivare fino al 100%.'

Come partecipare: la procedura in 3 semplici passi.

1

PASSO 1: PREPARAZIONE

- Verificare i requisiti dell'azienda e del candidato.
- Scegliere le Misure da attivare (Progetto Integrato o Misure Singole).
- Scegliere il regime di aiuto ("de minimis" o "in esenzione").
- Preparare i documenti necessari (es. Atto unilaterale di impegno, Manifestazione d'interesse).

2

PASSO 2: PRESENTAZIONE DOMANDA

La candidatura si presenta **esclusivamente online** tramite la piattaforma SIGEM.
Link: https://sicer.regione.lazio.it/sigem-gestione-21-27/ (accesso con SPID).

Finestra Temporale:
Apertura: ore 10:30 del **15 dicembre 2025**.
Chiusura: ore 12:00 del **28 maggio 2026** (salvo esaurimento fondi).

3

PASSO 3: ISTRUTTORIA E AVVIO

- Le domande vengono valutate in ordine cronologico di arrivo.
- L'esito viene comunicato tramite pubblicazione sul B.U.R. e notifica via PEC.
- Le attività possono iniziare entro 30 giorni dalla notifica di approvazione.

Erogazione e rendicontazione: una panoramica.

Modalità chiare per ogni misura, per una gestione finanziaria senza sorprese.

Misura	Modalità di Erogazione	Principali Documenti di Rendicontazione
1. Formazione	A scelta: Anticipo 40% (con fideiussione) + Saldo; Oppure tutto a saldo.	Relazione finale, rendicontazione attività secondo DD G04128/2023.
2. Tirocini	A scelta: Anticipo 60% (con fideiussione) + Saldo; Oppure tutto a saldo.	Registri presenze, copia bonifici indennità, attestazione finale.
3. Incentivi	**T. Determinato**: A scelta: unica soluzione subito (con fideiussione); Oppure unica soluzione dopo 12 mesi. **T. Indeterminato**: 3 rate annuali (al 12°, 24° e 36° mese).	Domanda di rimborso, copia di una busta paga, DURC.
4. Accomodamenti	Unica soluzione a saldo.	Rendicontazione a costi reali: fatture quietanzate, DDT, relazione sull'intervento.

Requisiti trasversali: Per tutte le erogazioni sono necessari il **Codice Unico di Progetto (CUP)** e il **DURC in corso di validità**.

REGIONE LAZIO

più lavoro più inclusione | FONDO REGIONALE OCCUPAZIONE DISABILI

Pronti a partire? Siamo qui per supportarvi.

La Regione Lazio è al vostro fianco per chiarire ogni dubbio e assistervi nella presentazione dei progetti.

Per assistenza e supporto nella presentazione delle proposte:

fondo-occupazione-disabili@regione.lazio.it

Per consultare l'Avviso Pubblico completo e la documentazione:

www.regione.lazio.it/cittadini/formazione
www.lazioeuropa.it

La Presentazione è stata realizzata con il supporto di NotebookLM