

Indicatori	Citologico - Anno 2023												
	ASL	RM1	RM 2	RM 3	RM 4	RM 5	RM 6	VT	RI	LT	FR	LAZIO	Standard
Volumi	Invitati Complessivi	65.317	101.332	51.178	22.965	38.166	38.791	24.360	8.187	63.989	29.313	443.598	-
	Invitati PAP test	7.865	10.290	7.570	3.251	4.224	6.153	2.770	1.028	8.763	4.366	56.280	
	Invitati HPV test	57.452	91.042	43.608	19.714	33.942	32.638	21.590	7.159	55.226	24.947	387.318	
	Rispondenti complessivi	17.964	28.482	11.581	8.296	10.774	7.607	7.920	3.597	13.739	7.125	117.085	-
	Positivi complessivi	542	605	436	383	300	146	411	105	280	173	3.381	-
	CINII+ complessivi	128	84	58	28	27	18	64	21	15	46	489	-
Organizzativi	Estensione ONS	109,56	138,55	144,27	119,52	133,39	113,79	140,07	98,46	196,40	109,52	132,35	>=90%
	LEA	30,81	39,93	33,65	44,02	38,55	23,21	48,16	44,25	43,25	27,36	35,92	Minimo:>=25% Ottimale: >=49%
	Adesione Corretta	27,96	28,71	22,98	36,49	28,33	19,64	32,89	44,31	21,87	25,87	26,86	>=40%
	Tempo di attesa refertazione test di screening <=30gg	99,98	92,75	99,74	99,65	99,80	89,76	99,67	99,55	88,63	89,25	95,49	>90%
	Tempo di attesa approfondimento di II livello <56gg	92,73	92,06	58,95	83,50	97,08	93,33	59,29	66,34	70,14	90,85	81,46	>90%
Percorso clinico	tasso di richiamo Totale	2,98	2,13	3,80	3,88	2,68	1,92	4,29	2,89	1,87	2,33	2,74	1,5-4,5%
	DR per cancro Totale	7,13	2,95	5,01	3,38	2,51	2,37	8,08	5,84	1,09	6,46	4,18	1-6‰
	VPP complessivo	25,35	14,48	14,01	9,03	9,51	12,50	20,00	20,59	6,17	30,26	16,01	>10%
Pap test Primario	<b>Pap test Primario</b>												
	Adesione Pap test	17,09	15,10	15,27	25,91	15,52	8,70	27,09	28,24	13,45	21,34	16,40	>=40%
	Referral Rate	8,55	7,29	9,15	8,59	8,70	3,93	7,69	9,38	5,75	5,75	7,48	2,5-5%
	VPP	18,02	6,31	3,96	5,56	8,77	0,00	12,28	14,81	1,49	17,31	9,02	>15%
	CIN II +	15,40	4,55	3,49	4,77	7,63	0,00	9,45	13,89	0,86	9,94	6,70	-
HPV test Primario	<b>HPV test Primario</b>												-
	Adesione HPV	29,41	30,26	24,33	38,25	29,92	21,70	33,64	46,63	23,21	26,69	28,38	>=40%
	HPV positivi	11,05	9,53	12,12	12,35	8,81	9,79	12,30	9,07	9,33	10,79	10,38	6-10%
	Pap Triage positivi	22,54	17,87	24,43	28,45	24,92	17,20	31,60	25,00	17,22	16,99	21,92	25-35%
	Referral Rate	2,55	1,83	3,21	3,35	2,29	1,77	3,94	2,33	1,51	1,83	2,34	1,5-3%
	VPP	26,70	15,87	18,31	9,05	10,05	15,38	19,40	20,27	6,21	34,58	17,51	10-40%
	CIN II +	6,36	2,71	5,18	2,82	2,17	2,55	7,24	4,53	0,80	5,95	3,78	>1-2‰
	Compliance ripetizione un anno	79,50	69,02	75,31	35,34	80,24	81,70	71,45	71,27	69,31	41,65	68,81	>=80%
	VPP	5,93	2,86	3,78	0,97	3,39	0,94	7,99	9,64	1,89	13,89	4,51	15-22%
CIN II +	2,38	0,86	1,31	0,13	1,09	0,34	2,45	2,17	0,33	2,97	1,33	0,7-2‰	
Anno 2024^													
	Estensione ONS	114,98	108,39	118,30	102,76	91,11	98,69	101,23	115,56	91,19	90,21	109,50	>=90%
	Copertura LEA	31,66	38,53	27,19	50,38	37,97	28,94	47,14	51,60	39,12	28,93	35,86	Minimo:>=25% Ottimale: >=49%
	n° invitati	68.057	103.373	41.937	25.365	33.883	33.792	18.283	9.516	29.785	24.355	388.346	-
	HPV - TEST	59.937	84.865	35.306	21.621	28.831	27.930	14.375	8.385	25.103	19.482	325.835	-
	PAP - TEST	8.120	18.508	6.631	3.744	5.052	5.862	3.908	1.131	4.682	4.873	62.511	-
	N° Rispondenti	18.446	28.220	9.655	9.478	10.640	9.461	8.130	4.205	12.361	7.614	118.210	-
	HPV - TEST	16.950	25.145	8.095	8.618	9.953	8.861	7.272	3.809	11.398	6.542	106.643	-
PAP - TEST	1.496	3.075	1.560	860	687	600	858	396	963	1.072	11.567	-	

^dato aggiornato al 31-12-2024 - non stabilizzato

**Copertura LEA**

	RM1	RM 2	RM 3	RM 4	RM 5	RM 6	VT	RI	LT	FR	LAZIO
2013	10,5	27,8	19,1	0,0	29,2	15,5	44,3	15,0	43,6	0,1	20,9
2014	16,9	22,4	21,4	0,1	20,1	21,9	38,1	0,0	31,4	5,3	19,4
2015	21,4	21,9	33,6	0,3	6,7	19,0	42,4	8,3	31,2	12,3	21,0
2016	19,3	22,6	33,3	36,6	7,0	29,7	42,2	81,3	37,1	14,8	27,6
2017	26,5	25,1	26,7	37,7	25,0	33,5	39,6	46,0	34,4	34,7	29,8
2018	37,9	25,1	28,5	26,7	37,8	40,8	38,8	29,5	42,8	37,9	34,0
2019	33,1	28,0	27,1	26,7	33,5	34,1	52,3	31,4	42,9	28,3	32,7
2020	13,1	17,5	32,5	15,8	22,9	18,3	30,9	27,9	35,0	26,6	22,0
2021	15,9	25,3	40,5	44,8	21,3	13,6	49,8	61,1	32,6	49,4	29,6
2022	24,3	36,6	36,2	44,7	42,3	38,8	61,2	49,3	31,7	42,3	37,1
2023	30,8	39,9	33,6	44,0	38,6	23,2	48,2	44,3	43,2	27,4	35,9
2024^	31,7	38,5	27,2	50,4	38,0	28,9	47,1	51,6	39,1	28,9	35,9
STD min	25	25	25	25	25	25	25	25	25	25	25
STD cons.	49	49	49	49	49	49	49	49	49	49	49

^dato aggiornato al 31-12-2024 - non stabilizzato

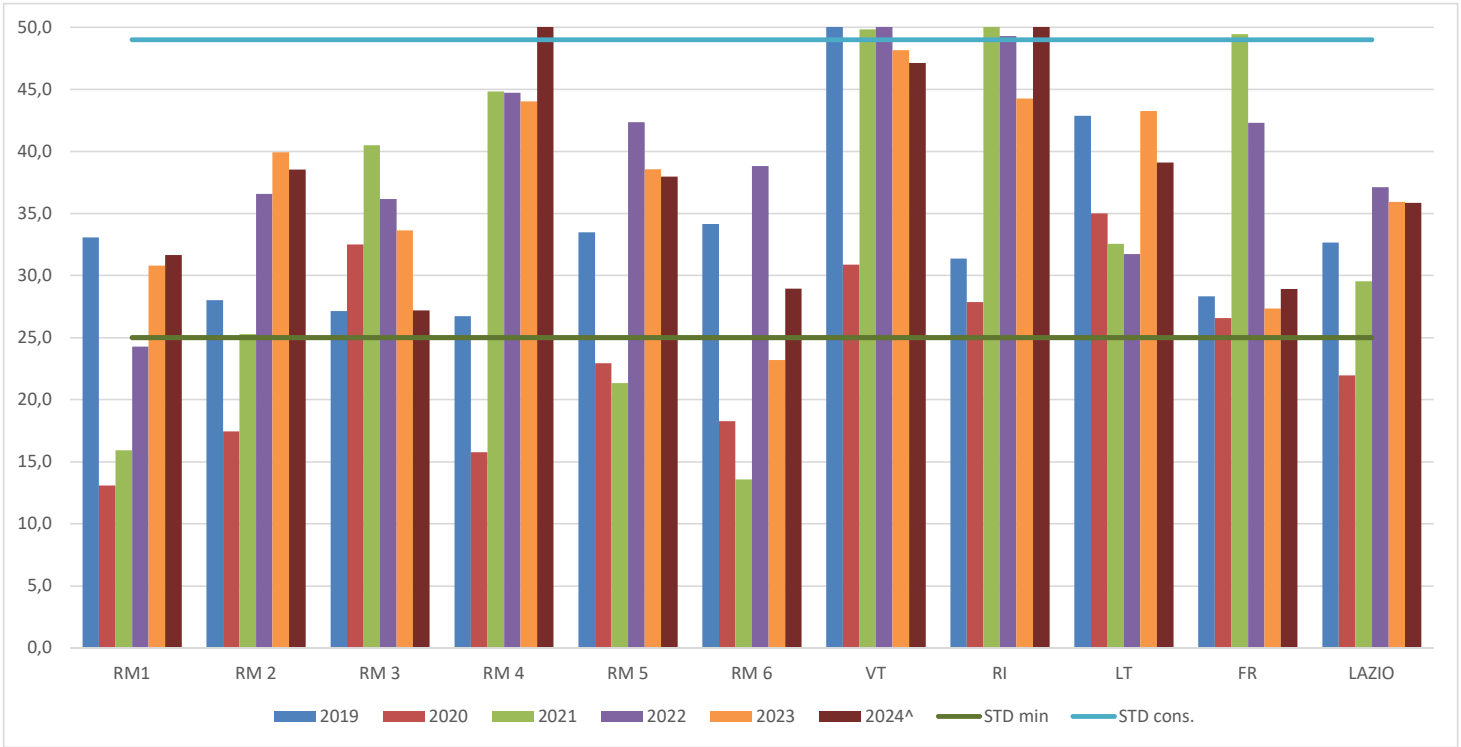



**REGIONE  
LAZIO**

LEGENDA

**Organizzativi**

estensione inviti

% di soggetti coinvolti rispetto alla popolazione target (corretta per inviti inesitati):  
*valore standard: >90%*

adesione

% di soggetti rispondenti al test di screening rispetto ai soggetti coinvolti (corretta per esclusi):  
*valore standard accettabile: >40%*

COPERTURA

% di soggetti rispondenti al test di screening rispetto alla popolazione target (corretta per esclusi prima dell'invito)  
*valore standard accettabile: >=25% - valore standard desiderabile: >=49%*

Tempo di attesa refertazione test di screening <30gg

% di soggetti con esito negativo refertato entro 30gg dal test di screening  
*valore standard: >90%*

Tempo di attesa approfondimento di II livello <56gg

% di soggetti con approfondimento di 2 livello eseguito entro 56gg dal test di screening  
*valore standard: >90%*

**Percorso clinico**

tasso di invio al II livello complessivo

% di donne inviate all'approfondimento diagnostico rispetto alle donne che hanno eseguito il test di I livello:  
*nessun valore di riferimento*

VPP

% di donne con cancro diagnosticato rispetto alle donne che hanno eseguito il test di II livello:  
*nessun valore di riferimento*

tasso di identificazione diagnostica  
(Detection Rate %)

% di donne con cancro identificato allo screening e il numero di donne sottoposte a screening  
*nessun valore di riferimento*

**Pap test Primario**

Adesione

% di soggetti rispondenti al test di screening rispetto ai soggetti coinvolti (corretta per esclusi):  
*valore standard accettabile: >40%*

Ripetizione

% di donne con indicazione a ripetere il test di screening rispetto ai donne coinvolte:  
*valore standard accettabile: <7% - valore standard desiderabile: <5%*

Referral Rate

% di donne inviate all'approfondimento diagnostico rispetto alle donne che hanno eseguito il test di I livello:  
*valore standard desiderabile: 2-3%*

VPP

% di donne con cancro diagnosticato rispetto alle donne che hanno eseguito il test di II livello:  
*valore standard desiderabile: >10%*

tasso di identificazione diagnostica  
(Detection Rate %)

% di donne con cancro identificato allo screening e il numero di donne sottoposte a screening  
*nessun valore di riferimento*

**HPV-DNA Primario**

Adesione

% di soggetti rispondenti al test di screening rispetto ai soggetti coinvolti (corretta per esclusi):  
*valore standard accettabile: >40%*

HPV positivi

% di donne con test HPV positivo rispetto al numero di donne sottoposte al test HPV-DNA  
*valore standard accettabile: <7%*

Pat di triage positivi

% di donne con il pap test di triage positivo rispetto al numero di donne con test HPV-DNA positivo  
*valore standard accettabile: 30-35%*

Referral Rate

% di donne inviate all'approfondimento diagnostico rispetto alle donne che hanno eseguito il test di I livello:  
*valore standard desiderabile: 2-3%*

VPP

% di donne con cancro diagnosticato rispetto alle donne che hanno eseguito il test di II livello:  
*valore standard desiderabile: 13-30%*

tasso di identificazione diagnostica  
(Detection Rate %)

% di donne con cancro identificato allo screening e il numero di donne sottoposte a screening  
*valore standard desiderabile: 1-2%*

<b>Rispetto dello standard minimo richiesto</b>
<b>Mancato raggiungimento con uno scostamento inferiore/uguale ad un terzo dello standard richiesto</b>
<b>Mancato raggiungimento con uno scostamento superiore ad un terzo dello standard richiesto</b>

