

PIANO REGIONALE della MOBILITA' dei TRASPORTI e della LOGISTICA

TAVOLA C-3
Sistema degli Aeroporti
Focus planimetrici delle connessioni di ultimo e penultimo miglio nodi-reti del Sistema degli Aeroporti
Maggio 2021

- ### LEGENDA
- Rete stradale**
- Autostrada
 - Rete di interesse regionale e interprovinciale
 - Rete provinciale
 - Autostrada da adeguare
 - Autostrada di nuova realizzazione
 - Rete di interesse regionale e interprovinciale da adeguare
 - Rete di interesse regionale e interprovinciale di nuova realizzazione
 - Rete provinciale di nuova realizzazione
- Rete ferroviaria**
- Rete ferroviaria AVIAC
 - Rete ferroviaria
 - Stazioni ferroviarie esistenti
 - Rete ferroviaria da adeguare
 - Rete ferroviaria di nuova realizzazione
 - Stazione di nuova realizzazione
- Poli Logistici, Porti dell'Autorità Portuale, Porti minori, Aeroporti**
- Terminal intermodale
 - Piattaforma e centro logistico
 - Mercato orto-frutta-itico ingresso
 - Terminal intermodale da adeguare
 - Piattaforma e centro logistico da adeguare
 - Mercato orto-frutta-itico ingresso da adeguare
 - Interporto da adeguare
 - Cargo city da adeguare
 - Area logistica da adeguare
 - Terminal intermodale di nuova realizzazione
 - Piattaforma e centro logistico di nuova realizzazione
 - Porto da adeguare
 - Porto di interesse regionale da adeguare
 - Porto di interesse regionale di nuova realizzazione
 - Aeroporto da adeguare

- Base Cartografica**
- Confine provinciale
 - Confine regionale
 - Fiumi
 - Caselli abitati
 - LAGH
- Fonte: Regione Lazio (2019, 2021)
SISTEMA REGIONALE DEI TRASPORTI E DELLA LOGISTICA
Piano Regionale della Mobilità e dei Trasporti e della Logistica
Piano di Base della Provincia di Roma
Piano di Base della Provincia di Latina
SISTEMA REGIONALE DEI TRASPORTI E DELLA LOGISTICA

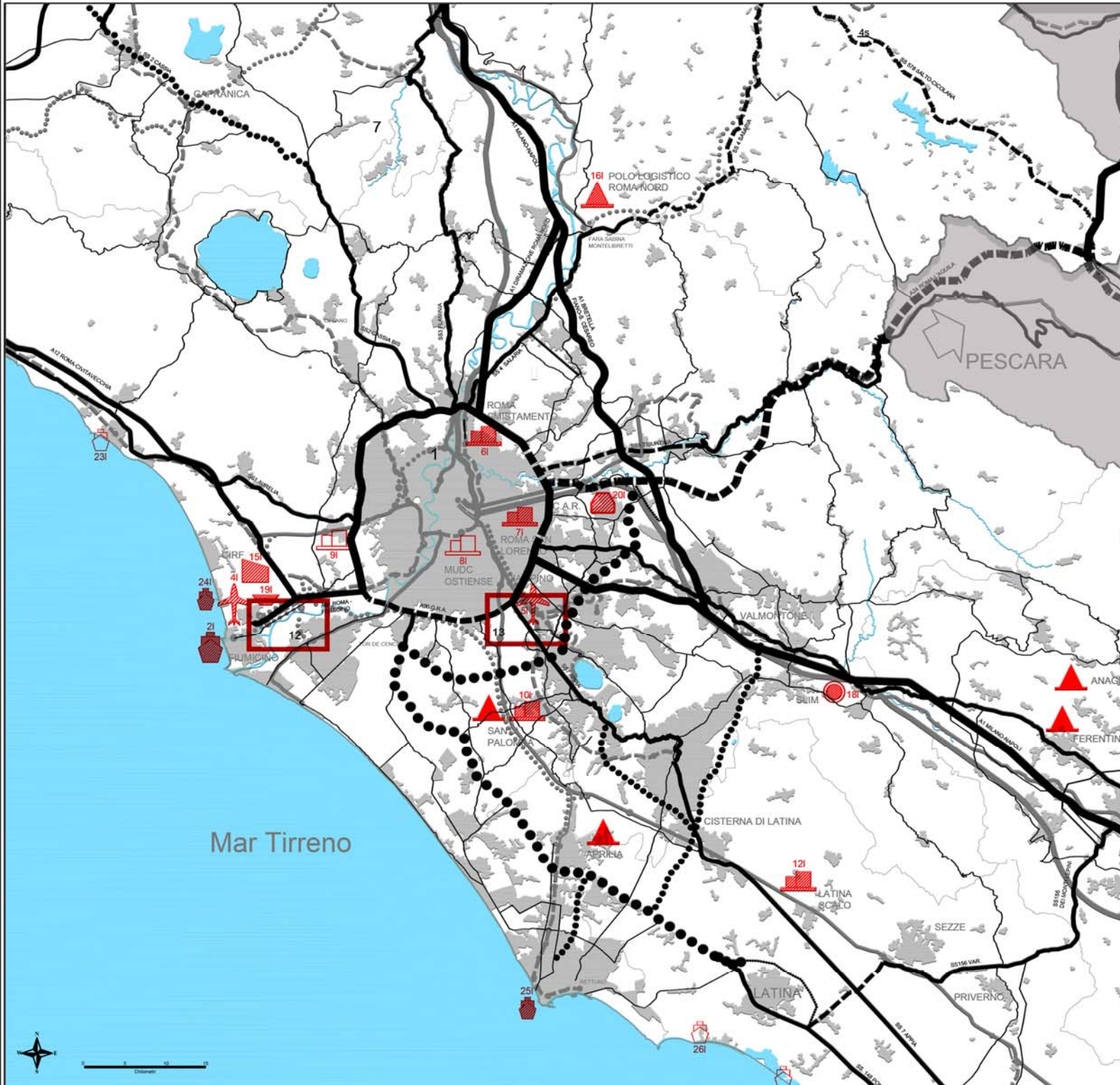

KEY-PLAN

N°	Intervento	16	17
11	Porto di Civitavecchia: Nuovo Port Community System (PCS), nuova accessibilità ferroviaria e Darsena Servizi	16	17
12	Porto di Fiumicino: Nuovo Port Community System (PCS) e in termini di adeguamento dell'accessibilità	18	18
13	Porto di Fiumicino: Nuovo Port Community System (PCS) e in termini di adeguamento dell'accessibilità	19	19
14	Aeroporto di Fiumicino: Adeguamento servizi esterni; riassetto alla rete ciclabile regionale; miglioramento accessibilità stradale e ferroviaria; collegamento linea di ferro; nuovo sistema collegamento interno	20	20
15	Aeroporto di Ciampino: Adeguamento standard di qualità; esproprio aree soggette ad alti livelli di rumore; miglioramento integrazione sistema di trasporto bus; collegamento ciclabile; prolungamento metro A	21	21
16	Porto di Anzio: riqualificazione in MUOC; trasferimento modale rifiuti urbani e collegamento GIRA	22	22
17	Scalo San Lorenzo: riqualificazione in MUOC	23	23
18	NUOVO MUOC Ostiense	24	24
19	NUOVO MUOC Massima	25	25
20	Santa Palomba: interventi di miglioramento accessibilità stradale e ferroviaria e espansione dell'area. Adeguamento terminal per l'efficienza e gestione di merci pericolose	26	26
21	MOF* Fondi: Nuovo terminale di servizio	27	27
22	Latina Scalo: collegamento alla rete ferroviaria e alla S14 e S17; riqualificazione in terminale specializzato	28	28
23	Porto di Fregene: Realizzazione terminal interni e riassetto ferroviario; nuovo magazzino per distribuzione urbana delle merci. Prolungamento dell'area di manovra	29	29
24	ICPL: Riattivazione contratto servizio RPI e adeguamento infrastruttura ferroviaria	30	30
25	CIPI: realizzazione parte ferroviaria e riqualificazione area logistica aeroportuale. Costruzione del raccordo e del terminal ferroviario	31	31
		32	32

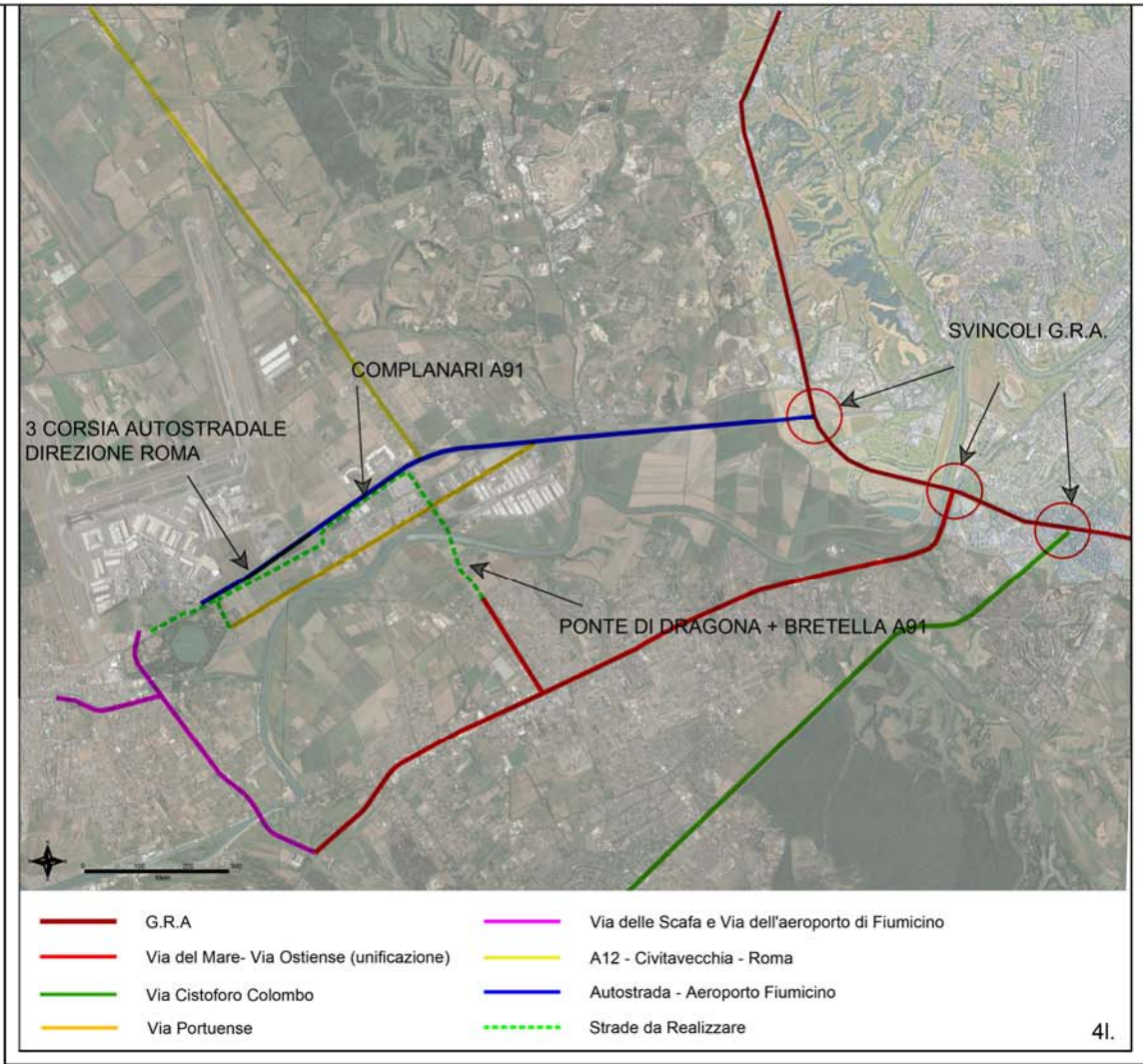

- G.R.A.
- Via del Mare - Via Ostiense (unificazione)
- Via Cistoforo Colombo
- Via Portuense
- Via delle Scafe e Via dell'aeroporto di Fiumicino
- A12 - Civitavecchia - Roma
- Autostrada - Aeroporto Fiumicino
- Strade da Realizzare

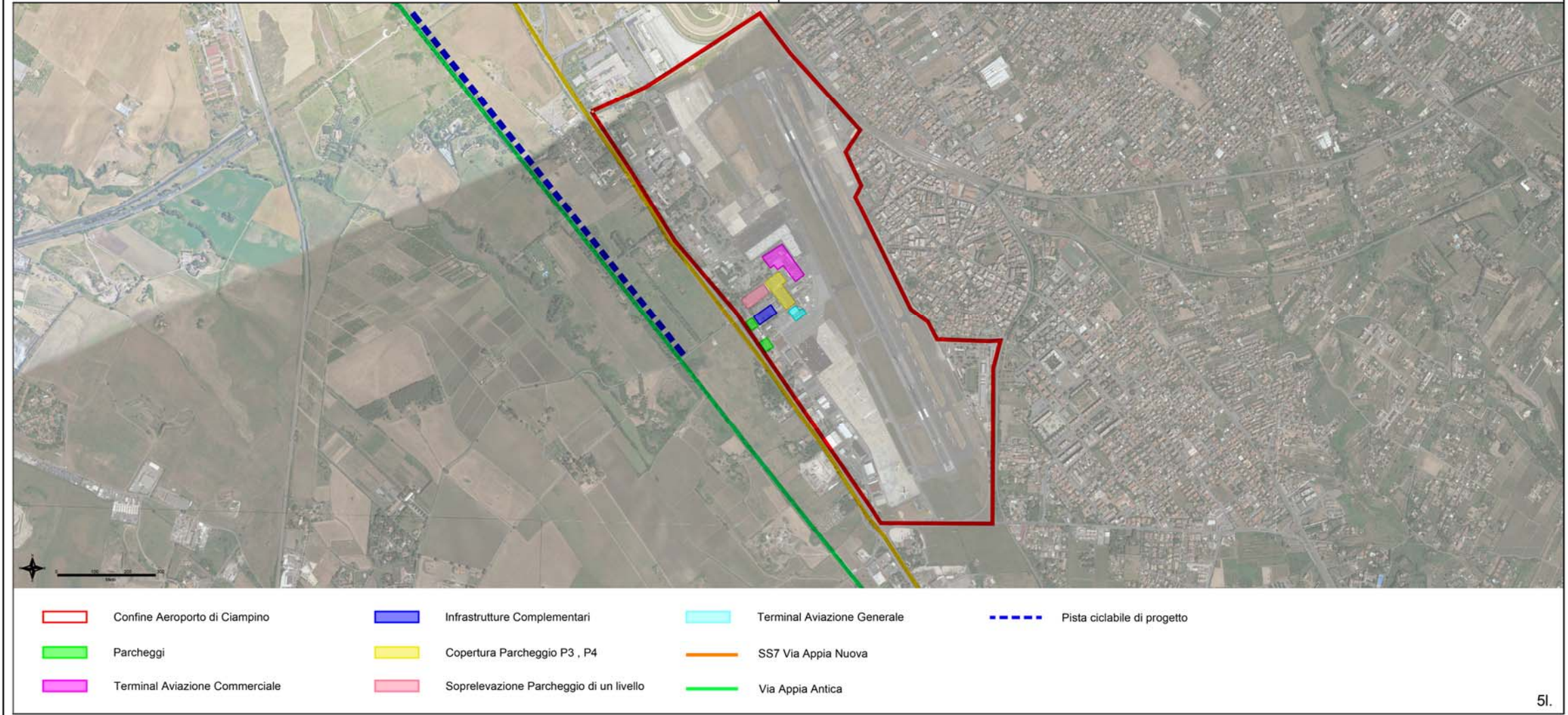

- Confine Aeroporto di Ciampino
- Infrastrutture Complementari
- Terminal Aviazione Generale
- Pista ciclabile di progetto
- Parcheggi
- Copertura Parcheggio P3, P4
- SS7 Via Appia Nuova
- Terminal Aviazione Commerciale
- Soprelevazione Parcheggio di un livello
- Via Appia Antica