

PROPOSTA

Oggetto: Istituzione del Monumento Naturale “Laghetto – Parco dei Mulini” nel Comune di San Giorgio a Liri (FR), ai sensi dell’articolo 6 della legge Regionale 6 ottobre 1997, n. 29 e ss.mm.ii.

IL PRESIDENTE DELLA REGIONE LAZIO

SU PROPOSTA dell’Assessora alla Transizione Ecologica e Trasformazione Digitale (Ambiente e Risorse Naturali, Energia, Agenda Digitale e Investimenti Verdi);

VISTA la Costituzione della Repubblica Italiana;

VISTO lo Statuto della Regione Lazio e ss.mm.ii.;

VISTA la Legge Regione 18 febbraio 2002, n. 6 e ss.mm.ii., concernente “Disciplina del Sistema organizzativo della Giunta e del Consiglio e disposizioni relative alla dirigenza del personale regionale”;

VISTO il Regolamento di organizzazione degli uffici e dei servizi della Giunta 6 settembre 2002 n. 1 e ss.mm.ii.;

VISTA la legge 7 agosto 1990, n. 241 “Nuove norme in materia di procedimento amministrativo e di diritto di accesso ai documenti amministrativi” e successive modifiche;

VISTA la Legge Regionale 6 ottobre 1997 n. 29 e ss.mm.ii.: “Norme in materia di aree naturali protette regionali” ed in particolare;

- l’articolo 6, che disciplina le modalità di istituzione dei Monumenti naturali, statuendo:

- al comma 3, che *“I monumenti naturali sono sottoposti a vincolo con decreto del Presidente della Giunta regionale, sentita la competente commissione consiliare permanente, su proposta dell’assessore competente in materia di ambiente;*

- al comma 4, che *“Per la conservazione, integrità e sicurezza dei monumenti naturali, i soggetti cui è affidata la gestione adottano appositi regolamenti con i contenuti previsti dall’ articolo 27”;*

- l’articolo 27, che disciplina i contenuti dei regolamenti delle aree naturali protette;

VISTO l’art. 7 comma 2 della sopra citata L.R. 6 ottobre 1997 n. 29 e ss.mm.ii., che indica per l’individuazione di Aree Protette anche le indicazioni e le proposte deliberate dagli enti locali (lettera d);

VISTA la Deliberazione del Consiglio Comunale di San Giorgio a Liri n. 25 del 25 giugno 2021, con la quale è stata proposta alla Regione Lazio l’istituzione del Monumento Naturale “Laghetto - Parco dei Mulini”;

VISTA la Deliberazione della Giunta regionale 30 dicembre 2020, n. 1048, con cui è stato conferito al Dott. Vito Consoli l’incarico di Direttore della Direzione regionale Capitale Naturale, Parchi e Aree Protette con decorrenza dal 01 gennaio 2021;

CONSIDERATO che con Deliberazione della Giunta regionale 5 agosto 2021, n. 542, è stato modificato il Regolamento Regionale di organizzazione degli uffici e dei servizi della Giunta regionale, n. 1 del 6 settembre 2002;

PRESO ATTO del Regolamento Regionale 10 agosto 2021, n. 15, con cui, all'art. 3 lettera d, viene modificato l'allegato B del Regolamento Regionale 6 settembre 2002, n. 1, sostituendo la denominazione della "Direzione Regionale Capitale Naturale, Parchi e Aree Protette" con "Direzione Regionale Ambiente" che mantiene le funzioni di struttura competente per le proposte di istituzione di nuove aree protette e monumenti naturali;

CONSIDERATO che la Direzione Regionale Ambiente, nell'ambito delle sue attività tecnico-operative, ha effettuato analisi e studi puntuali sull'area proposta come Monumento Naturale;

VISTA la Determinazione n. G12371 dell'11 ottobre 2021, che dichiara conclusa l'istruttoria tecnica di competenza della Direzione Regionale Ambiente, indicando l'area del Laghetto e del Parco dei mulini nel Comune di San Giorgio a Liri (FR), idonea all'istituzione di un Monumento Naturale;

CONSIDERATO che l'area proposta come Monumento Naturale, di estensione pari a circa 5,48 ettari, è caratterizzata da diversi elementi di interesse paesaggistico, culturale e naturalistico;

CONSIDERATO:

- che le acque della sorgente Lago di San Giorgio a Liri sono di ottima qualità idro-biologica con la presenza di un biotopo sorgivo unico;
- che da un punto di vista geologico ed idrogeologico l'ecotono sorgente (Laghetto) assume una forte rilevanza per il funzionamento dell'intero idrosistema, in quanto i biotopi sorgivi garantiscono una connettività strutturale data dal flusso idrico perenne della falda acquifera, costituendo un rilevante patrimonio naturalistico e scientifico da tutelare che si traduce in un importante valore socio-economico per il territorio;

CONSIDERATO

- che il territorio interessato dalla proposta rappresenta da un punto di vista floristico e vegetazionale, faunistico ed ecologico un unicum ecosistemico, in cui sono presenti specie ittiche di interesse unionale e conservazionistico, diffuse nel corso d'acqua, come la rovela (*Sarmarutilus rubilio* ex *Rutilus rubilio*) e lo spinarello (*Gasterosteus gymnurus*), nonché specie ornitiche incluse nell'allegato 1 della Direttiva europea Uccelli (2009/147/CE);

CONSIDERATO

- che il laghetto di San Giorgio a Liri, dove nell'antichità era evocata la leggenda di San Giorgio Martire che sconfisse il drago e dove giunsero nei primi decenni del IX secolo i monaci provenienti dalla vicina Abbazia di Montecassino per costituire una cella benedettina e realizzare nei secoli successivi, grazie alle loro esperienze in termini di bonifiche idrauliche, un sapiente sistema di irrigazione e di mulini, rappresenta un importante elemento identitario;
- la suddetta area è caratterizzata dall'importante testimonianza storico-architettonica la presenza di importanti testimonianze storiche e culturali e la loro tutela rappresenta

un'opportunità per la valorizzazione del patrimonio identitario del territorio, ma anche dal punto di vista didattico-educativo;

CONSIDERATO

- che nel Piano Territoriale Paesistico Regionale, approvato con Deliberazione del Consiglio Regionale n. 5 del 21 aprile 2021 e pubblicato sul BURL n. 56 del 10 giugno 2021, nell'area oggetto di proposta di istituzione del Monumento Naturale sono individuati ai sensi dell'art. 134 co.1 e art. 142 co.1 del Decreto Legislativo 22 gennaio 2004, n. 42 i seguenti beni paesaggistici:
 - Protezione dei fiumi torrenti e corsi d'acqua;
 - Protezione delle aree boscate;
 - Protezione delle linee di interesse archeologico e relativa fascia di rispetto (tl_158 Tracciato strada antica);
- che nel suddetto Piano Territoriale Paesistico Regionale nell'area della proposta di istituzione del monumento naturale è individuato ai sensi dell'art. 134 c.1 lett. c) del Decreto Legislativo 22 gennaio 2004, n. 42 il seguente patrimonio identitario:
 - Aree agricole identitarie;
 - Insediamenti urbani storici e relativa fascia di rispetto;
 - Beni testimonianza dei caratteri identitari geomorfologici e relativa fascia di rispetto;
- che nel suddetto Piano Territoriale Paesistico Regionale l'area è classificata ai fini della tutela paesaggistica come:
 - Paesaggio Naturale Agrario, individuato lungo il tratto extraurbano del corso d'acqua affluente del fiume Liri;
 - Paesaggio Naturale di Continuità, individuato in un'area di piccole dimensioni nei pressi dello sbocco del corso d'acqua sul fiume Liri;
 - Paesaggio Agrario di Continuità, individuato per lo più nella zona della sorgente e del laghetto;

CONSIDERATO che la tutela e il restauro ambientale dell'intero corso d'acqua tributario in destra orografica del fiume Liri attraverso l'istituzione del Monumento Naturale, vista anche la qualità delle acque sorgive, costituisce un importante fattore volto a concorrere nella riqualificazione dell'intero bacino imbrifero.

TENUTO CONTO che nel Piano Regolatore del Comune di San Giorgio a Liri (FR), approvato con Delibera della Giunta Regionale n. 5291 del 3-8-1984, l'area del proposto Monumento Naturale è destinata prevalentemente a zona agricola;

RITENUTO

- che al fine di garantire la conservazione e la valorizzazione del patrimonio naturale presente nell'area, sia necessario intraprendere azioni di conservazione e di tutela;
- che sia inscindibile il valore testimoniale del paesaggio conservato e del bene culturale, qui ben evidenziato dalla coesistenza degli elementi archeologici e paesaggistici;

RITENUTO pertanto

- necessario che gli interventi di valorizzazione del sito di interesse archeologico

- vengano progettati ed eseguiti tenendo conto delle risorse ambientali presenti;
- opportuno ai fini della conservazione dell'area suddetta ed in considerazione delle sue caratteristiche, istituire un Monumento Naturale, ai sensi dell'articolo 6 della Legge Regionale 6 ottobre 1997, n. 29 e ss.mm.ii, affidandone la gestione al Comune di San Giorgio a Liri (FR);

VISTA la nota del XX XXXXXXX XXXX, n. XXXXX con cui viene richiesta la pubblicazione dell'Avviso di avvio del procedimento di istituzione del Monumento Naturale "Laghetto – Parco dei Mulini", inoltrata al Comune di San Giorgio a Liri (FR) ed alla Provincia di Frosinone;

VISTE le note relative all'Avviso di pubblicazione sui rispettivi Albi Pretori della proposta di Decreto da parte del Comune di San Giorgio a Liri (nota prot. n. XXXXX del XX XXXXXXX XXXX) e della Provincia di Frosinone (nota prot. n. XXXXX del XX XXXXXXX XXXX);

CONSIDERATO che la proposta di Decreto è stata pubblicata per 30 (trenta) giorni consecutivi, al fine di recepire eventuali osservazioni, proposte o qualsiasi altra forma di contributo da parte della cittadinanza, presso gli albi pretori del Comune di San Giorgio a Liri (FR) e della Provincia di Frosinone;

DATO ATTO che in seguito alla pubblicazione dell'Avviso sono/non sono pervenute alla Direzione regionale Ambiente comunicazioni, da parte dei suddetti enti, in merito alla presentazione di eventuali osservazioni;

VISTE:

- la cartografia su base CTR, allegata al presente Decreto come parte integrante (Allegato A), predisposta dalla Direzione regionale competente in materia di istituzione di Monumenti Naturali;
- la cartografia su base catastale allegata al presente Decreto (Allegato B), predisposta a titolo indicativo dalla Direzione regionale competente in materia di istituzione di Monumenti Naturali;

VISTO il parere XXXXX della competente Commissione Consiliare Permanente n. XX, espresso nella seduta del XX XXXXXXX XXXX;

RITENUTO di procedere all'istituzione del Monumento Naturale "Laghetto – Parco dei Mulini", nel territorio del Comune di San Giorgio a Liri in Provincia di Frosinone per la comprovata importanza naturalistica, vegetazionale, storica e paesaggistica;

DECRETA

DI ISTITUIRE, ai sensi dell'art. 6 della Legge Regionale 6 ottobre 1997 n. 29 e ss.mm.ii, il Monumento Naturale "Laghetto – Parco dei Mulini", nel territorio del Comune di San Giorgio a Liri (Frosinone), di estensione complessiva pari a circa 5,48 ettari, individuato nella cartografia allegata al presente Decreto come parte integrante e sostanziale (Allegato A).

DI APPLICARE altresì nel Monumento Naturale quanto disposto dagli artt. 28 e 31, commi 1 della Legge Regionale 6 ottobre 1997 n. 29 e ss.mm.ii.;

DI GARANTIRE, nella gestione delle superfici forestali, delle siepi, delle formazioni arbustive e delle cenosi rupicole e ruderali ai fini della loro conservazione, sviluppo e stabilità ecologica, il rispetto di criteri di eco-sostenibilità di selvicoltura naturalistica anche al fine di favorire le naturali successioni ecologiche in atto.

DI PREVEDERE, per quanto riguarda le attività consentite all'interno del Monumento Naturale, che il rilascio di concessioni ed autorizzazioni relative ad interventi, impianti ed opere di qualsiasi natura o comunque lo svolgimento di attività potenzialmente dannose per l'ambiente sia subordinato al rilascio di specifico nulla osta di cui all'articolo 28 della legge regionale 6 ottobre 1997, n. 29 e ss.mm.ii. da parte dell'Ente gestore. A tale scopo l'Ente Gestore, in mancanza delle appropriate figure professionali per gli aspetti tecnico-naturalistici, può eventualmente avvalersi del supporto delle strutture regionali competenti in materia di Aree Naturali Protette;

DI AFFIDARE la gestione del Monumento Naturale "Laghetto – Parco dei Mulini" al Comune di San Giorgio a Liri (Frosinone), che provvederà all'adozione del Regolamento di cui all'articolo 27 della Legge Regionale 6 ottobre 1997, n. 29 e ss.mm.ii, nonché all'apposizione delle tabelle perimetrali.

DI AFFIDARE all'Ente di Gestione la promozione e la realizzazione di interventi educativi e di valorizzazione del Monumento Naturale al fine di favorire la percezione dei valori del paesaggio naturale e culturale conservato e della geodiversità attraverso la fruizione del sistema costituito dagli elementi del paesaggio rurale, naturale, storico e geologico da parte della cittadinanza, assicurando che gli interventi di valorizzazione vengano progettati ed eseguiti tenendo conto dei valori ambientali presenti.

DI AFFIDARE all'Ente di Gestione la notifica del presente decreto ai proprietari, possessori o detentori a qualunque titolo, dei terreni interessati dall'istituzione del Monumento Naturale "Laghetto – Parco dei Mulini", nonché la relativa trascrizione del vincolo nei registri immobiliari, provvedendo ove necessario al frazionamento delle particelle catastali.

Avverso il presente Decreto è ammesso ricorso giurisdizionale innanzi al Tribunale Amministrativo Regionale del Lazio nel termine di 60 (sessanta) giorni dalla comunicazione, ovvero ricorso straordinario al Capo dello Stato entro il termine di 120 (centoventi) giorni.

Il presente provvedimento è redatto in duplice originale, uno per gli atti dell'Area Attività Istituzionali, l'altro per i successivi adempimenti della struttura competente per materia e sarà pubblicato sul Bollettino Ufficiale Regionale.

Il Presidente

Nicola Zingaretti

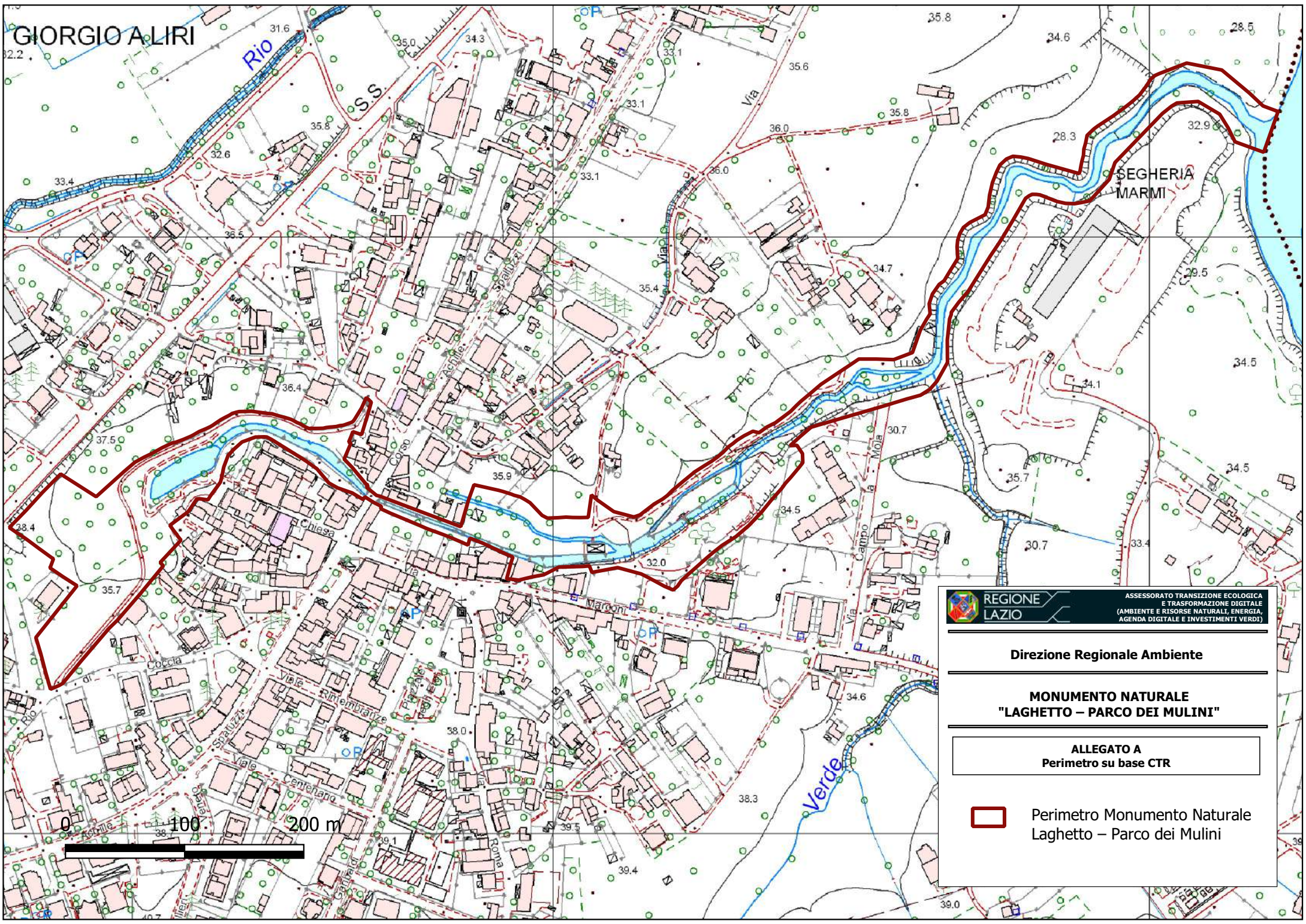

GIORGIO ALIRI



REGIONE LAZIO ASSESSORATO TRANSIZIONE ECOLOGICA E TRASFORMAZIONE DIGITALE (AMBIENTE E RISORSE NATURALI, ENERGIA, AGENDA DIGITALE E INVESTIMENTI VERDI)

Direzione Regionale Ambiente

MONUMENTO NATURALE "LAGHETTO - PARCO DEI MULINI"

ALLEGATO A
Perimetro su base CTR

 Perimetro Monumento Naturale Laghetto - Parco dei Mulini

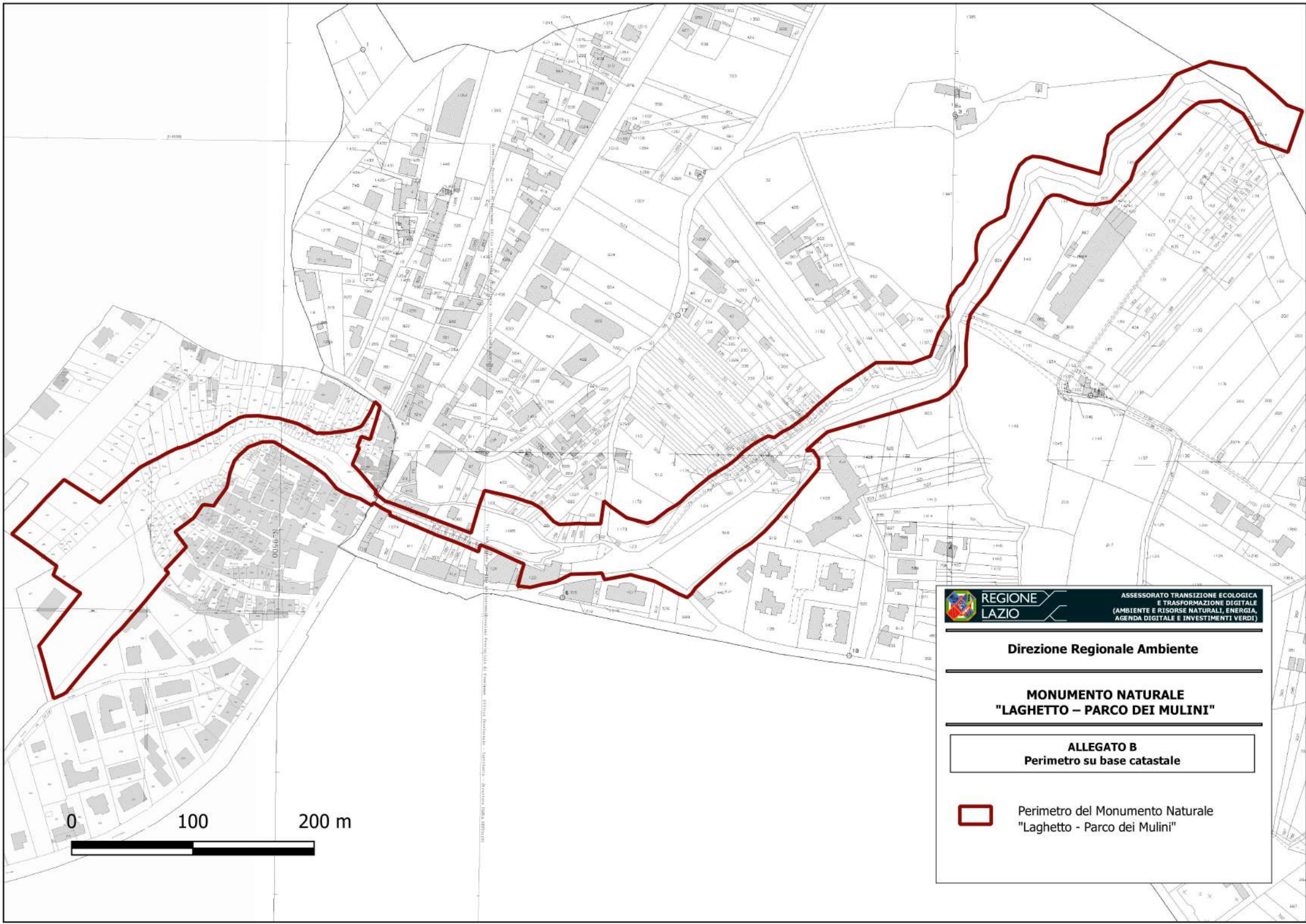

 **REGIONE LAZIO** ASSESSORATO TRANSIZIONE ECOLOGICA E TRASFORMAZIONE DIGITALE (AMBIENTE E RISORSE NATURALI, ENERGIA, AGENDA DIGITALE E INVESTIMENTI VERDI)

Direzione Regionale Ambiente

MONUMENTO NATURALE "LAGHETTO – PARCO DEI MULINI"

ALLEGATO B
Perimetro su base catastale

 Perimetro del Monumento Naturale "Laghetto - Parco dei Mulini"

